

A S T A

108

LA COLLEZIONE AAZ DI
MONETE DI VENEZIA

in associazione con Varesi srl

23-24 Maggio 2018

NUMISMATICA ARS CLASSICA NAC AG
NAC NUMISMATICA SPA
Milano

Asta 108

23-24 maggio 2018

La Collezione AAZ di Monete di Venezia

in associazione con Varesi srl

NUMISMATICA ARS CLASSICA NAC AG

www.arsclassicacoins.com

PUBBLICATO IN ESCLUSIVA PER CONTO DI

NAC NUMISMATICA SpA

Sede operativa NAC

Via Brera 4 – 20121 Milano

Tel: +39 028056304

Fax: +39 0280581271

Email: milano@arsclassicacoins.com

Varesi srl

Viale Monte Grappa 3 – 27100 Pavia

Tel: +39 0382570685

Fax: +39 00382489234

Email: segreteria@varesi.it

ORDINE DI VENDITA ORDRE DE VENTE TIME TABLE

mercoledì, 23 maggio	1 – 202	11:00 – 13:00
	203 – 931	14:30 – 19:30
giovedì, 24 maggio	932 – 1292	10:30 – 13:30

Hotel Principe di Savoia
Piazza Della Repubblica 17
20124, Milano
Tel. 0039 02 62301

ESPOSIZIONE EXHIBITION EXPOSITION

MILANO

23 aprile – 21 maggio 2018

Esclusivamente previo appuntamento presso i nostri locali di via Brera 4 durante i nostri orari di ufficio (dal lunedì al venerdì 9:30 – 17:30)

Only by appointment c/o our office in Via Brera 4, office opening hours (Monday to Friday from 9:30am to 5:30pm)

martedì, 22 maggio 2018

12:00 – 18:00

mercoledì, 23 maggio 2019

09:30 – 11:00

Hotel Principe di Savoia
Piazza Della Repubblica 17
20124, Milano
Tel: +39 02 62301

L'asta è visibile online all'indirizzo www.arsclassicacoins.com

Gradi di conservazione	Grades of preservation	Erhaltungsgrad	Degrés de conservation	Grados de Conservación
Fdc Fior di conio	Fdc Uncirculated	Stempelglanz	Fleur de coin (FDC)	FDC
Spl Splendido	Extremely fine	Vorzüglich	Superbe	EBC
BB Bellissimo	Very Fine	Sehr schön	Très beau	MBC
MB Molto Bello	Fine	Schön	Beau	BC

Commissioni d'asta, IVA e spese

REGIME IVA (REGIME DEL MARGINE)

Tutte le vendite effettuate da NAC NUMISMATICA S.p.A. sono operate in virtù di rapporti di commissione stipulati con privati consumatori o con soggetti IVA, che operano nel regime del margine, regolato dall'art. 40bis dl n. 41/95 e successive modifiche. In virtù di tale normativa la NAC NUMISMATICA S.p.A. non applicherà né l'IVA sui servizi resi all'acquirente e al venditore, né l'IVA sul prezzo di aggiudicazione.

COMMISSIONI COMPRATORI

L'importo complessivo a carico del compratore, per ciascun lotto, è composto dal:

- Prezzo di aggiudicazione
- Commissione del 21,35 % IVA inclusa (23.18% per acquisti tramite internet live bidding) o del 17,5% (19% per acquisti tramite internet live bidding) per i lotti ufficialmente esportati al di fuori della Comunità Europea

Condizioni di Vendita

1. I lotti sono posti in vendita in locali aperti al pubblico da NAC NUMISMATICA S.p.A., che agisce quale mandataria in esclusiva in nome proprio e per conto di ciascun venditore il cui nome viene trascritto negli appositi registri di P.S. presso NAC NUMISMATICA S.p.A.. Gli effetti della vendita influiscono sul venditore e NAC NUMISMATICA S.p.A. non assume nei confronti dell'aggiudicatario o di terzi in genere altra responsabilità oltre quella ad essa derivante dalla propria qualità di mandataria.

2. Gli oggetti vengono aggiudicati al migliore offerente e per contanti; in caso di contestazione tra più aggiudicatari, l'oggetto disputato verrà, a insindacabile giudizio del banditore, rimesso in vendita nel corso dell' asta stessa e nuovamente aggiudicato. NAC NUMISMATICA S.p.A. non accetterà trasferimenti a terzi di lotti già aggiudicati e riterrà unicamente responsabile del pagamento l'aggiudicatario; la partecipazione all'asta in nome e per conto di terzi potrà essere ammessa solo previo deposito presso gli uffici di NAC NUMISMATICA S.p.A. di una procura autenticata e di adeguate referenze bancarie.

3. NAC NUMISMATICA S.p.A. si riserva la facoltà di ritirare all'asta qualsiasi lotto. Il banditore, durante l'asta, ha facoltà di abbinare o separare i lotti ed eventualmente variare l'ordine di vendita. Lo stesso potrà, a proprio insindacabile giudizio, ritirare i lotti qualora le offerte in asta non raggiungano il prezzo di riserva concordato tra NAC NUMISMATICA S.p.A. e venditore.

4. L'aggiudicatario corrisponderà a NAC NUMISMATICA S.p.A. una commissione d'asta, sul prezzo di aggiudicazione di ciascun lotto, pari al 21,35% IVA inclusa (23.18% IVA inclusa se l'acquisto viene effettuato tramite internet live bidding) se residente in un paese

dell'Unione Europea o pari al 17,5% (19% se l'acquisto viene effettuato tramite internet live bidding) se residente in un paese NON facente parte dell'Unione Europea.

5. A tutti i partecipanti all'asta è richiesto, ai sensi della validità di un'eventuale aggiudicazione, di compilare una scheda di partecipazione con i dati personali e le referenze bancarie, prima di ogni asta, in modo che gli stessi possano effettuare le offerte per mezzo del numero loro assegnato.

6. NAC NUMISMATICA S.p.A. può accettare mandati per l'acquisto [offerte scritte e telefoniche], effettuando rilanci mediante il banditore, in gara con il pubblico partecipante all'asta. In caso di offerte identiche, l'offerta scritta prevarrà su quella orale manifestata in sala.

7. Nel caso di due offerte scritte identiche per il medesimo lotto, lo stesso verrà aggiudicato all'offerente la cui offerta sia stata ricevuta per prima. NAC NUMISMATICA S.p.A. si riserva il diritto di rifiutare le offerte di acquirenti non conosciuti a meno che non venga rilasciato un deposito a intera copertura del valore dei lotti desiderati o, in ogni caso, fornita altra adeguata garanzia. All'atto di aggiudicazione, NAC NUMISMATICA S.p.A. potrà chiedere all'aggiudicatario le proprie generalità e, in caso di pagamento non immediato e in contanti, l'aggiudicatario dovrà fornire a NAC NUMISMATICA S.p.A. referenze bancarie congrue e comunque controllabili: in caso di evidente non rispondenza al vero o di incompletezza dei dati o delle circostanze di cui sopra, o comunque di inadeguatezza delle referenze bancarie, NAC NUMISMATICA S.p.A. si riserva di annullare il contratto di vendita del lotto aggiudicato.

8. NAC NUMISMATICA S.p.A. agisce in qualità di mandataria dei venditori e declina ogni responsabilità in ordine alla descrizione degli oggetti contenuta nei cataloghi, nelle brochure ed in qualsiasi altro materiale illustrativo; le descrizioni di cui sopra, così come ogni altra indicazione o illustrazione, sono puramente indicative e soggettive per cui non potranno essere motivo di contestazione da parte degli aggiudicatari. Tutte le aste sono precedute da un'esposizione al fine di permettere un esame approfondito circa lo stato di conservazione, la provenienza, il tipo e la qualità degli oggetti. Dopo l'aggiudicazione, né NAC NUMISMATICA S.p.A. né i venditori potranno esser responsabili per i vizi relativi allo stato di conservazione, per l'errata attribuzione, la provenienza, il peso la mancanza di qualità degli oggetti. Né NAC NUMISMATICA S.p.A. né il personale incaricato da NAC NUMISMATICA S.p.A. potranno rilasciare una qualsiasi garanzia in tal senso, salvi i casi previsti dalla legge.

9. Le stime relative al possibile prezzo di vendita di ciascun lotto sono stampate sotto la descrizione dei lotti riportata nel catalogo e non includono i diritti d'asta dovuti all'aggiudicatario. Tali stime sono puramente indicative, se non pervengono offerte più elevate il prezzo di partenza corrisponde generalmente all'80% del prezzo di stima. Le descrizioni dei lotti nel catalogo potranno essere soggette a revisione, mediante comunicazioni al pubblico durante l'asta.

10. Il pagamento totale del prezzo di aggiudicazione e dei dritti d'asta potrà essere immediatamente preteso da NAC NUMISMATICA S.p.A.; in ogni caso dovrà essere effettuato per intero, in Euro, entro sette giorni dall'aggiudicazione. In difetto NAC NUMISMATICA S.p.A., fatto comunque salvo il risarcimento dei maggiori danni, potrà a) procedere per l'esecuzione coattiva dell'obbligo di acquisto; b) alienare il lotto a trattativa privata oppure in un'asta successiva in danno dell'aggiudicatario, trattenendo comunque, a

titolo di penale, eventuali acconti ricevuti. L'oggetto verrà custodito da NAC NUMISMATICA S.p.A. a rischio e spese dell'aggiudicatario fino a quando non sarà venduto come sopra oppure restituito al venditore su richiesta del medesimo. In ogni caso, fino alla data di restituzione o di vendita, l'aggiudicatario sarà tenuto a corrispondere a NAC NUMISMATICA S.p.A. una penale pari agli interessi, calcolati sul prezzo di aggiudicazione più le commissioni d'asta, al tasso interbancario in vigore maggiorato di due punti; gli interessi così calcolati saranno applicati sulle somme dovute a decorrere dall'ottavo giorno seguente la data dell'aggiudicazione.

11. L'invio degli oggetti fino a un valore massimo di 3.000 euro viene di regola effettuato in plico postale assicurato raccomandato a spese e a rischio del destinatario. Le spedizioni per un valore superiore a 3.000 euro sono effettuate tramite corriere (Ferrari SpA) sempre a spese e rischio del destinatario.

12. Nonostante ogni disposizione contraria qui contenuta, NAC NUMISMATICA S.p.A. si riserva il diritto di concordare con gli aggiudicatari forme speciali di pagamento, di depositare in magazzini privati/pubblici o vendere privatamente i lotti aggiudicati, di risolvere controversie o contestazioni effettuate da aggiudicatari o contro gli stessi e in generale di intraprendere qualsiasi iniziativa ritenuta opportuna al fine di riscuotere somme dovute dall'aggiudicatario o anche, a seconda delle circostanze, di annullare la vendita ai sensi degli articoli 13 e 15 e restituire il prezzo all'aggiudicatario.

13. Gli aggiudicatari sono tenuti all'osservanza di tutte le disposizioni legislative o regolamentari in vigore relativamente agli oggetti dichiarati di interesse storico o artistico particolarmente importante. L'esportazione di oggetti di rilevante interesse numismatico da parte di Aggiudicatari residenti e non residenti in Italia è regolata da specifiche normative doganali, valutarie e tributarie. I tempi di attesa di un permesso di libera circolazione sono di 40 giorni circa dal giorno della richiesta al Ministero dei Beni Culturali, Ufficio Esportazioni. La richiesta della licenza è inoltrata al ministero previo pagamento del lotto e su esplicita autorizzazione dell'aggiudicatario. NAC NUMISMATICA S.p.A. non assume alcuna responsabilità nei confronti degli aggiudicatari in ordine ad eventuali restrizioni all'esportazione dei lotti aggiudicati, né in ordine ad eventuali licenze o attestati che l'aggiudicatario dovrà ottenere in base alla legge italiana. L'aggiudicatario, in caso di esercizio del diritto di prelazione da parte dello Stato italiano, non potrà pretendere da NAC NUMISMATICA S.p.A. o dal venditore alcun rimborso di eventuali interessi sul prezzo e sulle commissioni d'asta già corrisposte.

14. Gli aggiudicatari (cittadini italiani o residenti in Italia) sono tenuti a fornire alla NAC NUMISMATICA S.p.A. il proprio Codice Fiscale e un documento d'identità in corso di validità come da legge espressa nel D. Lgs. Antiriciclaggio N. 231/2007 divenuto effettivo il 30/04/2008.

15 NAC NUMISMATICA S.p.A., in osservanza all'articolo 49, comma 1, del D.Lgs. n. 231/2007 e a seguito delle modifiche introdotte dall'articolo 12 del DI 201/2011 non può accettare pagamenti in contanti per un importo pari o superiore ai 3.000 euro.

16. Gli oggetti offerti in vendita sono garantiti autentici.

17. I lotti contenenti più monete e non illustrati sono venduti come visti e piaciuti e non sono soggetti a resa da parte dell'acquirente.

18. Le presenti condizioni di vendita sono accettate automaticamente da quanti concorrono all'asta e sono a disposizione di qualsiasi interessato che ne faccia richiesta. Per qualsiasi controversia è stabilita la competenza esclusiva del foro di Milano.

Commissions, VAT And Fees

VAT REGIME

Sales made by NAC NUMISMATICA SPA are handled on a commission agreement with third parties including a VAT regime based on the conditions set forth in art. 40bis dl no. 41/95 and subsequent modifications. As per the above-mentioned law, NAC NUMISMATICA SPA will not apply VAT on services provided to the buyer or consignor or on the hammer price.

BUYERS' COMMISSIONS

The total amount of every single lot, charged to the buyer, is composed of:

- The hammer price
- 21.35% commission including VAT (23.18% for purchases made through internet live bidding) or 17,5% (19% for purchases made through internet live bidding) for lots sent outside the European Union

GENERAL TERMS OF SALE

1. Auctions are held by NAC NUMISMATICA SPA in public premises.
NAC NUMISMATICA SPA acts as commission agent in its own name or for every consignor whose name is listed on the specific police records held at NAC offices. The results of the sale effect the consignor and NAC NUMISMATICA SPA does not assume any responsibility, towards the buyer or third parties, except that stated in its commission agent agreement.
2. All material shall be sold to the highest bidder as determined by the Auctioneer.
If any dispute arises during or immediately after the sale of a lot, the Auctioneer has the right to recall the lot and put it up for sale again. In all cases the Auctioneer's decision is final. NAC NUMISMATICA SPA will not allow transfers of the lots already won and will consider the buyer (successful bidder) the one responsible for the payment. All those who wish to participate in the auction on the behalf of third parties, must provide the NAC office with a valid letter of attorney and bank references.
3. NAC NUMISMATICA SPA reserves the right to withdraw any lot from the auction.
Moreover, the auctioneer reserves the right to combine or split up catalogue lots and offer them out of sequence; he or she may withdraw lots if the bids do not reach the upset price previously arranged between NAC NUMISMATICA SPA and the consignor.
4. The buyer (successful bidder) will pay NAC NUMISMATICA SPA an auction commission, for every lot, as follows:
 - 21.35% VAT included (23.18% VAT included for purchases made through internet live bidding) on the hammer price for EU citizens.
 - 17.5% (19% for purchases made through internet live bidding) on the hammer price for NON EU citizens or if the lots are to be sent outside the European Union.
5. All those wanting take part in the auction are required to fill out a registration form with all necessary personal details (and bank references if required) in order to validate a possible bidding with the assigned bid number.

6. NAC NUMISMATICA SPA may accept telephone and written bids forms while the auction is being called. In the event of equal bids, the written one will take precedence over a floor bid.
7. In the event of equal written bids (for the same lot), the lot will be adjudicated to the first received bid. NAC NUMISMATICA SPA reserves the right to reject all bids coming from unknown persons unless they deposit an amount covering in full the bid value of the desired lots (or another suitable guarantee). NAC NUMISMATICA SPA may require further details from the buyer (successful bidder) and in the case of NON prompt payment by cash, he or she must provide full bank details that will be checked by NAC. If they result as incorrect or invalid, NAC NUMISMATICA SPA reserves the right to nullify the invoice.
8. NAC NUMISMATICA SPA acts as commission agent for every consigner and declines responsibility for any differences between the description in the catalogues, brochures or in any other advertising material, and the actual item offered. The description are purely indicative and made to the best of knowledge of NAC. (NAC) cannot be held responsible for any errors or omissions. Before every auction there is a viewing in order to allow customers to examine the grade of preservation, origin, kind and quality of the items. After an item has been sold neither NAC NUMISMATICA SPA nor the consigner will be responsible for misattribution, irregularities relating to the state of conservation, the origin, the weight and the lack of quality of the objects. Neither NAC NUMISMATICA SPA nor any partner or consultant will release any guarantee, except for rare cases as per law.
9. Commission fees are not included in the estimates printed underneath the lot description in the catalogue. The estimates are purely indicative. The starting price is usually 80% of the estimate unless NAC NUMISMATICA SPA receives higher bids. The lot descriptions may be revised during the auction, if so, NAC NUMISMATICA SPA will communicate this during the auction.
10. NAC NUMISMATICA SPA may claim the entire payment of the hammer price and commissions. The total amount must be paid in full, in Euros, within 7 days from the auction sale. Otherwise, NAC NUMISMATICA SPA will: a) proceed with the buying-in procedure; b) alienate the lot in a private treaty or in a future auction sale, to the detriment of the buyer and will keep any deposit previously received (as a penalty). The lot will be kept by NAC NUMISMATICA SPA at the buyer's own risk until it is sold (as mentioned above) or returned to the consigner upon request. However, until the lot is sold or returned to the consigner, the buyer must pay NAC NUMISMATICA SPA a fee corresponding to the interest on the hammer price plus the commissions at two decimals higher than the nominal bank lending rate; the interest, as calculated above, will be applied to the total amount accruing from the eighth day following the date on the invoice.
11. Every shipment within Italy, for goods up to a value of € 3'000, will be made by registered and insured post at the buyer's own expense and risk. For goods with a value of over € 3'000, NAC NUMISMATICA SPA will ship the lots by armoured courier (Ferrari Spa within Italy) at the buyer's own expense and risk.

12. NAC NUMISMATICA SPA reserves the right to: arrange any special methods of payment with the buyer; deposit the purchases in public or private warehouses or sell them privately; resolve disputes or protests made by buyers (successful bidders) or against them; take action in order to obtain payments or, in some circumstances, cancel the purchase as per the law described in art. No. 13 and 15 and to reimburse the buyer.
13. Every buyer (successful bidder) must observe all legislative decrees concerning items considered to be of particular and important artistic or historic interest and value. The export of a lot of numismatic interest, outside Italian territory, is regulated by specific customs, tributary and monetary regulations. Every export licence applied for through the Cultural Heritage office takes roughly 40 days to be issued. The export licence application will be sent to the ministry only upon payment of the lot and only upon express authorization of the buyer. NAC NUMISMATICA SPA is neither responsible for any restrictions the ministry may place on the export of the lot nor for any other export licence the buyer may have to obtain as per Italian law. In the event that the Italian State takes action for the right of pre-emption, the buyer will not have the right to request a refund from NAC NUMISMATICA SPA or the seller for any possible interest on the total price and commissions already paid.
14. A valid proof of photo identity (e.g. ID card, Passport, driving licence etc.) is mandatory for every buyer (successful bidder), as per legislative decree no. 231/2007 effective from the 30th April 2008.
15. NAC NUMISMATICA SPA cannot accept payments by cash equal to or greater than € 3'000 as per art. No. 12 D.lgs. 201/2011.
16. All the items in this catalogue are guaranteed to be genuine.
17. For multiple lots with no catalogue photograph return privileges are not permitted.
18. Bidding or participating in this sale constitutes acceptance by the bidder or participant of all the aforementioned terms and conditions of sale.

The text is given in English for your convenience, however the only legally valid, is that in Italian

Monete dei dogi di Venezia

Vitale Michiel II doge XXXVIII, 1156-1172



- 1 Denaro o bianco scodellato, Mist. 0,30 g. + V MICHI' DVX Croce patente accantonata da quattro cunei. Rv. + S M[AR]CVS VHE' Busto frontale di S. Marco. CNI 1. Paolucci 1.
Della più grande rarità. BB 10.000

Ex collezione Zoppola; acquistato da Morchio & Majer nel 1894 per lire 115.

Sebastiano Ziani doge XXXIX, 1172-1178



- 2 Denaro o piccolo scodellato, Mist. 0,27 g. + SER DVX Croce patente. Rv. + S IIHRCVS Croce patente. CNI -. Paolucci 1. Raro. q.Spl 100

- 3 Denaro o piccolo scodellato, Mist. 0,34 g. + SEB DVX Croce patente. Rv. + S MARCVS Croce patente. CNI 14. Paolucci 1. Raro. Buon BB 80

Ex asta NAC 35, 2006, 1569.

- 4* **Lotto di sei monete.** Denaro o piccolo scodellato (6). CNI 9, 11, 19, 26, 26 var., 27. Paolucci 1. Da BB a q.Spl 300

Orio Malipiero doge XL, 1178-1192



- 5 Denaro o piccolo scodellato, Mist. 0,34 g. + AVR DVX Croce patente. Rv. + S MARCVS Croce patente. CNI 18. Paolucci 1. q.Spl 80

Ex asta NAC 35, 2006, 1569.

- 6 Denaro o piccolo scodellato, Mist. 0,33 g. + AVRIO DVX Croce patente. Rv. + S MARCVS Croce patente. CNI 33. Paolucci 1. Spl 60

- 7 Denaro o piccolo scodellato, Mist. 0,34 g. + AVRIO DVX Croce patente. Rv. + S MARCVS Croce patente. CNI 47. Paolucci 1. q.Spl 60

- 8* **Lotto di sette monete.** Denaro o piccolo scodellato (7). CNI -, 5, 9, 9 var., 42, 45, 50. Paolucci 1. Da BB a q.Spl 300

Enrico Dandolo Doge XLI, 1192-1205



9



10



9

- 9 Grosso da 26 denari o matapan, AR 2,14 g. X •H•DANDOL' – •S•M•VENETI S. Marco stante, di fronte, a d., tiene nella s. il libro dei Vangeli e con la d. porge il vessillo al doge stante, di fronte, a s.; lungo l'asta, D V X. Rv. Il Redentore, con nimbo crociato, seduto in trono di fronte; ai lati, IC – XC. CNI 1. Paolucci 1.

Molto raro. Lievi incrostazioni, altrimenti buon BB 1.000

Ex collezione Zoppola; acquistato da Morchio & Majer nel 1906 per lire 80.

- 10 Denaro o piccolo scodellato, Mist. 0,34 g. + ENRIC' DVX Croce patente. Rv. + S MARCVS Croce patente. CNI 4. Paolucci 1. Buon BB 80

Ex asta NAC 35, 2006, 1569.

- 11* **Lotto di cinque monete.** Denaro o piccolo scodellato (5). CNI 4, 2, 18, 22, 22 var. Paolucci 1. Da BB a q.Spl 350

Pietro Ziani Doge XLII, 1205-1229



12



13



14



- 12 Grosso, AR 2,23 g. ✕ •P•ZIANI – •S•M•VENETI Tipo solito. CNI 1. Paolucci 1. Spl 200

- 13 Grosso, AR 2,15 g. ✕ •P•ZIANI – •S•M•VENETI Tipo solito. CNI 3. Paolucci 1. Spl 100

- 14 Grosso, AR 2,15 g. ✕ •P•ZIANI – •S•M•VENETI Tipo solito. CNI 5. Paolucci 1. q.Spl 100



15



- 15 Grosso, AR 2,10 g. ✕ •P•ZIANI – •S•M•VENETI Tipo solito. Variante con punto sotto al gomito s. e gamba d. CNI -. Paolucci 1 var. Molto raro. q.Spl 250



- 16 Grosso, AR 2,17 g. ✠•P•Z:IANI – •S•M•VENETI Tipo solito. Variante con due globetti dopo la z al dr. CNI –. Paolucci 1 var. Raro. q.Spl 120
- 17 Quartarolo, Mist. 0,90 g. + P ZIAMI DVX Nel campo lettere V N C E disposte a croce. Rv. + S MARCVS Croce patente accantonata da gigli. CNI 10 var. Paolucci 3. Molto raro . BB 200
Ex collezione Zoppola; acquistato da Morchio & Majer nel 1900 per lire 4.
- 18* **Lotto di cinque monete.** Grosso (5). CNI 1, 3 var., 5, manca (2). Paolucci 1. Da BB a q.Spl 500

Jacopo Tiepolo doge XLIII, 1229-1249



- 19 Grosso, AR 2,15 g. •IA•TC•VPL'• – SMVENCTI• Tipo solito. CNI 2. Paolucci 1. Patina di medagliere, migliore di Spl 150
- 20 Grosso, AR 2,17 g. •IA•TC•VPL'• – •SMVENCTI Tipo solito. Variante senza punto finale dopo VENETI. CNI 2 var. Paolucci 1. Migliore di Spl 150
- 21 Grosso, AR 2,17 g. •IA•TC•VPL'• – •SMVENCTI Tipo solito. Variante senza punto finale dopo VENETI. CNI 4 var. Paolucci 1. Spl 150
- 22 Grosso, AR 2,16 g. •IA•TC•VPL'• – •SMVENCTI• Tipo solito. CNI 6. Paolucci 1. q.Spl 100



- 23 Bianco scodellato, Mist. 0,50 g. + I TCOPVL' DVX Croce patente accantonata da cunei. Rv. + S MARCVS VN Busto frontale di S. Marco; intorno alla testa, nove globetti e tre sulla veste. CNI 11 var. Paolucci 2. Rarissimo. Buon BB 300
Ex collezione Zoppola; acquistato da G. Majer nel 1932 per lire 300.
- 24 Bianco scodellato, Mist. 0,50 g. + I TCOPVL' DVX Croce patente accantonata da cunei. Rv. + S MARCVS VN Busto frontale di S. Marco; intorno alla testa, nove globetti e quattro sulla veste. CNI –. Paolucci 2. Rarissimo. Buon BB 350
- 25 Quartarolo, Mist. 1,29 g. + I T COPVL' DVX Nel campo lettere V N C E disposte a croce. Rv. + S MARCVS Croce patente accantonata da gigli. CNI 14. Paolucci 3. Raro. q.Spl 300
Ex collezione Zoppola; acquistato da G. Majer nel 1921 per lire 20.
- 26* **Lotto di cinque monete.** Grosso (5). CNI manca, 1 var., 4, 5, 10. Paolucci 1. Da BB a q.Spl 500

Marino Morosini doge XLIV, 1249-1253



27



28



29



- 27 Grosso, AR 2,15 g. •M•M[AV]ROC.– - S•M•VCNCTI• Tipo solito. CNI 2. Paolucci 1.
Ex collezione Zoppola; acquistato da E. Dotti nel 1905 per lire 5. Raro. Buon BB 100
- 28 Grosso, AR 2,14 g. •M•M[AV]ROC– - S•M•VCNCTI• Tipo solito. Variante con aureola del Redentore perlinata. CNI 7. Paolucci 1. Raro. Patina di medagliere, Spl 250
- 29 Grosso, AR 2,15 g. •M•M[AV]ROC– - S•M•VCNCTI• Tipo solito. Variante con quattro globetti a d. del Redentore. CNI 7. Paolucci 1. Raro. q.Spl 200



30

- 30 Bianco scodellato, Mist. 0,39 g. + M M[AV]ROCC DVX Croce patente accantonata da cunei. Rv. + S MARCVS V N Busto frontale di S. Marco; intorno alla testa, nove globetti e tre sulla veste. CNI 19. Paolucci 2. Rarissimo. Conservazione insolita, q.Spl 1.500

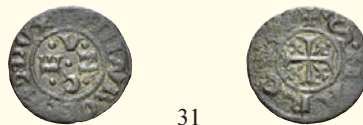

31

- 31 Quartarolo, Mist. 0,97 g. + M M[AV]ROCEN9 DVX Nel campo lettere V N C E disposte a croce. Rv. + S MARCVS Croce patente accantonata da gigli. CNI 23 var. Paolucci 3. Estremamente raro. q.BB 800



32



- 32 **Lotto di due monete.** Grosso (2). CNI 3, 6. Paolucci 1. Da q.BB a BB 200

Ranieri Zeno doge XLV, 1253-1268



33



34



35



36



- 33 Grosso, AR 2,16 g. •RA•CCNO• – SM•VCNCTI Tipo solito. CNI 12. Paolucci 1.
Patina di medagliere, Spl 150
- 34 Grosso, AR 2,15 g. •RA•GCNO• – •SM•VCNCTI• Tipo solito. Variante con globetto tra i piedi del Redentore. CNI 15. Paolucci 1.
Fondi lucenti, migliore di Spl 150
- 35 Grosso, AR 2,18 g. •RA•GCNO• – SM•VCNCTI Tipo solito. Variante con anelletto a s. del gomito del Redentore. CNI 21. Paolucci 1.
Patina iridescente, Spl 200
- 36 Grosso, AR 2,17 g. •RA•GCNO• – •SM•VCNCTI Tipo solito. Variante con anelletto sotto gomito s. del Redentore. CNI 22. Paolucci 1.
Spl 150



37



- 37 Bianco scodellato, Mist. 0,47 g. + RA GCNO DVX Croce patente accantonata da cunei. Rv. + S MARCVS V N Busto frontale di S. Marco; intorno alla testa, dieci globetti e tre sulla veste. CNI 37. Paolucci 2.
Molto raro. Imbiancatura originale integra, Spl 400
- Ex collezione Zoppola; acquistato da G. Majer nel 1931 per lire 180.



38



- 38 Bianco scodellato, Mist. 0,47 g. + RA GCNO DVX Croce patente accantonata da cunei. Rv. + S MARCVS V N Busto frontale di S. Marco; intorno alla testa, dieci globetti e tre sulla veste. CNI 37. Paolucci 2.
Molto raro. q.Spl 300
- Ex asta Finarte 826, 1992, eredi G. Majer, 406 (in lotto).



39



- 39 Quartarolo, Mist. 0,72 g. + RA GCNO DVX Nel campo lettere V N C E disposte a croce. Rv. + S MARCVS Croce patente accantonata da gigli. CNI 38. Paolucci 3.
Raro. BB 200
- 40* **Lotto di cinque monete.** Grosso (4). CNI manca, 8, 17, 19. Paolucci 1. Bianco scodellato. CNI 37. Paolucci 2.
Da BB a q.Spl 500

Lorenzo Tiepolo doge XLVI, 1268-1275



41



42



- 41 Grosso, AR 2,20 g. •LA•TCVPL'• – •S•M•VCNETI Tipo solito. Variante con triangolo a s. della gamba d. CNI 6. Paolucci 1. Spl 100
- 42 Grosso, AR 2,12 g. •LA•TCVPL'• – •S•M•VCNETI Tipo solito. CNI 8. Paolucci 1. Patina iridescente, Spl 100



43



44



- 43 Grosso, AR 2,12 g. •LA•TCVPL'• – •S•M•VCNETI Tipo solito. CNI 13. Paolucci 1. Migliore di Spl 150
- 44 Grosso, AR 2,18 g. •LA•TCVPL'• – •SM•VCNETI Tipo solito. Variante con punto romboidale sotto il gomito s. della figura del Redentore. CNI 16. Paolucci 1. Migliore di Spl 150



45



- 45 Grosso, AR 2,14 g. •LA•TCVPL'• – •SM•VCNETI• Tipo solito. Variante con punti romboidali sotto il gomito d. e a s. della gamba d. del Redentore. CNI 19. Paolucci 1. Spl 100



46



- 46 Mezzo grosso, AR 1,18 g. •L ATECVPL'• – SM VCNETI Tipo solito del grosso. Ai lati del Redentore, due crocette. CNI 23. Paolucci –. Estremamente raro. Patina di medagliere, debolezze di conio altrimenti q.Spl 2.500

Ex collezione Zoppola; acquistato da E. Dotti nel 1905 per lire 20.



- 47 Denaro o piccolo scodellato, Mist. 0,24 g. + LA TE DVX Croce patente. Rv. + S MARCVS Croce patente. CNI 28 var. Paolucci 1. Raro. BB 150
- 48 Denaro o piccolo scodellato, Mist. 0,31 g. + LA TE DVX Croce patente. Rv. + S MARCVS Croce patente. CNI 32. Paolucci 1. Raro. Spl 200
- Ex collezione Zoppola; acquistato da G. Majer nel 1932 per lire 4.



- 49 Bianco scodellato, Mist. 0,40 g. + LA TEVPL' DVX Croce patente accantonata da cunei. Rv. + S MARCVS V N Busto frontale di S. Marco; intorno alla testa, nove globetti e tre sulla veste. CNI 34. Paolucci 2. Molto raro. Migliore di Spl 300
- Ex collezione Zoppola; acquistato da G. Majer, 1932 per lire 200.



- 50 Bianco scodellato, Mist. 0,41 g. + LA TEVPL' DVX Croce patente accantonata da cunei. Rv. + S MARCVS V N Busto frontale di S. Marco; intorno alla testa, nove globetti e tre sulla veste. CNI 34. Paolucci 2. Molto raro. Spl 300



- 51 Bianco scodellato, Mist. 0,41 g. + LA TEVPL' DVX Croce patente accantonata da cunei. Rv. + S MARCVS V N Busto frontale di S. Marco; intorno alla testa, nove globetti e tre sulla veste. CNI -. Paolucci 2 var. Molto raro. BB 200
- Ex asta NAC 30, 2005, 4.
Variante apparentemente inedita con legenda, al dr., senza interpunzione.
- 52 Doppio quartarolo, Mist. 1,62 g. + LA TEVPL DVX Nel campo lettere V N C E disposte a croce. Rv. + S MARCVS Croce patente accantonata da gigli. CNI 35. Paolucci 4. Estremamente raro. MB 250
- Ex collezione Zoppola; acquistato da E. Dotti nel 1905 per lire 30.
- 53 Quartarolo, Mist. 1,00 g. + LA TEVPL DVX Nel campo lettere V N C E disposte a croce. Rv. + S MARCVS Croce patente accantonata da gigli. CNI 36. Paolucci 5. Molto raro. BB 200
- 54* **Lotto di sei monete.** Grosso (4). CNI 2 var., 3, 17 var., 18. Paolucci 1. Denaro o piccolo scodellato. CNI 30. Paolucci 2. Quartarolo. CNI 37. Paolucci 5. Da MB a q.Spl 500

Jacopo Contarini doge XLVII, 1275-1280



55



56



57



58



- 55 Grosso, AR 2,16 g. •IA•9TARIN• – •S•M•VCNCTI Tipo solito. Variante con punto sotto il gomito s. del Redentore. CNI 3. Paolucci 1. Spl 100
- 56 Grosso, AR 2,08 g. •IA•9TARIN• – •S•M•VCNCTI Tipo solito. CNI 5. Paolucci 1.
Patina di medagliere. Segnetto sul bordo al dr., altrimenti Spl 100
Ex collezione Zoppola; acquistato da Morchio & Majer, nel 1900 circa, per lire 1.
- 57 Grosso, AR 2,18 g. •IA•9TARIN• – •S•M•VCNCTI Tipo solito. Variante con globetti sotto i gomiti del Redentore. CNI 5. Paolucci 1.
Fondi lucenti. Conio rugginoso al rv., altrimenti migliore di Spl 100
- 58 Grosso, AR 2,17 g. •IA•9TARIN• – •S•M•VCNCTI Tipo solito. Variante con globetto tra i piedi del Redentore. CNI 8. Paolucci 1. Spl 100



59



60



61



- 59 Denaro o piccolo scodellato, Mist. 0,25 g. + IA9T DVX Croce patente. Rv. + S MARCVS Croce patente. CNI 21. Paolucci 2. Raro. q.Spl 100
Ex collezione Zoppola; acquistato da G. Majer nel 1932 per lire 70.
- 60 Bianco scodellato, Mist. 0,48 g. + IA 9TARE DVX Croce patente accantonata da cunei. Rv. + S MARCVS V N Busto frontale di S. Marco; intorno alla testa, nove globetti e tre sulla veste. CNI 22. Paolucci 3. Molto raro. q.Spl 200
- 61 Bianco scodellato, Mist. 0,31 g. + IA 9TARE DVX Croce patente accantonata da cunei. Rv. + S MARCVS V N Busto frontale di S. Marco; intorno alla testa, nove globetti e tre sulla veste. CNI 22. Paolucci 3. Molto raro. BB 200
Ex collezione Zoppola; acquistato da G. Majer nel 1932 per lire 300.



62



63



- 62 Doppio quartarolo, Mist. 1,64 g. + IA 9TARE DVX Nel campo lettere V N C E disposte a croce. Rv. + S MARCVS Croce patente accantonata da gigli. CNI 25. Paolucci 4. Estremamente raro. Forato, MB 250
Ex collezione Zoppola; acquistato da G. Majer nel 1928 per lire 260.
- 63 Quartarolo, Mist. 0,71 g. + IA 9TARE DVX Nel campo lettere V N C E disposte a croce. Rv. + S MARCVS Croce patente accantonata da gigli. CNI 26 var. Paolucci 5. Molto raro. q.BB 300
Ex collezione Zoppola; acquistato da Morchio & Majer nel 1910 per lire 40.
- 64* **Lotto di quattro monete.** Grosso (2). CNI 11, 12. Paolucci 1. Denaro o piccolo scodellato. CNI 18 var. Paolucci 2. Quartarolo. CNI – (cfr. 26). Paolucci 5. Da q.BB a q.Spl 500

Giovanni Dandolo doge XLVIII, 1280-1289



- 65 Ducato, AV 3,53 g. •IO•DANDVL'• – •S•M•VENETI S. Marco nimbato, stante a s., porge il vessillo al doge genuflesso; lungo l'asta, D V X. Rv. •SIT•T•XPC•DAT'•Q:TV – REGIS•ISE•DV CAT'• Il Redentore stante di fronte entro aureola ellittica cosparsa di nove stelle. CNI – (cfr.3). Paolucci 1 var. Friedberg 1215.
Rarissimo. Conio rugginoso al dr., altrimenti q.Spl 12.500

Ex asta Finarte 874, 1993, 296 ed ex collezione Zoppola (acquistato da Morchio & Majer per lire 180).

Con delibera del Maggior Consiglio del 31 ottobre 1284 venne ordinata l'introduzione del ducato d'oro veneziano, al valore di diciotto grossi d'argento. Il tipo ed i soggetti scelti rimarranno inalterati fino alla fine della Repubblica e, sotto il profilo metrologico, anche la purezza di oro fino a ventiquattro carati non verrà mai alterata. Questa nuova moneta aurea diverrà il perno della monetazione veneziana nonché, per diversi secoli, principale valuta per gli scambi commerciali nell'area mediterranea.



- 66 Grosso, AR 2,12 g. •IO•DANDVL'• – •S•M•VENETI Tipo solito. Variante con tre anelletti a s. della gamba d. Redentore. CNI 30. Paolucci 2. Patina di medagliere, migliore di Spl 200
Ex collezione Zoppola; acquistato da G. Majer nel 1929 per lire 15.
- 67 Grosso, AR 2,12 g. •IO•DANDVL'• – •S•M•VENETI Tipo solito. Variante con tre anelletti a s. della gamba d. Redentore. CNI 30 var. Paolucci 2. Patina iridescente, Spl 150



- 68 Denaro o piccolo scodellato, Mist. 0,23 g. + IO DA DVX Croce patente. Rv. + S MARCVS Croce patente. CNI 40. Paolucci 3. Raro. q.Spl 150
- 69 Denaro o piccolo scodellato, Mist. 0,24 g. + IO DA DVX Croce patente. Rv. + S MARCVS Croce patente. CNI 45. Paolucci 3. Raro. q.Spl 250
Ex collezione Zoppola; acquistato da G. Majer nel 1929 per lire 15.



- 70 Bianco scodellato, Mist. 0,32 g. + IO DANDVL' DVX Croce patente accantonata da cunei. Rv. + S MARCVS V N Busto frontale di S. Marco. CNI 46. Paolucci 4. Estremamente raro. Conservazione insolita per il tipo, Spl 500
Ex collezione Zoppola; acquistato da G. Majer nel 1932 per lire 300.



71



71

- 71 Bianco scodellato, Mist. 0,32 g. + IO DANDVL' DVX Croce patente accantonata da cunei. Rv. + S MARCVS(coricata)CVS V N Busto frontale di S. Marco. CNI -. Paolucci -. Variante apparentemente inedita. BB 300
Ex asta NAC 30, 2005, 6.



73



72



74



- 72 Doppio quartarolo, Mist. 1,66 g. + IO DANDVL' DVX Nel campo lettere V N C E disposte a croce. Rv. + S MARCVS Croce patente accantonata da gigli. CNI 47. Paolucci 5. Estremamente raro. BB 1.250
Ex collezione Zoppola; acquistato da G. Majer nel 1925 per lire 420.
- 73 Quartarolo, Mist. 0,82 g. + IO DANDVL DVX Nel campo lettere V N C E disposte a croce. Rv. + S MARCVS Croce patente accantonata da gigli. CNI 48. Paolucci 6. Raro. Migliore di BB 200
- 74 Quartarolo, Mist. 0,56 g. + IO DANDVL DVX Nel campo lettere V N C E disposte a croce. Rv. + S MARCVS (rovesciata) Croce patente accantonata da gigli. CNI 49. Paolucci 6. Raro. BB 150
- 75* **Lotto di sei monete.** Grosso (3). CNI 26 var., 29, 33. Paolucci 2. Denaro o piccolo scodellato. CNI 43. Paolucci 3. Bianco scodellato. CNI 46. Paolucci 4. Quartarolo. CNI 48. Paolucci 6. Da BB a q.Spl 750

Pietro Gradenigo doge XLIX, 1289-1311



76



77



- 76 Ducato, AV 3,55 g. •PE• GRADONICO• - •S•M•VENETI S. Marco nimbato, stante a s., porge il vessillo al doge genuflesso; lungo l'asta, D V X. Rv. •SIT•T•XPE•DAT'• Q:TV - REGIS•ISTE•DVCAT'• Il Redentore stante di fronte entro aureola ellittica cosparsa di cinque stelle a d. e quattro a s. CNI 1. Paolucci 1. Friedberg 1216. Raro. q.Spl 1.000
- 77 Ducato, AV 3,56 g. •PE• GRADONICO• - •S•M•VENETI S. Marco nimbato, stante a s., porge il vessillo al doge genuflesso; lungo l'asta, D V X. Rv. •SIT•T•XPE•DAT'• Q:TV - REGIS•ISTE•DVCAT'• Il Redentore stante di fronte entro aureola ellittica cosparsa di cinque stelle a d. e quattro a s. Anelletto nella seconda stella, dall'alto, a s. del Redentore. CNI 2. Paolucci 1. Friedberg 1216. Raro. Spl 1.250



78

- 78 Ducato, AV 3,54 g. •PE•GRADONICO• – •S•M•VENETI S. Marco nimbato, stante a s., porge il vessillo al doge genuflesso; lungo l'asta, D V X. Rv. •SIT•T•XPE•DAT• Q:TV – REGIS•ISTE•DV•CAT• Il Redentore stante di fronte entro aureola ellittica cosparsa di cinque stelle a d. e quattro a s. CNI 3. Paolucci 1. Friedberg 1216. Raro. q.Spl 1.000
Ex collezione De Lazara; acquistato nel 1926 per lire 100.



79

- 79 Grosso, AR 2,15 g. •PE•GRADONICO• – •S•M•VENETI• Tipo solito. Variante con globetto a s. della gamba d. Redentore. CNI 7. Paolucci 2. Patina di medagliere, Spl 150



80

- 80 Grosso, AR 2,14 g. •PE•GRADONICO• – •S•M•VENETI• Tipo solito. Variante con anelletto sotto al gomito s. del Redentore. CNI 10. Paolucci 2. Bellissima patina iridescente e conservazione eccezionale, q.Fdc 250



81

82

83

84

- 81 Denaro o piccolo scodellato, Mist. 0,29 g. + PE GRA DVX Croce patente. Rv. + S MARCVS Croce patente. CNI 19. Paolucci 3. Raro. BB 200
Ex asta NAC 36, 2007, in lotto.
- 82 Denaro o piccolo scodellato, Mist. 0,27 g. + PE GRA DVX Croce patente. Rv. + S MARCVS Croce patente. CNI – (cfr. 19). Paolucci 3. Raro. Buon BB 100
- 83 Bianco scodellato, Mist. 0,36 g. + PE GRADONIC' DVX Croce patente accantonata da cunei. Rv. + S MARCVS V N Busto frontale di S. Marco. CNI 29. Paolucci 4. Molto raro. BB 300
Ex collezione Zoppola; acquistato da G. Majer nel 1932 per lire 200.
- 84 Bianco scodellato, Mist. 0,41 g. + PE GRADONIC' DVX Croce patente accantonata da cunei. Rv. + S MARCVS V N Busto frontale di S. Marco; sulla veste, quattro globetti. CNI 33. Paolucci 4. Molto raro. q.Spl 300
Ex collezione Zoppola; acquistato da G. Morchio nel 1906 per lire 45.



85



86



- 85 Doppio quartarolo, Mist. 1,98 g. + PE GRADONIC' DVX Nel campo lettere V N C E disposte a croce. Rv. + S MARCVS Croce patente accantonata da gigli. CNI 34. Paolucci 5. Molto raro. Migliore di BB 400

Ex collezione Zoppola; acquistato da R. Ratto nel 1905 per lire 25.

- 86 Quartarolo, Mist. 1,08 g. + PE GRADONIC' DVX Nel campo lettere V N C E disposte a croce. Rv. + S MARCVS Croce patente accantonata da gigli. CNI 35 var. (un solo esemplare, M. Trieste). Paolucci 5. Estremamente raro. Migliore di BB 500

Ex collezione Zoppola; acquistato da R. Ratto nel 1914 per lire 115.

- 87* **Lotto di sei monete.** Grosso (3). CNI 13, 14. Paolucci 2. Denaro o piccolo scodellato (2). CNI 20, 22. Paolucci 3. Bianco scodellato. CNI 29. Paolucci 4. Da BB a q.Spl 800

Marino Zorzi doge L, 1311-1312



88



89



- 88 Grosso, AR 2,10 g. •MA•GEORGIO• – •S•M•VENETI Tipo solito. Variante con trifoglio sotto il gomito s. del Redentore. CNI 6. Paolucci 2. Molto raro. Patina di medagliere, q.Spl 800

- 89 Grosso, AR 2,10 g. •MA•GEORGIO• – •S•M•VENETI Tipo solito. Variante con trifoglio sotto il gomito s. del Redentore. CNI 6. Paolucci 2. Molto raro. BB 400



90



91



92



- 90 Quartarolo, Mist. 0,68 g. + MA GEOR DVX Nel campo lettere V N C E disposte a croce. Rv. + S MARCVS Croce patente accantonata da gigli. CNI 9. Paolucci 3. Rarissimo. MB 350

- 91 Quartarolo, Mist. 0,82 g. + MA GEORGIO Nel campo lettere V N C E disposte a croce. Rv. + S MARCVS Croce patente accantonata da gigli. CNI –. Paolucci –. Variante inedita. MB 300

- 92 Quartarolo, Mist. 0,98 g. + MA GEOR D.V.X. Nel campo lettere V N C E disposte a croce. Rv. + S MARCVS Croce patente accantonata da gigli. CNI –. Paolucci –. Variante apparentemente inedita. q.BB 300

- 93* **Lotto di tre monete.** Quartarolo. CNI manca (2), 9. Paolucci 3. Da MB a q.BB 800

Giovanni Soranzo doge LI, 1312-1328



- 94 Ducato, AV 3,55 g. •IO:SVP'ANTIO• – •S•M•VENETI S. Marco nimbato, stante a s., porge il vessillo al doge genuflesso; lungo l'asta, sotto la banderuola, D V X. Rv. •SIT•T•XPE•DAT'•Q•TV – REGIS•ISTE•DVCAT'• Il Redentore stante di fronte entro aureola ellittica cosparsa di cinque stelle a d. e quattro a s. CNI 13 var. Paolucci 1. Friedberg 1218.
Molto raro. Conservazione eccezionale, q.Fdc 2.500



- 95 Grosso, AR 2,16 g. •IO:SVP'ANTIO• – •S•M•VENETI Tipo solito. CNI 19 var. Paolucci 2.
Patina di medagliere, Spl 200
Su questo esemplare vi è la prima rappresentazione del leone alato di San Marco sulla bandiera del vessillo. I successivi grossi presentano, invece, una piccola croce.
- 96 Grosso, AR 2,12 g. •IO:SVP'ANTIO• – •S•M•VENETI Tipo solito. Variante con tre globetti sullo schienale a d. del Redentore e tre anelletti a triangolo presso la gamba d. CNI 27. Paolucci 2.
Bellissima patina iridescente, Spl 200
- 97 Grosso, AR 2,21 g. IO SVP'ANTIO – SM VENETI Tipo solito. Variante senza interpunzione al dr. e senza segni di zecca. CNI -. Paolucci 2. Ossidazione marginale, altrimenti migliore di Spl 150
Ex asta Montenapoleone 6, 1985, 2044.
- 98 Grosso, AR 2,15 g. •IO:SVP'ANTIO• – •S•M•VENETI Tipo solito. Variante senza segni di zecca. CNI 27. Paolucci 2.
q.Fdc 150



- 99 Denaro o piccolo scodellato, Mist. 0,24 g. + IO SVP DVX Croce patente. Rv. + S MARCVS Croce patente. CNI 28 var. Paolucci 3.
Rarissimo. BB / Buon BB 250
- 100 Quartarolo, Mist. 0,68 g. + IO S... DVX Nel campo lettere V N C E disposte a croce. Rv. + S MARCVS Croce patente accantonata da gigli. CNI 42/43. Paolucci 5. Estremamente raro. q.MB 800
- 101* **Lotto di quattro monete.** Grosso. CNI 19 (2), 26, 32. Paolucci 2. Da buon BB a Spl 600

Francesco Dandolo doge LII, 1329-1339



102

- 102 Ducato, AV 3,53 g. FRA DANDVLO – SM VENETI S. Marco nimbato, stante a s., porge il vessillo al doge genuflesso; lungo l'asta, D V X. Rv. •SIT•T•XPE•DAT'•Q'•TV – REGIS•ISTE•DVCAT'• Il Redentore stante di fronte entro aureola ellittica cosparsa di cinque stelle a d. e quattro a s. Anelletto nella prima stella, dall'alto, a s. del Redentore. 2. Paolucci 1. Friedberg 1219.
Raro. Impercettibili graffiati al dr., dietro la figura di S. Marco, altrimenti Spl 500



103

- 103 Ducato, AV 3,53 g. •FRA•DANDVLO• – •S•M•VENETI• S. Marco nimbato, stante a s., porge il vessillo al doge genuflesso; lungo l'asta, D V X. Rv. •SIT•T•XPE•DAT'•Q'•TV – REGIS•ISTE•DVCAT'• Il Redentore stante di fronte entro aureola ellittica cosparsa di cinque stelle a d. e quattro a s. Anelletto nella prima stella, dall'alto, a s. del Redentore. 2. Paolucci 1. Friedberg 1219. Raro. Spl 500



104

- 104 Grosso, AR 2,11 g. FRA DANDVLO• – •SM VENETI• Tipo solito. CNI 12. Paolucci 2.
Raro. Conservazione eccezionale, q.Fdc 300



105

- 105 Grosso, AR 2,14 g. FRA DANDVLO – SM VENETI Tipo solito. CNI 14. Paolucci 2.
Raro. q.Fdc 200



106



107



108



- 106 Grosso, AR 2,18 g. FRA DANDVLO – SM VENETI Tipo solito. CNI 15 Paolucci 2.
Raro. Patina di medagliere, Spl 100
Ex collezione Zoppola.
- 107 Grosso, AR 2,17 g. FRA DANDVLO – •:SM.VENETI• Tipo solito. CNI – (cfr. 14 e segg.). Paolucci 2.
Raro. Conservazione eccezionale, q.Fdc 200
- 108 Grosso, AR 2,13 g. PA DANDV.IO – SM VENETI Tipo solito. CNI –. Paolucci –.
Variante apparentemente inedita. q.Spl 200
Interessante ed apparentemente inedita variante con errore della legenda al dr. (PA anziché FRA).



109



110



111



- 109 Mezzo grosso o mezzanino, AR 1,13 g. •FRA•DAN – DVLO•DVX• Il doge stante a s., regge il vessillo con entrambe le mani. Rv. S MARC – VENETI Busto nimbato di S. Marco, di fronte, benedicente e con vangelo nella s. CNI 22. Paolucci 3.
Raro. Spl 100
Ex collezione Zoppola; acquistato da Morchio & Majer per lire 1.
- 110 Mezzo grosso o mezzanino, AR 1,22 g. FRA•DAN – DVLO•DVX• Il doge stante a s., regge il vessillo con entrambe le mani. Rv. S MARC – VENETI Busto nimbato di S. Marco, di fronte, benedicente e con vangelo nella s. CNI 23. Paolucci 3.
Raro. Buon BB 80
- 111 Soldino, AR 0,92 g. + FRA DAN – DVLO DVX Il doge genuflesso a s., regge il vessillo con entrambe le mani. Rv. + S MARCVS VENETI Leone nimbato a s. con vessillo. CNI 28. Paolucci 4.
Leggera patina, Spl 50



112



113



- 112 Denaro o piccolo scodellato, Mist. 0,25 g. + FRA DA DVX Croce patente con globetti alle estremità. Rv. + S MARCVS Croce patente con globetti alle estremità. CNI 38. Paolucci 5. Molto raro. BB 300
Ex collezione Zoppola; acquistato da Morchio & Majer per lire 10.
- 113 Bianco scodellato, Mist. 0,41 g. + FRA DA DVX Croce patente accantonata da cunei. Rv. + S MARCVS Busto frontale di S. Marco con nimbo di dieci globetti e tre sulla veste. CNI 42. Paolucci 6.
Estremamente raro. BB 750
Ex collezione Zoppola; acquistato da Morchio & Majer nel 1897 per lire 30.
- 114* **Lotto di otto monete.** Grosso (2). CNI manca, 17. Paolucci 2. Mezzo grosso o mezzanino. CNI 20, 23. Soldino (4). CNI manca, 27, 31, 36. Denaro o piccolo scodellato. CNI 38 var. Paolucci 5.
Da q.BB a Spl 600

Bartolomeo Gradenigo doge LIII, 1339-1342



115

- 115 Ducato, AV 3,52 g. BA GRADONICO – •S•M VENETI S. Marco nimbato, stante a s., porge il vessillo al doge genuflesso; lungo l'asta, D V X. Rv. •SIT•T•XPE•DAT•Q•TV – REGIS ISTE DV CAT' Il Redentore stante di fronte entro aureola ellittica cosparsa di cinque stelle a d. e quattro a s. CNI 5. Paolucci 1. Friedberg 1220. Raro. Migliore di Spl 1.000



116

117

- 116 Grosso, AR 2,12 g. BA GRADONICO – •SM•VENETI• Tipo solito. CNI 10 var. Paolucci 2. Raro. Migliore di Spl 200
- 117 Grosso, AR 2,16 g. •BA GRADONICO – •SM•VENETI• Tipo solito. CNI 13. Paolucci 2. Raro. Migliore di Spl 200
- Ex collezione Zoppola; acquistato da Morchio & Majer per lire 6.



118



118

- 118 Soldino, AR 0,94 g. + BA GRADO – NICO DVX Il doge genuflesso a s., regge il vessillo con entrambe le mani. Rv. + S MARCVS VENETI Leone nimbato a s. con vessillo. CNI – (cfr. 17 e segg.). Paolucci 3. Raro. Migliore di Spl 100



119



- 119 Denaro o piccolo scodellato, Mist. 0,35 g. + BA GRA DVX Croce patente. Rv. + S MARCVS Croce patente. CNI 19 var. Paolucci 4. Rarissimo. BB 500
- Ex collezione Zoppola; acquistato da A. Jesurum nel 1926 per lire 200.
- 120* **Lotto di quattro monete.** Grosso (2). CNI 11, 13 var. Paolucci 2. Soldino (2). CNI 15, 18. Paolucci 3. Da BB a Spl 600

Andrea Dandolo doge LIV, 1342-1354



121

- 121 Ducato, AV 3,52 g. ANDR DANDVLO – •S•M VENETI S. Marco nimbato, stante a s., porge il vessillo al doge genuflesso; lungo l'asta, D V X. Rv. •SIT•T•XPE•DAT•Q•TV – REGIS ISTE DV CAT' Il Redentore stante di fronte entro aureola ellittica cosparsa di cinque stelle a d. e quattro a s. CNI 38 var. Paolucci 1. Friedberg 1221. Migliore di Spl 500



122

- 122 Ducato, AV 3,54 g. ANDR DANDVLO – •SM VENETI S. Marco nimbato, stante a s., porge il vessillo al doge genuflesso; lungo l'asta, D V X. Rv. •SIT•T•XPE•DAT•Q•TV – REGIS ISTE DV CAT' Il Redentore stante di fronte entro aureola ellittica cosparsa di cinque stelle a d. e quattro a s. CNI 39. Paolucci 1. Friedberg 1221. Spl 350
Ex collezione Zoppola; acquistato da Morchio & Majer nel 1905 per lire 15.



123

- 123 Ducato, AV 3,55 g. ANDR•DANDVLO – •S•M•VENETI• S. Marco nimbato, stante a s., porge il vessillo al doge genuflesso; lungo l'asta, D V X. Rv. •SIT•T•XPE•DAT•Q•TV – REGIS ISTE DV CAT' Il Redentore stante di fronte entro aureola ellittica cosparsa di cinque stelle a d. e quattro a s. CNI 42. Paolucci 1. Friedberg 1221. Conservazione eccezionale, q.Fdc 600



124

- 124 Ducato, AV 3,54 g. ANDR•DANDVLO – •S•M•VENETI• S. Marco nimbato, stante a s., porge il vessillo al doge genuflesso; lungo l'asta, sotto la banderuola, D V X. Rv. •SIT•T•XPE•DAT•Q•TV – REGIS•ISTE•DV•CAT' Il Redentore stante di fronte entro aureola ellittica cosparsa di cinque stelle a d. e quattro a s. CNI 42 var. Paolucci 1. Friedberg 1221. Spl 400



125



126



- 125 Grosso, AR 2,16 g. ANDR DANDVLO – •SM VENETI Tipo solito. CNI 10 var. Paolucci 2.
Raro. Migliore di Spl 150
- 126 Grosso, AR 2,15 g. ANDR DANDVLO• – •SM VENETI Tipo solito, ma, al rv., legenda con ICC – XC e quattro globetti disposti a croce sotto il gomito d. del Redentore. CNI –. Paolucci –.
Rarissimo. Patina di medagliere, q.Spl 150



127



128



129



130



131



- 127 Mezzanino di nuovo tipo, AR 0,70 g. AN DADVL' – S M VENE S. Marco nimbato a s., stante di tre quarti, riceve un cereo dal doge, stante di profilo, a d. Sopra il cereo, nel giro, DVX e, sotto, P (Pietro Contarini o Pietro Manin massari) Rv. XPS RES – VRESIT Il Cristo nimbato, con vessillo nella d., risorge dal sepolcro. CNI 10. Paolucci 3.
Spl 80
Ex collezione Zoppola; acquistato da O. Vitalini nel 1906 per lire 0,70.
- 128 Mezzanino di nuovo tipo, AR 0,75 g. AN DADVL' – S M VENE S. Marco nimbato a s., stante di tre quarti, riceve un cereo dal doge, stante di profilo, a d. Sopra il cereo, nel giro, DVX e, sotto, C^T (Giovanni Papaziza massaro) Rv. XPS RES – VRESIT Il Cristo nimbato, con vessillo nella d., risorge dal sepolcro. CNI 15 var. Paolucci 3.
Rara sigla di massaro. q.Spl 80
- 129 Mezzanino di nuovo tipo, AR 0,74 g. AN DADVL' – S M VENE S. Marco nimbato a s., stante di tre quarti, riceve un cereo dal doge, stante di profilo, a d. Sopra il cereo, nel giro, DVX e, sotto, S (Secondo Aventurado massaro) Rv. XPS RES – VRESIT Il Cristo nimbato, con vessillo nella d., risorge dal sepolcro. CNI 19 var. Paolucci 3.
Spl / q.Spl 50
- 130 Mezzanino di nuovo tipo, AR 0,74 g. AN DADVL' – S M VENE S. Marco nimbato a s., stante di tre quarti, riceve un cereo dal doge, stante di profilo, a d. Sopra il cereo, nel giro, DVX e, sotto, A (massaro sconosciuto) Rv. XPS RES – VRESIT Il Cristo nimbato, con vessillo nella d., risorge dal sepolcro. CNI 19 var. Paolucci 3.
Patina di medagliere, Spl 80
- 131 Soldino, AR 0,96 g. + ANDR DAN – DVLO DVX Il doge genuflesso a s., regge il vessillo con entrambe le mani. Rv. + S MARCVS VENETI Leone nimbato a s. con vessillo. CNI 52. Paolucci 4.
q.Spl 50
Ex collezione Zoppola; acquistato da E. Dotti nel 1907 per lire 3.



132



- 132 Soldino di nuovo tipo, AR 0,56 g. + ANDR DAN – DVLO DVX Il doge genuflesso a s., regge il vessillo con entrambe le mani. Rv. + S MARCVS VENETI Leone nimbato a s. con vessillo, a s., S (Secondo Aventurado massaro). CNI 21. Paolucci 5.
Bella patina iridescente e conservazione eccezionale, q.Fdc 100



133



134

- 133 Denaro o piccolo scodellato, Mist. 0,35 g. + AN DAN DVX Croce patente. Rv. + S MARCVS Croce patente. CNI 54 var. Paolucci 6. Raro. BB 200

Ex collezione Zoppola; acquistato da A. Jesurum nel 1926 per lire 50.

- 134 Tornesello, Mist. 0,63 g. + ANDR DANDVLO DVX Croce patente. Rv. + VEXILIFER VENECIA' Leone in soldo. CNI 58. Paolucci 8. Molto raro. q.BB 150

- 135* **Lotto di otto monete.** Mezzanino nuovo tipo (3). CNI 2, 26 var., 29. Paolucci 3. Soldino (2). CNI 51 var., 53. Paolucci 4. Soldino di nuovo tipo (2). CNI 16, 36. Paolucci 5. Denaro o piccolo scodellato. CNI 54. Paolucci 6. Da q.BB a Spl 500

Marin Faliero doge LV, 1354-1355



136



137

- 136 Soldino, AR 0,52 g. + MARIN FAL – EDRO DVX Il doge genuflesso a s., regge il vessillo con entrambe le mani. Rv. + S MARCVS VENETI Leone nimbato a s. con vessillo, a s., M gotica (massaro sconosciuto). CNI 5 var. Paolucci 2. Molto raro. Buon BB 250

- 137 Soldino, AR 0,54 g. + MAIN' FAL – EDRO DVX Il doge genuflesso a s., regge il vessillo con entrambe le mani. Rv. + S MARCVS VENETI Leone nimbato a s. con vessillo, a s., M gotica (massaro sconosciuto). CNI 7. Paolucci 2. Molto raro. Buon BB 250



138



- 138 Soldino, AR 0,54 g. + MARIN FAL – EDRO DVX Il doge genuflesso a s., regge il vessillo con entrambe le mani. Rv. + S MARCVS VENETI Leone nimbato a s. con vessillo, a s., S (massaro sconosciuto). CNI 9. Paolucci 2. Molto raro. q.Spl 300



140



139



140

- 139 Denaro o piccolo scodellato, Mist. 0,27 g. + MAR FA DVX Croce patente. Rv. + S MARCVS Croce patente. CNI -. Paolucci 3. Estremamente raro. q.BB 2.500

- 140 Tornesello, Mist. 0,62 g. + MARIN FALED DVX Croce patente. Rv. + VEXILIFER VENECIAS Leone in soldo. CNI 19. Paolucci 4. Rarissimo. q.BB 2.000

Ex collezione Zoppola; acquistato da Morchio & Majer nel 1905 per lire 75.

Giovanni Gradenigo doge LVI, 1355-1356



141

- 141 Ducato, AV 3,54 g. IO GRADONICO – •S•M•VENETI• S. Marco nimbato, stante a s., porge il vessillo al doge genuflesso; lungo l'asta, D V X. Rv. •SIT•T•XPE•DAT'•Q•TV – REGIS•ISTE•DV•CAT' Il Redentore stante di fronte entro aureola ellittica cosparsa di cinque stelle a d. e quattro a s. CNI 17. Paolucci 1. Friedberg 1223. Molto raro. Insignificante debolezza di conio al rv., altrimenti esemplare di conservazione eccezionale. q.Fdc 2.000

Ex collezione De Lazara; acquistato nel 1926 per lire 150.



142

- 142 Grosso, AR 2,12 g. IO GRADOICO• – •SM•VENETI Tipo solito. CNI –. Paolucci 2. Rarissimo. Patina di medagliere, q.Spl 5.000



143

- 143 Denaro o piccolo scodellato, Mist. 0,24 g. + IO GRA DVX Croce patente. Rv. + S MARCVS Croce patente. CNI 20 var. Paolucci 4. Estremamente raro. q.Spl / BB 2.000

Ex collezione Zoppola; acquistato da G. Majer nel 1932 per lire 180.

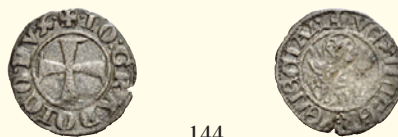

144

- 144 Tornesello, Mist. 0,63 g. + IO GRADOICO DVX Croce patente. Rv. + VEXILIFER VENECIA4 Leone in soldo. CNI 22 var. Paolucci 5. Raro. q.BB 150

- 145* **Lotto di quattro monete.** Soldino (4). CNI 4, 8, 10 var., 11. Paolucci 3. BB a Spl 120

Giovanni Dolfin doge LVI, 1356-1361



- 146 Ducato, AV 3,54 g. •IO DELPhyNO – •S•M•VENETI• S. Marco nimbato, stante a s., porge il vessillo al doge genuflesso; lungo l'asta, globetto al centro e, sotto la banderuola, D V X. Rv. •SIT•T•XPE•DAT'•Q•TV – REGIS•ISTE•DVCAT' Il Redentore stante di fronte entro aureola ellittica cosparsa di cinque stelle a d. e quattro a s. CNI 19. Paolucci 1. Friedberg 1224. Conservazione eccezionale, q,Fdc 600



- 147 Ducato, AV 3,51 g. IO DELPhyNO• – •S•M•VENETI• S. Marco nimbato, stante a s., porge il vessillo al doge genuflesso; lungo l'asta, D V X. Rv. •SIT•T•XPE•DAT'•Q•TV – REGIS•ISTE•DVCAT' Il Redentore stante di fronte entro aureola ellittica cosparsa di cinque stelle a d. e quattro a s. CNI 19 var. Paolucci 1. Friedberg 1224. Spl 400



- 148 Ducato, AV 3,53 g. IO DELPhyNO• – •S•M•VENETI• S. Marco nimbato, stante a s., porge il vessillo al doge genuflesso; lungo l'asta, globetto al centro e, sotto la banderuola, D V X. Rv. •SIT•T•XPE•DAT'•Q•TV – REGIS•ISTE•DVCAT' Il Redentore stante di fronte entro aureola ellittica cosparsa di cinque stelle a d. e quattro a s. CNI 20. Paolucci 1. Friedberg 1224. Conservazione eccezionale, q,Fdc 600



- 149 Denaro o piccolo scodellato, Mist. 0,16 g. + IO DEL DVX Croce patente. Rv. + S MARCVS Croce patente. CNI 24/25. Paolucci 3. Molto raro. q,BB 150
- 150 Denaro o piccolo scodellato, Mist. 0,18 g. + IO DEL DVX Croce patente. Rv. + S MARCVS Croce patente. CNI 25. Paolucci 3. Molto raro. q,BB 150
- 151 Tornesello, Mist. 0,63 g. + IO DELPhyNO DVX Croce patente. Rv. + VEXILIFER VENECIA4 Leone in soldo. CNI 27. Paolucci 4. Raro. Buon BB 50
- 152* **Lotto di dieci monete.** Soldino (7). CNI manca, 4, 4 var., 11, 13 var., 15. Paolucci 2. Denaro o piccolo scodellato. CNI 24. Paolucci 3. Tornesello (2). CNI 26 var., 28. Paolucci 4. Da q,BB a Spl 400

Lorenzo Celsi doge LVIII, 1361-1365



- 153 Ducato, AV 3,51 g. LAVR•CELSI – SM VENETI S. Marco nimbato, stante a s., porge il vessillo al doge genuflesso; lungo l'asta, D V X. Rv. •SIT•T•XPE•DAT•Q•TV – REGIS•ISTE•DVCAT' Il Redentore stante di fronte entro aureola ellittica cosparsa di cinque stelle a d. e quattro a s. CNI 13 var. Paolucci 1. Friedberg 1225. Spl 400



- 154 Ducato, AV 3,53 g. LAVR•CELSI• – SM VENETI S. Marco nimbato, stante a s., porge il vessillo al doge genuflesso; lungo l'asta, sotto la banderuola, D V X e, in basso, davanti la figura di S. Marco, globetto. Rv. •SIT•T•XPE•DAT•Q•TV – REGIS•ISTE•DVCAT' Il Redentore stante di fronte entro aureola ellittica cosparsa di cinque stelle a d. e quattro a s. CNI 17. Paolucci 1. Friedberg 1225. Migliore di Spl 500



- 155 Ducato, AV 3,54 g. LAVR•CELSI• – SM VENETI S. Marco nimbato, stante a s., porge il vessillo al Doge genuflesso. Lungo l'asta, sotto la banderuola, D V X e, in basso, davanti la figura di S. Marco, globetto. Rv. •SIT•T•XPE•DAT•Q•TV – REGIS•ISTE•DVCAT' Il Redentore stante di fronte entro aureola ellittica cosparsa di cinque stelle a d. e quattro a s. CNI 20 var. Paolucci 1. Friedberg 1225. Migliore di Spl 500



157



156



157



- 156 Denaro o piccolo scodellato, Mist. 0,18 g. + LA CEL DVX Croce patente. Rv. + S MARCVS Croce patente. CNI 25 var. Paolucci 3. Rarissimo. q.BB 200
- 157 Tornosello, Mist. 0,72 g. + LAVR CELSI DVX Croce patente. Rv. + VEXILIFER VENECIA4 Leone in soldo. CNI 30. Paolucci 4. Raro. BB 50
- 158* **Lotto di undici monete.** Soldino (10). CNI manca, 1, 2, 3, 4, 5, 6, 8, 8 var. Paolucci 2. Tornosello. CNI 29. Paolucci 4. Da BB a Spl 300

Marco Corner doge LVIII, 1365-1368



- 159 Ducato, AV 3,53 g. MARC' CORNARIO – •S•M•VENETI S. Marco nimbato, stante a s., porge il vessillo al doge genuflesso; lungo l'asta, D V X. Rv. •SIT•T•XPE•DAT'•Q•TV – REGIS•ISTE•DVCAT' Il Redentore stante di fronte entro aureola ellittica cosparsa di cinque stelle a d. e quattro a s. CNI 15. Paolucci 1. Friedberg 1226. Migliore di Spl 750

Ex collezione Zoppola; acquistato da Morchio & Majer, nel 1900 circa, per lire 20.



- 160 Ducato, AV 3,55 g. MARC' CORNARIO – •S•M•VENETI S. Marco nimbato, stante a s., porge il vessillo al doge genuflesso; lungo l'asta, D V X. Rv. •SIT•T•XPE•DAT'•Q•TV – REGIS•ISTE•DVCAT' Il Redentore stante di fronte entro aureola ellittica cosparsa di cinque stelle a d. e quattro a s. CNI 17. Paolucci 1. Friedberg 1226. q.Spl 400



- 161 Denaro o piccolo scodellato, Mist. 0,19 g. + MA COR DVX Croce patente. Rv. + S MARCVS Croce patente. CNI 19. Paolucci 3. Rarissimo. BB 200

Ex collezione Zoppola; acquistato da G. Majer nel 1932 per lire 180.

- 162 Denaro o piccolo scodellato, Mist. 0,16 g. + MA COR DVX Croce patente. Rv. + S MAR.CVS Croce patente. CNI 19 var. Paolucci 3. Rarissimo. q.BB 200

Ex collezione De Lazara ed ex aste Finarte 227, 1976, 364; NAC 36, 2007, 32 (in lotto).



- 163 Tornesello, Mist. 0,59 g. + MARC CORN DVX Croce patente. Rv. + VEXILIFER VENECIA4 Leone in soldo. CNI 21. Paolucci 4. Raro. BB 100

Ex collezione Zoppola; acquistato da E. Dotti nel 1905 per lire 2.

- 164* **Lotto di cinque monete.** Soldino (3). CNI 3, 5, 10. Paolucci 2. Tornesello. CNI 23. Paolucci 4. Falso d'epoca in rame del ducato. Da MB a Spl 250

Andrea Contarini doge LX, 1368-1382



165

- 165 Ducato, AV 3,53 g. ANDR'9TARENO – S•M•VENETI S. Marco nimbato, stante a s., porge il vessillo al doge genuflesso; lungo l'asta, sotto la banderuola, D V X e, sotto il gomito di S. Marco, crocetta. Rv. •SIT•T•XPE•DAT' Q' TV – REGIS•ISTE•DVCAT' Il Redentore stante di fronte entro aureola ellittica cosparsa di cinque stelle a d. e quattro a s. CNI 42 var. Paolucci 1. Friedberg 1227.

Conservazione eccezionale, q.Fdc

500

Ex asta Montenapoleone 6, 1985, 2049



166

- 166 Ducato, AV 3,55 g. ANDR'9TARENO – S•M•VENETI S. Marco nimbato, stante a s., porge il vessillo al doge genuflesso; lungo l'asta, D V X. Rv. •SIT•T•XPE•DAT'Q'•TV – REGIS ISTE DVCAT' Il Redentore stante di fronte entro aureola ellittica cosparsa di cinque stelle a d. e quattro a s. CNI 42. Paolucci 1. Friedberg 1227.

Migliore di Spl

400

Ex asta NAC 30, 2005, 26.



167

- 167 Ducato, AV 3,53 g. ANDR'9TARENO – S•M•VENETI S. Marco nimbato, stante a s., porge il vessillo al doge genuflesso; lungo l'asta, D V X. Rv. •SIT•T•XPE•DAT'Q'•TV – REGIS•ISTE•DVCAT' Il Redentore stante di fronte entro aureola ellittica cosparsa di cinque stelle a d. e quattro a s. CNI 44. Paolucci 1. Friedberg 1227.

Spl

350



168

- 168 Grosso, secondo tipo, AR 1,92 g. ANDR'9TARENO – •S•M•VENETI S. Marco porge il vessillo al doge. Rv. Il Redentore in trono; ai lati, stella – F (Filippo Barbarigo massaro) e, in alto, IC – XC. Sotto il gomito d. del Redentore e a d. del trono, in basso, tre anelletti disposti a triangolo. CNI 10 var. Paolucci 2.
Raro. Patina di medagliere, Spl 200



169

- 169 Grosso, secondo tipo, AR 1,97 g. ANDR'9TARENO – •S•M•VENETI• S. Marco porge il vessillo al doge. Rv. Il Redentore in trono; ai lati, stella – P (massaro sconosciuto) e, in alto, IC – XC. CNI 37. Paolucci 2.
Raro. Debolezza di conio al dr., altrimenti migliore di BB 100
Ex asta NAC 30, 2005, 28.



170



171



172

- 170 Soldino, AR 0,50 g. + ANDR'9 – TAR'DVX Il doge genuflesso a s., regge il vessillo con entrambe le mani. Rv. + S MARCVS VENETI Leone nimbato a s. con vessillo; a s., F (Filippo Barbarigo massaro). CNI 11. Paolucci 3. Spl 100
Ex collezione Zoppola; acquistato da Morchio & Majer nel 1898 per lire 4.
- 171 Soldino, AR 0,51 g. + ANDR'9 – TAR'DVX Il doge genuflesso a s., regge il vessillo con entrambe le mani; a d., D (Donato Quintavalle massaro). Rv. + S MARCVS VENETI Leone in soldo. CNI 4. Paolucci 4. Patina iridescente, q.Spl 50
Ex collezione Zoppola; acquistato da E. Dotti nel 1905 per lire 2,50.
- 172 Soldino, dopo il 1379, AR 0,48 g. + ANDR'9 – TAR'DVX Il doge genuflesso a s., regge il vessillo con entrambe le mani; ai lati, stella – F (Filippo Barbarigo massaro). Rv. + S MARCVS VENETI Leone in soldo. CNI 23. Paolucci 5. q.Spl 50
Ex collezione Zoppola; acquistato da R. Ratto nel 1926 per lire 4.



173

- 173 Denaro o piccolo scodellato, Mist. 0,19 g. + AND 9T DVX Croce patente. Rv. + S MARCVS Croce patente. CNI –. Paolucci –. Estremamente raro. BB 600
Ex collezione Zoppola; acquistato da G. Majer nel 1935 per lire 400.
Esemplare pubblicato da Giovannina Majer in "Archivio Veneto", a cura della R. Deputazione di storia patria per le Venetie, vol. XIII, 1933.
- 174* **Lotto di quindici monete.** Grosso. CNI 9. Paolucci 2. Soldino (11). CNI 2, 3(2), 4, 11, 20, 21, 25, 33, 35, 55. Paolucci 3, 4, 5. Tornesello (2). CNI 61, 62 var. Paolucci 6. Falso d'epoca in rame del ducato.
Da BB a m.Spl 600

Michele Morosini doge LXI, 1382



175



- 175 Ducato, AV 3,42 g. MICHL' MAVROC – •S•M•VENETI S. Marco nimbato, stante a s., porge il vessillo al doge genuflesso; lungo l'asta, D V X. Rv. •SIT•T•XPE•DAT' Q'•TV – REGIS•ISTE•DV•CAT' Il Redentore stante di fronte entro aureola ellittica cosparsa di cinque stelle a d. e quattro a s. CNI 14. Paolucci 1. Friedberg 1228. Molto raro. Impercettibili segnetti al dr., altrimenti q.Spl 2.000



176



- 176 Ducato, AV 3,42 g. MICHELL' MAVR – •S•M•VENETI S. Marco nimbato, stante a s., porge il vessillo al doge genuflesso; lungo l'asta, D V X. Rv. •SIT•T•XPE•DAT' Q'•TV – REGIS•ISTE•DV•CAT' Il Redentore stante di fronte entro aureola ellittica cosparsa di cinque stelle a d. e quattro a s. CNI 15. Paolucci 1. Friedberg 1228. Molto raro. Buon BB 1.750

Ex collezione Zoppola; acquistato da Morchio & Majer, nel 1900 circa, per lire 250.



177



- 177 Grosso, AR 1,98 g. MICHL'•MAVROC – •S•M•VENETI S. Marco porge il vessillo al doge. Rv. Il Redentore in trono; ai lati, stella – F (Filippo Barbarigo massaro) e, in alto, IC – XC. CNI 2. Paolucci 2. Rarissimo. Lievi debolezze di conio, altrimenti Spl 2.000



178



179



180



- 178 Soldino, AR 0,47 g. + MICHL'MA – VROC DVX Il doge genuflesso a s., regge il vessillo con entrambe le mani; ai lati, stella – F (Filippo Barbarigo massaro). Rv. + S MARCVS VENETI Leone in soldo. CNI 4. Paolucci 3. Molto raro. q.Spl 150
- 179 Soldino, AR 0,47 g. + MICHL'MA – VROC DVX Il doge genuflesso a s., regge il vessillo con entrambe le mani; ai lati, stella – P (massaro sconosciuto). Rv. + S MARCVS VENETI Leone in soldo. CNI 12. Paolucci 3. Molto raro. q.Spl 150
- 180 Tornesello, Mist. 0,54 g. + MICHL'MAVROC DVX Croce patente. Rv. + VEXILIFER VENECIA4 Leone in soldo. CNI 19. Paolucci 4. Molto raro. BB 150
- 181* **Lotto di quattro monete.** Soldino (3). CNI 5 var., 9, 10 var. Paolucci 3. Tornesello. CNI 18 var. Paolucci 4. Da BB a m.Spl 600

Antonio Venier doge LXII, 1382-1400



- 182 Ducato, AV 3,53 g. ANTO'•VENERIO – •S•M•VENETI S. Marco nimbato, stante a s., porge il vessillo al doge genuflesso; lungo l'asta, D V X. Rv. •SIT•T•XPE•DAT'Q'•TV – REGIS•ISTE•DVCAT' Il Redentore stante di fronte entro aureola ellittica cosparsa di cinque stelle a d. e quattro a s. CNI 30. Paolucci 1. Friedberg 1229. Spl 350



- 183 Ducato, AV 3,53 g. ANTO'•VENERIO – •S•M•VENETI S. Marco nimbato, stante a s., porge il vessillo al doge genuflesso; lungo l'asta, D V X. Rv. •SIT•T•XPE•DAT'Q'•TV – REGIS•ISTE•DVCAT' Il Redentore stante di fronte entro aureola ellittica cosparsa di cinque stelle a d. e quattro a s. CNI 30. Paolucci 1. Friedberg 1229. Spl 350



- 184 Ducato, AV 3,54 g. ANTO'•VENERIO – •S•M•VENETI S. Marco nimbato, stante a s., porge il vessillo al doge genuflesso; lungo l'asta, D V X. Rv. •SIT•T•XPE•DAT'Q'•TV – REGIS•ISTE•DVCAT' Il Redentore stante di fronte entro aureola ellittica cosparsa di cinque stelle a d. e quattro a s. CNI 34 var. Paolucci 1. Friedberg 1229. Spl / q.Spl 300
- 185 Ducato, AV 3,53 g. ANTO'•VENERIO – •S•M•VENETI S. Marco nimbato, stante a s., porge il vessillo al doge genuflesso; lungo l'asta, D V X. Rv. •SIT•T•XPE•DAT'Q'•TV – REGIS•ISTE•DVCAT' Il Redentore stante di fronte entro aureola ellittica cosparsa di cinque stelle a d. e quattro a s. CNI 35 var. Paolucci 1. Friedberg 1229. Spl / q.Spl 300
- 186 Ducato, AV 3,45 g. ANTO'•VENERIO – •S•M•VENETI S. Marco nimbato, stante a s., porge il vessillo al doge genuflesso; lungo l'asta, D V X. Rv. •SIT•T•XPE•DAT'Q'•TV – REGIS•ISTE•DVCAT' Il Redentore stante di fronte entro aureola ellittica cosparsa di cinque stelle a d. e quattro a s. CNI -. Paolucci 1. Friedberg 1229. q.Spl 300



187



188



189



- 187 Grosso, AR 1,94 g. ANTO'•VENERIO – •S•M•VENETI S. Marco porge il vessillo al doge. Rv. Il Redentore in trono; ai lati, stella – P (Pietro Viario massaro) e, in alto, IC – XC. CNI 2. Paolucci 2.
Patina di medagliere, Spl 100
- 188 Grosso, AR 1,88 g. ANTO'•VENERIO – •S•M•VENETI S. Marco porge il vessillo al doge. Rv. Il Redentore in trono; ai lati, stella – F (massaro sconosciuto) e, in alto, IC – XC. CNI 2. Paolucci 2.
Migliore di Spl 150
- 189 Grosso, terzo tipo, AR 1,88 g. ANTO'•VENERIO – •S•M•VENETI S. Marco porge il vessillo al doge; ai lati, due stelle. Rv. + TIBI LAVS – 3 GLORIA Il Redentore in trono. CNI 37. Paolucci 3.
q.Spl 150



190

- 190 Grosso di terzo tipo scodellato?, AR 1,85 g. ANTO'•VENERIO – •S•M•VENETI S. Marco porge il vessillo al doge; ai lati, due stelle. Rv. + TIBI LAVS – 3 GLORIA Il Redentore in trono. CNI – (cfr. 37/45). Paolucci – (cfr. 3).
Molto raro. BB 350



191



192

- 191 Denaro o piccolo scodellato, Mist. 0,24 g. + ANT VEN DVX Croce patente. Rv. + S MARCVS Croce patente. CNI 46. Paolucci 6.
Raro. BB 100
- 192 Tornesello, Mist. 0,55 g. + ANTO'VENERIO DVX Croce patente. Rv. + VEXILIFER VENETIA4 Leone in soldo. CNI –. Paolucci –.
Rarissimo. BB 150
Variante apparentemente inedita con la legenda, al dr., da sinistra a destra.
- 193* **Lotto di quindici monete.** Ducato. CNI 33 var. Paolucci 1. Grosso. CNI 5. Paolucci 2. Grosso, terzo tipo. CNI 38. Paolucci 3. Soldino (9). CNI 3 var., 8, 13 var., 18, 18 var., 19, 28 var., 14 var.(2). Paolucci 4, 5. Tornesello (3). CNI 49 var., 50, 53. Paolucci 7.
Da BB a Spl 750

Michele Steno doge LXIII, 1400-1413



194



195



194 Ducato, AV 3,52 g. MICHAEL STEN' - S•M•VENETI S. Marco nimbato, stante a s., porge il vessillo al doge genuflesso; lungo l'asta, D V X. Rv. •SIT•T•XPE•DAT•Q•TV - REGIS ISTE DV CAT' Il Redentore stante di fronte entro aureola ellittica cosparsa di cinque stelle a d. e quattro a s. CNI 27. Paolucci 1. Friedberg 1230. Spl 400

195 Ducato, AV 3,55 g. MICHAEL•STEN' - S•M•VENETI S. Marco nimbato, stante a s., porge il vessillo al doge genuflesso; lungo l'asta, D V X. Rv. •SIT•T XPE DAT'Q'TV - REGIS ISTE DV CAT' Il Redentore stante di fronte entro aureola ellittica cosparsa di cinque stelle a d. e quattro a s. CNI 29 var. Paolucci 1. Friedberg 1230. Spl 350



196



197



196 Ducato, AV 3,52 g. MICHAEL•STEN' - S•M•VENETI S. Marco nimbato, stante a s., porge il vessillo al doge genuflesso; lungo l'asta, D V X. Rv. •SIT•T XPE DAT'Q'TV - REGIS ISTE•DV CAT' Il Redentore stante di fronte entro aureola ellittica cosparsa di cinque stelle a d. e quattro a s. CNI -. Paolucci 1. Friedberg 1230. Ben impressa, tondello ondulato, altrimenti Spl 300

197 Ducato, AV 3,44 g. MICHAELST•E•N• - S•M•VENETI S. Marco nimbato, stante a s., porge il vessillo al doge genuflesso; lungo l'asta, D V X. Rv. •SIT•T XPE DAT'Q'•TV - REGIS ISTE DV CAT'• Il Redentore stante di fronte entro aureola ellittica cosparsa di cinque stelle a d. e quattro a s. CNI -. Paolucci 1. Friedberg 1230. q.Spl 250



198



199

201



200



198 Grosso, AR 1,45 g. MICHAEL' STEN - S•M VENETI• S. Marco porge il vessillo al doge; ai lati, due stelle. Rv. TIBI LAVS - 3 GLORIA Il Redentore in trono. CNI 31. Paolucci 2. Raro. Patina di medagliere, Spl 150

199 Denaro o piccolo scodellato, Mist. 0,21 g. + MI STE DVX Croce patente. Rv. + S MARCVS Croce patente. CNI 36. Paolucci 4. Molto raro. q.BB 200

200 Mezzanino per Verona e Vicenza, AR 0,56 g. MIC STEN - S M VENE S. Marco nimbato a s., stante di tre quarti, riceve un cereo dal doge, stante di profilo, a d. Sopra il cereo, nel giro, DVX e, sotto, § (massaro sconosciuto) Rv. XPS RES - VRESIT Il Cristo nimbato, con vessillo nella d., risorge dal sepolcro. CNI 20. Paolucci 6. Raro. BB 100
Ex collezione Zoppola; acquistato da Morchio & Majer, nel 1900 circa, per lire 4.

201 Denaro o piccolo per Verona e Vicenza, Mist. 0,23 g. + MI - ST - ED - VX Croce patente. Rv. + S M VENETI Testa di S. Marco di fronte. CNI 37. Paolucci 7. Molto raro. Migliore di BB 300
Ex collezione Zoppola; acquistato all'asta L. Hamburger 12 giugno 1903, Gneccchi, per lire 3,66.

202* **Lotto di otto monete.** Ducato. CNI 26/30. Paolucci 1. Grosso, terzo tipo. CNI 32. Paolucci 2. Soldino (3). CNI 11, 16, 17. Paolucci 3. Tornesello (2). CNI 38, 40. Paolucci 5. Mezzanino per Verona e Vicenza. CNI 20. Paolucci 6. Da BB a q.Spl 500

Tomaso Mocenigo doge LXIV, 1414-1423



203



204



205



- 203 Ducato, AV 3,52 g. TOM MOCENIGO – •S•M•VENETI S. Marco nimbato, stante a s., porge il vessillo al doge genuflesso; lungo l'asta, D V X. Rv. •SIT•T•XPE•DAT'Q'TV – REGIS ISTE DV CAT' Il Redentore stante di fronte entro aureola ellittica cosparsa di cinque stelle a d. e quattro a s. CNI 19. Paolucci 1. Friedberg 1231. Debolezze di conio, altrimenti migliore di Spl 350
- 204 Ducato, AV 3,53 g. TOM' MOCENIGO – •S•M•VENETI S. Marco nimbato, stante a s., porge il vessillo al doge genuflesso; lungo l'asta, D V X. Rv. •SIT•T•XPE•DAT'Q'TV – REGIS•ISTE•DV CAT'• Il Redentore stante di fronte entro aureola ellittica cosparsa di cinque stelle a d. e quattro a s. CNI 20. Paolucci 1. Friedberg 1231. Spl 350
- 205 Ducato, AV 3,53 g. TOM MOCENIGO – •S•M•VENETI S. Marco nimbato, stante a s., porge il vessillo al doge genuflesso; lungo l'asta, D V X. Rv. •SIT•T•XPE•DAT'Q'TV – REGIS•ISTE•DV CAT'• Il Redentore stante di fronte entro aureola ellittica cosparsa di cinque stelle a d. e quattro a s. CNI 20. Paolucci 1. Friedberg 1231. Colpetto al rv., altrimenti Spl / q.Spl 300



206



207



- 206 Grosso, AR 1,63 g. TOM MOCENIGO – •SM VENETI• S. Marco porge il vessillo al doge; ai lati, due stelle. Rv. TIBI LAVS – 3 GLORI – A Il Redentore in trono. CNI 22 var. Paolucci 2. Raro. Tondello sfrangiato, magnifica patina di medagliere, Spl 150
Ex collezione Zoppola; acquistato da G. Morchio, nel 1900 circa, per lire 8.
- 207 Grosso, AR 1,63 g. TOM MOCENICO – •SM VENETI• S. Marco porge il vessillo al doge; ai lati, T – S (Tomaso Mocenigo massaro). Rv. TIBI LAVS – 3 GLORI – A Il Redentore in trono. CNI 6 var. Paolucci 3. Raro. Patina di medagliere, BB 150
Ex collezione Zoppola; acquistato da G. Morchio, nel 1900 circa, per lire 8.



208



209



210

- 208 Denaro o piccolo scodellato, Mist. 0,21 g. + TO MOC' DVX Croce patente. Rv. + S MARCVS Croce patente. CNI 27. Paolucci 5. Raro. q.BB 200
Ex collezione Zoppola; acquistato da E. Dotti, nel 1905 per lire 10.
- 209 Tornesello, Mist. 0,50 g. + TOM MOCENIGO DVX Croce patente. Rv. + VEXILIFER VENETCA4 Leone in soldo. CNI 35 var. Paolucci 6. Raro. BB 50
- 210 Denaro o piccolo per Verona e Vicenza, Mist. 0,23 g. + TO – MO – CD – VX Croce patente. Rv. + S M VENETI Testa di S. Marco di fronte. CNI 37. Paolucci 7. Rarissimo. BB 400
- 211* **Lotto di sette monete.** Soldino (3). CNI 1, 2, 7. Paolucci 3. Denaro o piccolo scodellato (2). CNI 26, 26 var. Paolucci 5. Tornesello (2). CNI 32, 36. Paolucci 6. Da BB a q.Spl 300

Francesco Foscari doge LXV, 1423-1457



212



213



214



- 212 Ducato, AV 3,52 g. FRAC•FOSCARI – •S•M•VENETI S. Marco nimbato, stante a s., porge il vessillo al doge genuflesso; lungo l'asta, D V X. Rv. SIT•T•XPE•DAT'Q'•TV – REGIS•ISTE•DVCAT' Il Redentore stante di fronte entro aureola ellittica cosparsa di cinque stelle a d. e quattro a s. CNI 66. Paolucci 1. Friedberg 1232. q.Spl 350
- 213 Ducato, AV 3,51 g. FRAC FOSCARI – •S•M•VENETI S. Marco nimbato, stante a s., porge il vessillo al doge genuflesso; lungo l'asta, D V X. Rv. •SIT T XPE DAT'Q' TV – REGIS ISTE DVCAT' Il Redentore stante di fronte entro aureola ellittica cosparsa di cinque stelle a d. e quattro a s. CNI 67. Paolucci 1. Friedberg 1232. q.Spl 350
- 214 Ducato, AV 3,53 g. FRAC FOSCARI – •S•M•VENETI S. Marco nimbato, stante a s., porge il vessillo al doge genuflesso; lungo l'asta, D V X. Rv. SIT•T•XPE•DAT'Q'•TV – REGIS•ISTE•DVCAT' Il Redentore stante di fronte entro aureola ellittica cosparsa di cinque stelle a d. e quattro a s. CNI 74. Paolucci 1. Friedberg 1232. Spl 350



215



- 215 Grossone da 8 soldi, AR 3,05 g. FRANCISCVS FOSCARI DVX Il doge stante a s. regge l'asta dell'orifiamma. Rv. SANCTVS MARCVS VENETI Busto nimbato di S. Marco, di fronte, benedicente. CNI 76. Paolucci 2. Patina di medagliere e conservazione insolita, Spl 300



216



- 216 Grossone da 8 soldi, AR 2,95 g. FRANCISCVS FOSCARI DVX Il doge stante a s. regge l'asta dell'orifiamma. Rv. SANCTVS MARCVS VENETI Busto nimbato di S. Marco, di fronte, benedicente. CNI 76. Paolucci 2. Migliore di BB 150



217



218



219



220



- 217 Grossetto, AR 1,39 g. FRA FOSCAR – I – S M VENETI S. Marco porge il vessillo al doge; ai lati, M – P (Marco Paruta massaro). Rv. + TIBI LAVS – 3 GLORI – A Il Redentore in trono. CNI 10. Paolucci 4.
Stupenda patina iridescente, Spl 100
Ex asta Finarte 826, 1992, eredi G. Majer, lotto 423 (in lotto).
- 218 Grossetto, AR 1,38 g. FRA FOSCAR I – S M VENETI S. Marco porge il vessillo al doge; ai lati, B – S (Benedetto Soranzo massaro). Rv. + TIBI LAVS – 3 GLORI – A Il Redentore in trono. CNI 43. Paolucci 4.
Patina di medagliere, Spl 100
Ex collezione De Lazara.
- 219 Mezzo grosso da 2 soldi, AR 0,74 g. FRA FOSC – ARI DVX Il doge stante a s. regge il vessillo. Rv. S MARC – VENETI Busto nimbato di S. Marco, di fronte, benedicente. CNI 84. Paolucci 5.
Molto raro. Debolezza di conio al rv., altrimenti q.Spl 100
- 220 Mezzo grosso da 2 soldi, AR 0,70 g. FRA FOSC – ARI DVX Il doge stante a s. regge il vessillo. Rv. S MARC – VENETI Busto nimbato di S. Marco, di fronte, benedicente. CNI 84. Paolucci 5.
Raro. BB 100
Ex collezione Zoppola; acquistato da G. Morchio per lire 3.



221



222



- 221 Denaro o piccolo scodellato, Mist. 0,33 g. + FRA F DVX Croce patente. Rv. + S MARCVS Croce patente. CNI 88. Paolucci 7.
Rarissimo. BB 750
Ex collezione Zoppola; acquistato da Morchio & Majer nel 1898 per lire 15.
Questo denaro presenta caratteristiche ed epigrafia riconducibili a quelli più antichi.
- 222 Tornese, Mist. 0,53 g. + FRAC FOSCARI DVX Croce patente. Rv. + VEXILIFER VENETCA4 Leone in soldo. CNI 106. Paolucci 16.
Raro. Buon BB 100
Ex collezione Zoppola; acquistato da G. Majer nel 1927 per lire 40.



224



223



225



- 223 Quattrino per Ravenna, Mist. 0,65 g. + FRA FOSCARI DVX Croce ornata. Rv. + S MARCVS VENETI Leone vessillifero rampante a s. CNI 96. Paolucci 11.
Estremamente raro. Buon BB 2.500
- 224 Bagattino per Verona e Vicenza, Mist. 0,23 g. + FR – AF – OD – VX Croce patente. Rv. + S M VENETI Testa di S. Marco di fronte. CNI 100. Paolucci 14.
Molto raro. Migliore di BB 250
- 225 Bagattino per Verona e Vicenza, Mist. 0,22 g. + FR – AF – OD – VX Croce patente. Rv. + S M VENETI Testa di S. Marco di fronte. CNI 100. Paolucci 14.
Molto raro. Migliore di BB 250
- 226* **Lotto di quattordici monete.** Grossetto (3). CNI manca, 14, 23. Paolucci 4. Mezzo grosso. CNI 84. Paolucci 5. Soldino (4). CNI 7, 12, 22, 57. Paolucci 6. Denaro o piccolo scodellato. CNI 87. Paolucci 7. Piccolo o denaro nuovo. CNI 90. Paolucci 8. Quattrino per la terraferma (2). CNI 91, 94. Paolucci 9. Bagattino per Brescia (2). CNI 98. Paolucci 13.
Da BB a q.Spl 500

Pasquale Malipiero doge LXVI, 1457-1462



- 227 Ducato, AV 3,50 g. PA MARIPET – •SM VENETI S. Marco nimbato, stante a s., porge il vessillo al doge genuflesso; lungo l'asta, D V X. Rv. SIT•T•XPE DAT•Q' TV – REGIS ISTE DV CAT' Il Redentore stante di fronte entro aureola ellittica cosparsa di cinque stelle a d. e quattro a s. CNI 15. Paolucci 1. Friedberg 1233. Raro. Migliore di Spl 800



- 228 Grossetto, AR 1,09 g. PA MARIPETRO – S M VENETI S. Marco porge il vessillo al doge; ai lati, sigle di massaro sconosciuto. Rv. + TIBI LAVS – 3 GLORI – A Il Redentore in trono. CNI 11/12. Paolucci 2. Molto raro. q.BB 350



- 229 Grossetto, AR 1,16 g. PA MARIPETRO – S M VENETI S. Marco porge il vessillo al doge; ai lati, sigle di massaro sconosciuto. Rv. + TIBI LAVS – 3 GLORI – A Il Redentore in trono. CNI 13. Paolucci 2. Molto raro. BB 500



- 230 Quattrino, Mist. 0,91 g. + PA MARIPETRO DVX Croce patente. Rv. + S MARCVS VENETI Leone rampante a s. con spada nella d. CNI 21. Paolucci 5. Raro. BB 80
Ex collezione Zoppola; acquistato da G. Morchio nel 1911 per lire 10.



- 231 Quattrino, Mist. 0,80 g. + PA MARIPETRO DVX Croce patente. Rv. + S MARCVS VENETI Leone rampante a s. con spada nella d. CNI 21 (nota). Paolucci 5 var. Raro. Buon BB 80
Variante senza cerchio lineare interno al dr. e al rv.

Cristoforo Moro doge LXVII, 1462-1471



232

- 232 Ducato, AV 3,54 g. CRISTOF MAVRO – SM•VENETI S. Marco nimbato, stante a s., porge il vessillo al doge genuflesso; lungo l'asta, D V X. Rv. SIT•T•XPE DAT'Q' TV – REGIS ISTE DV CAT' Il Redentore stante di fronte entro aureola ellittica cosparsa di cinque stelle a d. e quattro a s. CNI 13. Paolucci 1. Friedberg 1234. Raro. q.Spl 450



233

- 233 Ducato, AV 3,54 g. CRISTOF MAVRO – S•M•VENETI S. Marco nimbato, stante a s., porge il vessillo al doge genuflesso; lungo l'asta, D V X. Rv. SIT•T•XPE•DAT'Q' TV – REGIS ISTE DV CAT' Il Redentore stante di fronte entro aureola ellittica cosparsa di cinque stelle a d. e quattro a s. CNI 14. Paolucci 1. Friedberg 1234. Raro. Insignificante difetto del tondello, altrimenti migliore di Spl 500



234

- 234 Ducato, AV 3,50 g. CRISTOF MAVRO – S•M•VENETI S. Marco nimbato, stante a s., porge il vessillo al doge genuflesso; lungo l'asta, D V X. Rv. SIT•T XPE DAT'Q' TV – REGIS ISTE DV CAT'• Il Redentore stante di fronte entro aureola ellittica cosparsa di cinque stelle a d. e quattro a s. CNI 16 var. Paolucci 1. Friedberg 1234. Raro. Spl 500



235



236

- 235 Grossetto, AR 0,97 g. CRISTOF MAVRO – [S M VENETI] S. Marco porge il vessillo al doge; ai lati, d – d (Daniele da Lezze massaro). Rv. + TIBI LAVS – [3 GLORI – A] Il Redentore in trono. CNI 3. Paolucci 2. Rarissimo. Graffietti e leggermente tosato, altrimenti BB 350



236



236

- 236 Grossetto, AR 1,09 g. CRISTOF MAVRO – S M VENETI S. Marco porge il vessillo al doge; ai lati, d – d (Daniele da Lezze massaro). Rv. + TIBI LAVS – 3 GLORI – A Il Redentore in trono. CNI 4. Paolucci 2. Rarissimo. Patina di medagliere, BB 750
Ex collezione De Lazara.



237



- 237 Bagattino, Cu 1,53 g. CRISTOFORVS MAVRO DVX Busto con corno ducale a s. Rv. + S MARCVS VENETI Leone in soldo. CNI 19. Paolucci 4. Estremamente raro. Migliore di BB 7.000
Verosimilmente è la prima moneta a recare il ritratto di un doge. Il Paolucci cita una notizia del 7 luglio 1462, ricavata dal "Capitolare delle Broche", nella quale si dà menzione di questa rarissima moneta.



238



- 238 Piccolo copoluto, Mist. 0,23 g. C M D V Croce patente con globetti alle estremità. Rv. + S M VENETI Leone in soldo. CNI 24. Paolucci 6. Raro. q.Spl 150



239



- 239 Tornesello, Mist. 0,57 g. + CRISTOF' MAVRO DVX Croce patente. Rv. + S MARCVS VENETI Leone in soldo. CNI 30. Paolucci 8. Rarissimo. BB 200
Ex collezione Zoppola; acquistato da Morchio & Majer nel 1902 per lire 40.

Nicolò Tron doge LXVIII, 1471-1473



240



240



- 240 Ducato, AV 3,54 g. NICOL' TRONV – S•M•VENETI S. Marco nimbato, stante a s., porge il vessillo al doge genuflesso; lungo l'asta, D V X. Rv. SIT•T•XPE DAT'•Q' TV – REGIS•ISTE DVCAT'• Il Redentore stante di fronte entro aureola ellittica cosparsa di cinque stelle a d. e quattro a s. CNI 11 var. Paolucci 1. Friedberg 1235. Molto raro. q.Spl 5.000

Ex collezione Zoppola; acquistato da Morchio & Majer per lire 100.



241



241



- 241 Trono o lira da 20 soldi, AR 6,43 g. Foglia d'edera NICOLAVS – TRONVS DVX Busto con corno ducale a s. Rv. Leone in soldo entro ghirlanda. CNI 21 var. Paolucci 2 var.

Rara. Patina di medagliere, buon BB 2.000

Rara variante di grande rarità senza le foglie d'edera al dr.



242



- 242 Trono o lira da 20 soldi, AR 6,40 g. Foglia d'edera NICOLAVS – ramo con foglie d'edera – TRONVS DVX Busto con corno ducale a s. Rv. Leone in soldo entro ghirlanda. CNI 24. Paolucci 2.

Rara. Migliore di BB 1.000



243



243



- 243 Trono o lira da 20 soldi, AR 6,45 g. Foglia d'edera NICOLAVS – ramo con foglie d'edera – TRONVS DVX Busto con corno ducale a s. Rv. Leone in soldo entro ghirlanda. CNI 26 var. Paolucci 2.

Rara. q.Spl / buon BB 1.000

Ex collezione Gavazzi ed ex asta NAC 43, 2007, 158.



244



244

- 244 Trono o lira da 20 soldi, AR 6,35 g. Foglia d'edera NICOLAVS – ramo con foglie d'edera – TRONVS DVX Busto con corno ducale a s. Rv. Leone in soldo entro ghirlanda. CNI 27 var. Paolucci 2.
Rara. Buon BB 1.000



245



245

- 245 Trono o lira da 20 soldi, AR 6,47 g. Foglia d'edera NICOLAVS – ramo con foglie d'edera – TRONVS DVX Busto con corno ducale a s. Rv. Leone in soldo entro ghirlanda. CNI 27 var. Paolucci 2.
Rara. Debolezza di conio al rv., altrimenti m.Spl 1.750
Variante senza interpunzione al dr.



246



246

- 246 Trono o lira da 20 soldi con contromarche dell'isola di Cipro, AR 6,25 g. Foglia d'edera NICOLAVS – ramo con foglie d'edera – TRONVS DVX Busto con corno ducale a s; sul manto, X – X. Punzonature nel giro della legenda. Rv. Leone in soldo entro ghirlanda. CNI 23. Paolucci II, 899 var. Rarissima. BB 2.000



247



248



- 247 Bagattino pesante, Cu 3,58 g. NICOLAVS TRON – VS DVX Busto con corno ducale a s. Rv. SANCTVS MA – RCVS – V Leone vessillifero rampante. CNI 39. Paolucci 6. Buon BB 150
248 Bagattino, Cu 2,48 g. NICOLAVS TRON – VS DVX Busto con corno ducale a s. Rv. SANCTVS MA – RCVS – V Leone vessillifero rampante. CNI 43. Paolucci 6. Migliore di BB 100



- 249 Bagattino per Verona e Vicenza, Cu 2,26 g. NICOLAVS [TRONVS] Busto con corno ducale a s. Rv. Leone in soldo. CNI 49. Paolucci 8. Estremamente raro. q.Spl 2.500
- 250 Bagattino per Verona e Vicenza, Cu 1,91 g. NICOLAVS [TRONVS] Busto con corno ducale a s. Rv. Leone in soldo. CNI 49. Paolucci 8. Estremamente raro. MB 800
Ex collezione Gavazzi.
- 251* **Lotto di cinque monete.** Soldino (3). CNI 2, 4, 7. Paolucci 4. Bagattino (2). CNI 39, 43. Paolucci 6. Da BB a migliore di BB 300

Nicolò Marcello doge LXIX, 1473-1474



- 252 Ducato, AV 3,54 g. NICOL'MARCELL' – S•M•VENETI S. Marco nimbato, stante a s., porge il vessillo al doge genuflesso; lungo l'asta, D V X. Rv. SIT•T•XPE DAT'•Q' TV – REGIS•ISTE DVCAT' Il Redentore stante di fronte entro aureola ellittica cosparsa di cinque stelle a d. e quattro a s. CNI 11 var. Paolucci 1. Friedberg 1236. Rarissimo. Conservazione eccezionale, migliore di Spl 7.500



- 253 Marcello o mezza lira, AR 3,24 g. NI'MARCELL' – S M VENETI S. Marco nimbato, stante a s., porge il vessillo al doge genuflesso; ai lati, § – T (Zuane Tajapiera massaro). Lungo l'asta, D V X. Rv. TIBI LAVS – 3 GLORIA Il Redentore in trono. CNI 5. Paolucci 2. Raro. q.Spl 150
Ex asta Montenapoleone 6, 1985, 2052.
- 254 Marcello o mezza lira, AR 3,25 g. NI'MARCELL' – S M VENETI S. Marco nimbato, stante a s., porge il vessillo al doge genuflesso; ai lati, F – B (Francesco Baffo massaro). Lungo l'asta, D V X. Rv. TIBI LAVS – 3 GLORIA Il Redentore in trono. CNI 15. Paolucci 2. Raro. q.Spl 150
Ex collezione Zoppola; acquistato nel 1911 per lire 5.
- 255 Soldino, AR 0,30 g. NI'MARCEL – LVS DVX Il Doge stante con vessillo; dietro, Z – T (Zuane Tajapiera massaro). Rv. Leone in soldo entro cornice quadrilobata. CNI 14. Paolucci 4. Molto raro. BB 100
Ex collezione Zoppola; acquistato da E. Dotti, 1905, per lire 12.
- 256* **Lotto di due monete.** Marcello. CNI 2. Paolucci 2. Soldino. CNI 13. Paolucci 4. Da MB a BB 300

Pietro Mocenigo doge LXX, 1474-1476



257



- 257 Ducato, AV 3,51 g. PE'MOCENICO – S•M•VENETI S. Marco nimbato, stante a s., porge il vessillo al doge genuflesso; lungo l'asta, D V X. Rv. SIT•T•XPE DAT'•Q' TV – REGIS ISTE DVCAT' Il Redentore stante di fronte entro aureola ellittica cosparsa di cinque stelle a d. e quattro a s. CNI 34 var. Paolucci I. Friedberg 1237. Rarissimo. Conservazione eccezionale, migliore di Spl 8.000



258



258



- 258 Mocenigo o lira, AR 6,50 g. PE MOCEN – IGO – S – MARCVS – V S. Marco nimbato, stante a s., porge il vessillo al doge genuflesso; lungo l'asta, D V X. Rv. TIBI SOLI – GLORIA Il Redentore stante di fronte, benedicente, tiene il globo crucigero nella s. Sul piedistallo, F – B (Francesco Baffo massaro). CNI 5. Paolucci 2. Raro. q.Spl 350

Ex collezione Zoppola; acquistato da Pascuttini nel 1928 per lire 14.



259



259



- 259 Mocenigo o lira, AR 6,37 g. PE MOCEN – IGO – S – MARCVS – V S. Marco nimbato, stante a s., porge il vessillo al doge genuflesso; lungo l'asta, D V X. Rv. TIBI SOLI – GLORIA Il Redentore stante di fronte, benedicente, tiene il globo crucigero nella s. Sul piedistallo, P – M (Polo Malipiero massaro). CNI 17. Paolucci 2. Raro. Leggermente mosso di conio al dr., altrimenti q.Spl 300



260

- 260 Mocenigo o lira, AR 6,48 g. PE MOCENIGO – S – MARCVS – V S. Marco nimbato, stante a s., porge il vessillo al doge genuflesso; lungo l'asta, D V X. Rv. TIBI SOLI – GLORIA Il Redentore stante di fronte, benedicente, tiene il globo crucigero nella s. Sul piedistallo, P – M (Polo Malipiero massaro). CNI 17. Paolucci 2. Raro. Patina di medagliere, Spl 400

Ex collezione Zoppola; acquistato da G. Morchio per lire 30.



261

- 261 Marcello o mezza lira, AR 3,21 g. PE MOCENIGO – S M VENETI S. Marco nimbato, stante a s., porge il vessillo al doge genuflesso; ai lati, F – B (Francesco Baffo massaro). Lungo l'asta, D V X. Rv. TIBI LAVS – 3 GLORIA Il Redentore in trono; ai lati, IC – XC. CNI -. Paolucci 3.

Bella patina di medagliere, q.Spl 150

Ex collezione Zoppola; acquistato da Pascuttini, 1928, per lire 4.



262

- 262 Doppio bagattino, Mist. 0,66 g. + PETRVS MOCENIGO Croce patente. Rv. S MARCVS VENETVS Testa nimbata di S. Marco. CNI 37 var. Paolucci 4. Estremamente raro. BB 600

Ex collezione conte Dino Lucheschi.

- 263* **Lotto di quattro monete.** Mocenigo o lira. CNI 3. Paolucci 2. Marcello o mezza lira (3). CNI 10, 20 var., 30. Paolucci 3. Da MB a q.Spl 750

Andrea Vendramin doge LXXI, 1476-1478



- 264 Ducato, AV 3,54 g. ANDREAS.VENDRAMINVS – S M VENETI S. Marco nimbato, stante a s., porge il vessillo al doge genuflesso; lungo l'asta, D V X. Rv. SIT•T•XPE DAT'•Q' TV – REGIS ISTE DVCAT' Il Redentore stante di fronte entro aureola ellittica cosparsa di cinque stelle a d. e quattro a s. CNI 31. Paolucci 1. Friedberg 1238. Molto raro. Lievi debolezze di conio, altrimenti Spl 1.000



- 265 Ducato, AV 3,52 g. ANDREAS.VENDRAMINVS – S M VENETI S. Marco nimbato, stante a s., porge il vessillo al doge genuflesso; lungo l'asta, D V X. Rv. SIT•T•XPE DAT'•Q' TV – REGIS ISTE DVCAT' Il Redentore stante di fronte entro aureola ellittica cosparsa di cinque stelle a d. e quattro a s. CNI 34. Paolucci 1. Friedberg 1238. Molto raro. Spl / q.Spl 800



- 266 Mocenigo o lira, AR 6,45 g. AND VENDORAMI – NVS – SANCTVS MARCVS – V S. Marco nimbato, stante a s., porge il vessillo al doge genuflesso; lungo l'asta, D V X. Rv. TIBI SOLI – GLORIA Il Redentore stante di fronte, benedicente, tiene il globo crucigero nella s. Sul piedistallo, M – P (Marco Pizzamano massaro). CNI -. Paolucci - (cfr. 2, ma ill. tipo con IC – XC ai lati del Redentore). Estremamente raro. Stupenda patina di medagliere, q.Spl 7.000

Ex asta NAC 43, 2007, 160.

Nel CNI non sono censite lire per questo massaro. In questo esemplare è altresì assente, ai lati del Redentore, la legenda IC – XC e ne viene segnalata l'esistenza dal Paolucci nell'introduzione al doge a pag. 48.

- 267* **Lotto di tre monete.** Marcello o mezza lira (3). CNI manca, 3, 23. Paolucci 3. Mediamente buon BB 300

Giovanni Mocenigo doge LXXII, 1478-1485



268

- 268 Ducato, AV 3,50 g. IO'MOCENIGO• – S•M•VENETI S. Marco nimbato, stante a s., porge il vessillo al doge genuflesso; lungo l'asta, D V X. Rv. SIT•T•XPE DAT'Q' TV – REGIS ISTE DVCAT' Il Redentore stante di fronte entro aureola ellittica cosparsa di cinque stelle a d. e quattro a s. CNI 94. Paolucci 1. Friedberg 1239. Molto raro. q.Spl 750

Ex collezione De Lazara.



269

- 269 Ducato, AV 3,50 g. IO'MOCENIGO• – S•M•VENETI S. Marco nimbato, stante a s., porge il vessillo al doge genuflesso; lungo l'asta, D V X. Rv. SIT•T•XPE DAT'Q' TV – REGIS ISTE DVCAT' Il Redentore stante di fronte entro aureola ellittica cosparsa di cinque stelle a d. e quattro a s. CNI 103. Paolucci 1. Friedberg 1239. Molto raro. Conservazione inconsueta, migliore di Spl 1.000



270

- 270 Mocenigo o lira, AR 6,31 g. IO MOCENI – GO – S MARCVS – V S. Marco nimbato, stante a s., porge il vessillo al doge genuflesso; lungo l'asta, D V X. Rv. TIBI SOLI – GLORIA Il Redentore stante di fronte, benedicente, tiene il globo crucigero nella s. Sul piedistallo, A – B (Alvise Barbarigo massaro). CNI 18. Paolucci 2. Rarissimo. Patina di medagliere, migliore di BB 1.000
Ex collezione Zoppola; acquistato da A. Jesurum nel 1926 per lire 300.



271



- 271 Mocenigo o lira, AR 6,44 g. IO MOCENIGO – S M VENETI S. Marco nimbato, stante a s., porge il vessillo al doge genuflesso; lungo l'asta, D V X. Rv. TIBI SOLI – GLORIA Il Redentore stante di fronte, benedicente, tiene il globo crucigero nella s. CNI 105. Paolucci 2. Rarissimo. q.BB 500
Ex collezione Zoppola; acquistato da G. Morchio per lire 30.



272



273



- 272 Marcello o mezza lira, AR 3,17 g. IO MOCENIGO – S M VENETI S. Marco nimbato, stante a s., porge il vessillo al doge genuflesso; ai lati, M – B (Marin Boldù massaro). Lungo l'asta, D V X. Rv. TIBI SOLI – GLORIA Il Redentore in trono; ai lati, IC – XC. CNI 6 var. Paolucci 3. Patina di medagliere, q.Spl 80
Ex collezione Zoppola; acquistato da E. Dotti per lire 2.

- 273 Marcello o mezza lira, AR 3,06 g. IO MOCENIGO – S M VENETI S. Marco nimbato, stante a s., porge il vessillo al doge genuflesso; ai lati, A – Z (Augustin Zorzi massaro). Lungo l'asta, D V X. Rv. TIBI SOLI – GLORIA Il Redentore in trono; ai lati, IC – XC. CNI 12. Paolucci 3. q.Spl 80



274



275



276



- 274 Soldino, AR 0,27 g. IO MOCEN – IGO DVX Il doge stante con vessillo; dietro, F / F (Ferigo Ferro massaro). Rv. S MARCVS VENETI Leone in soldo. CNI 30. Paolucci 5. Rarissimo. BB 350
Ex collezione De Lazara.

- 275 Soldino, AR 0,27 g. IO MOCE – NIGO DVX Il doge stante con vessillo; dietro, A / B (Alvise Barbarigo massaro). Rv. S MARCVS VENETI Leone in soldo. CNI –. Paolucci 5. Rarissimo. Buon BB 350

- 276 Soldino, AR 0,31 g. IO MOCE – NIGO DVX Il doge stante con vessillo; dietro, I / G (massaro sconosciuto). Rv. S MARCVS VENETI Leone in soldo. CNI –. Paolucci 5. Estremamente raro. Conservazione eccezionale per questo nominale, Spl 500
Sigla di massaro sconosciuta al CNI.



277



- 277 Doppio bagattino, Mist. 0,53 g. + IO MOCENICO DVX Croce patente. Rv. S M VENETI Testa di S. Marco di fronte. CNI 111. Paolucci 6. Estremamente raro. BB 750
Ex collezione De Lazara.

- 278* **Lotto di undici monete.** Marcello o mezza lira (8). CNI 25, 38, 41, 50, 53, 59, 68, 80. Paolucci 3. Doppio bagattino (3). CNI 32, 35, 39. Paolucci 7. Da MB a q.Spl 400

Marco Barbarigo doge LXXIII, 1485-1486



279

- 279 Ducato, AV 3,40 g. MARC'BARBADICO – •S•M VENETI S. Marco nimbato, stante a s., porge il vessillo al doge genuflesso; lungo l'asta, D V X. Rv. SIT•T XPE•DAT'Q' TV – REGIS ISTE.DVCAT' Il Redentore stante di fronte entro aureola ellittica cosparsa di cinque stelle a d. e quattro a s. CNI 18. Paolucci 1. Friedberg 1240. Estremamente raro. Buon BB 12.500



280

281

- 280 Marcello o mezza lira, AR 3,13 g. M BARBADICO – S M VENETI S. Marco nimbato, stante a s., porge il vessillo al doge genuflesso; ai lati, A – L (Alvise Loredan massaro). Lungo l'asta, D V X. Rv. TIBI SOLI – GLORIA Il Redentore in trono; ai lati, IC – XC. CNI 8. Paolucci 2. Raro. Patina di medagliere, migliore di BB 200
Ex collezione Zoppola; acquistato da A. Jesurum nel 1926 per lire 40.
- 281 Marcello o mezza lira, AR 3,17 g. MARC'BARBADICO – S M VENETI S. Marco nimbato, stante a s., porge il vessillo al doge genuflesso; ai lati, Z – M (Zuane Michiel massaro). Lungo l'asta, D V X. Rv. TIBI SOLI – GLORIA Il Redentore in trono; ai lati, IC – XC. CNI 14. Paolucci 2. Raro. BB 150
Ex collezione Zoppola; acquistato all'asta L. Hamburger 12 giugno 1903, Gnechi.



282

- 282 Lotto di due monete. Marcello o mezza lira (2). CNI 10, 15. Paolucci 2. Mediamente BB 400

Agostino Barbarigo doge LXXIV, 1486-1501



283

- 283 Ducato, AV 3,54 g. AVGVSTIN'BARBADICO – S•M•VENETI S. Marco nimbato, stante a s., porge il vessillo al doge genuflesso; lungo l'asta, D V X. Rv. •SIT•T•XPE•DAT'Q'•TV – REGIS•ISTE•DV CAT' Il Redentore stante di fronte entro aureola ellittica cosparsa di cinque stelle a d. e quattro a s. CNI 140. Paolucci 1. Friedberg 1241. Raro. Spl 600



284

- 284 Ducato, AV 3,52 g. AVGVSTIN'BARBADICO – S•M•VENETI S. Marco nimbato, stante a s., porge il vessillo al doge genuflesso; lungo l'asta, D V X. Rv. •SIT•T•XPE•DAT'Q'•TV – REGIS•ISTE•DV CAT' Il Redentore stante di fronte entro aureola ellittica cosparsa di cinque stelle a d. e quattro a s. CNI 141. Paolucci 1. Friedberg 1241. Raro. Conio di bello stile, migliore di Spl 750



285

- 285 Ducato, AV 3,48 g. AVG BARBADICO – S•M•VENETI S. Marco nimbato, stante a s., porge il vessillo al doge genuflesso; lungo l'asta, D V X. Rv. •SIT•T•XPE•DAT'Q'•TV – REGIS•ISTE•DV CATI Il Redentore stante di fronte entro aureola ellittica cosparsa di cinque stelle a d. e quattro a s. CNI 147 var. Paolucci 1. Friedberg 1241. Raro. Tracce di ribattitura su altro ducato, q.Spl 500

Ex collezione Zoppola; acquistato da G. Morchio, nel 1900 circa, lire 50.



286

- 286 Mocenigo o lira, AR 6,50 g. AVG BARBADICO S MARCVS VENET S. Marco nimbato, stante a s., porge il vessillo al doge genuflesso; lungo l'asta, D V X. Rv. TIBI SOLI – GLORIA Il Redentore stante di fronte, benedicente, tiene il globo crucigero nella s. Sul piedistallo, C – K (Cristoforo Canal massaro). CNI 8. Paolucci 2. Spl 150

Ex collezione Zoppola; acquistato all'asta L. Hamburger 12 giugno 1903, Gnecci, per lire 1,08.



287



288



289



- 287 Mocenigo o lira, AR 6,43 g. AVG BARBADICO S MARCVS VENET S. Marco nimbato, stante a s., porge il vessillo al doge genuflesso; lungo l'asta, D V X. Rv. TIBI SOLI - GLORIA Il Redentore stante di fronte, benedicente, tiene il globo crucigero nella s. Sul piedistallo, S - M (Santo Malipiero massaro). CNI 53. Paolucci 2. Spl 150
- 288 Mocenigo o lira, AR 6,51 g. AVG BARBADICO S MARCVS VENET S. Marco nimbato, stante a s., porge il vessillo al doge genuflesso; lungo l'asta, D V X. Rv. TIBI SOLI - GLORIA Il Redentore stante di fronte, benedicente, tiene il globo crucigero nella s. Sul piedistallo, M - A - B (Marcantonio Bollani massaro). CNI 68. Paolucci 2. Sigla di massaro molto rara. q.Spl 200
- 289 Mocenigo o lira, AR 6,51 g. AVG BARBADICO S MARCVS VENET S. Marco nimbato, stante a s., porge il vessillo al doge genuflesso; lungo l'asta, D V X. Rv. TIBI SOLI - GLORIA Il Redentore stante di fronte, benedicente, tiene il globo crucigero nella s. Sul piedistallo, M - D (Marco Donà massaro). CNI 115 var. Paolucci 2. q.Spl 100

Ex collezione Zoppola; acquistato da A. Jersurum nel 1926 per lire 30.



290



291



- 290 Marcello o mezza lira, AR 3,25 g. AVGVSTIN'BAR - BADICO - S M VENETI S. Marco nimbato, stante a s., porge il vessillo al doge genuflesso; ai lati, ZF - T (Zan Francesco Trevisan massaro). Lungo l'asta, D V X. Rv. TIBI SOLI - GLORIA Il Redentore in trono; ai lati, IC - XC. CNI 5. Paolucci 3. Bellissima patina iridescente di medagliere, Spl 150
- 291 Marcello o mezza lira, AR 3,19 g. AVGBARBADICO - S M VENETI S. Marco nimbato, stante a s., porge il vessillo al doge genuflesso; ai lati, I - B (Giacomo Bragadin massaro). Lungo l'asta, D V X. Rv. TIBI SOLI - GLORIA Il Redentore in trono; ai lati, IC - XC. CNI 34. Paolucci 3. Spl 100
- Ex collezione Zoppola; acquistato da O. Vitalini, 1906, per lire 2,50.



292



- 292 Grossetto per navigar, AR 1,41 g. AVGBARBA - DICO S M VENETI S. Marco nimbato, stante a s., porge il vessillo al doge genuflesso; lungo l'asta, D V X. Rv. TIBI SOLI - GLORIA Il Redentore in trono; sotto, I-P (Jacopo Pizzamano massaro). CNI 96. Paolucci 4. Rarissimo. Buon BB 350



293



294



293

- 293 Grosseto per navigar, AR 1,41 g. AVGBARBA – DICO – S M VENETI S. Marco nimbato, stante a s., porge il vessillo al doge genuflesso; lungo l'asta, D V X. Rv. TIBI SOLI – GLORIA Il Redentore in trono; sotto, I-P (Jacopo Pizzamano massaro). CNI 97. Paolucci 4. Rarissimo. Migliore di BB 350
Ex collezione Zoppola; acquistato da O. Vitalini, 1906, per lire 2,50.
- 294 Soldino, AR 0,30 g. AVG BARBA – DICO DVX Il doge stante con vessillo; dietro, I / P (Jacopo Pizzamano massaro). Rv. S MARCVS VENETI Leone in soldo. CNI 98. Paolucci 6. Estremamente raro. Frattura del tondello da piega, altrimenti q.BB 500



295



296



- 295 Doppio bagattino, Mist. 0,61 g. + AVG BARBADICO DVX Croce patente. Rv. S MARCVS VENETI Testa di S. Marco di fronte. CNI 160. Paolucci 8. Molto raro. q.Spl 300
- 296 Bagattino, Mist. 0,24 g. Croce patente accantonata da A – B – D – V. Rv. S M VENETI Leone in soldo. CNI 165. Paolucci 9. Rarissimo. Conservazione insolita, q.Spl 300



297



298



299



300



301



- 297 Bagattino, Mist. 0,24 g. Croce patente accantonata da A – V – B – D. Rv. S M VENETI Leone in soldo. CNI 166. Paolucci 9. Rarissimo. q.BB 250
- 298 Quattrino per Verona e Vicenza, Mist. 0,48 g. + AVG BARBADICO DVX Croce pisana in cornice quadrilobata. Rv. SANCTVS MARCVS V Leone in soldo. CNI 169. Paolucci 10. Rarissimo. BB 250
Ex collezione Zoppola; acquistato da G. Majer nel 1929 per lire 20.
- 299 Denaro per Brescia, Mist. 0,23 g. + AVG BARBADICO D Croce pisana. Rv. S MARCVS VENETI Leone in soldo. CNI 171. Paolucci 11. Rarissimo. q.BB 300
Ex collezione Zoppola; acquistato da G. Majer nel 1929 per lire 130.
- 300 Denaro per Verona e Vicenza, Mist. 0,36 g. AVG BARBA – DICO DVX Il doge genuflesso a s. con vessillo; dietro, P / B (Polo Benedetto massaro). Rv. S M VE – NETI Busto di S. Marco, di fronte, benedicente. CNI 40. Paolucci 12. Molto raro. q.BB 200
Ex collezione Zoppola; acquistato da A. Jesurum nel 1926 per lire 60.
- 301 Denaro per Verona e Vicenza, Mist. 0,27 g. AVG BARBA – DICO DVX Il doge genuflesso a s. con vessillo; ai lati, V – O (Vincenzo Orio massaro). Rv. S M VE – NETI Busto di S. Marco, di fronte, benedicente. CNI 56. Paolucci 12. Rarissimo. q.BB 300
- 302* **Lotto di quindici monete.** Mocenigo o lira (2). CNI 89, 105. Paolucci 2. Marcello o mezza lira (5). CNI 1, 18, 87, 110, 132. Paolucci 3. Soldino (2). CNI 126, 136. Paolucci 7. Doppio bagattino. CNI 164. Paolucci 8. Bagattino per Padova (4). CNI 25, 47, 50, 72. Paolucci 13. Tornesello. CNI 173. Paolucci 16. Da MB a q.Spl 750

Leonardo Loredan doge LXXV, 1501-1521



303



304



- 303 Ducato, AV 3,49 g. LEONAR LAVRED – S M VENETI S. Marco nimbato, stante a s., porge il vessillo al doge genuflesso; lungo l'asta, D V X. Rv. SIT T XPE DAT'Q' TV – REGIS ISTE DVCAT' Il Redentore stante di fronte entro aureola ellittica cosparsa di quattro stelle a d. e cinque a s. CNI 194. Paolucci 1. Friedberg 1242. Raro. q.Spl 500

- 304 Ducato, AV 3,48 g. LEONAR LAVRED – S M VENETI S. Marco nimbato, stante a s., porge il vessillo al doge genuflesso; lungo l'asta, D V X. Rv. SIT T XPE DAT'Q' TV – REGIS ISTE DVCAT' Il Redentore stante di fronte entro aureola ellittica cosparsa di cinque stelle a d. e cinque a s. CNI 195. Paolucci 1. Friedberg 1242. Raro. q.Spl 500

Variante con dieci stelle ai lati del Redentore.



305



- 305 Mezzo ducato, AV 1,75 g. LE LAVRED – DVX – S M VENET S. Marco nimbato, stante a s., porge il vessillo al doge genuflesso; lungo l'asta, D V X. Rv. EGO SVM – LVX MVNDI Il Redentore stante di fronte entro aureola ellittica cosparsa di cinque stelle a d. e quattro a s. CNI 200. Paolucci 2. Friedberg 1243. Rarissimo. Segnetti, altrimenti buon BB 2.500

Ex collezione Zoppola; acquistato da N. Busi nel 1923 per lire 1.200.



306



- 306 Mocenigo o lira, AR 6,48 g. LEONAR LAVREDAN' S M VENET S. Marco nimbato, stante a s., porge il vessillo al doge genuflesso; lungo l'asta, D V X. Rv. TIBI SOLI – GLORIA Il Redentore stante di fronte, benedicente, tiene il globo crucigero nella s. Sul piedistallo, P – C (Piero Cocco massaro). CNI 14. Paolucci 3. Spl / q.Spl 100



307



- 307 Mocenigo o lira, AR 6,45 g. LEONAR LAVREDAN' S M VENET S. Marco nimbato, stante a s., porge il vessillo al doge genuflesso; lungo l'asta, D V X. Rv. TIBI SOLI – GLORIA Il Redentore stante di fronte, benedicente, tiene il globo crucigero nella s. Sul piedistallo, F – C (Filippo Calbo massaro). CNI 33. Paolucci 3. Migliore di Spl 150



308



309



310



308 Mocenigo o lira, AR 6,45 g. LEONAR LAVREDAN' S M VENET S. Marco nimbato, stante a s., porge il vessillo al doge genuflesso; lungo l'asta, D V X. Rv. TIBI SOLI - GLORIA Il Redentore stante di fronte, benedicente, tiene il globo crucigero nella s. Sul piedistallo, F - 9 (Ferigo Contarini massaro). CNI 66 var. Paolucci 3. Graffietto nel campo al rv., altrimenti Spl 100

309 Mocenigo o lira, AR 6,51 g. LEONAR LAVREDAN' S M VENET S. Marco nimbato, stante a s., porge il vessillo al doge genuflesso; lungo l'asta, D V X. Rv. TIBI SOLI - GLORIA Il Redentore stante di fronte, benedicente, tiene il globo crucigero nella s. Sul piedistallo, 9 - M (Costantin da Molin massaro). CNI 81. Paolucci 3. Migliore di Spl 200

Ex asta Montenapoleone 6, 1985, 2055.

310 Mocenigo o lira, AR 6,51 g. LEONAR LAVREDAN' S M VENET S. Marco nimbato, stante a s., porge il vessillo al doge genuflesso; lungo l'asta, D V X. Rv. TIBI SOLI - GLORIA Il Redentore stante di fronte, benedicente, tiene il globo crucigero nella s. Sul piedistallo, ZF - DL (Zuan Francesco da Lezze massaro). CNI 126. Paolucci 3. Sigla di massaro molto rara. Spl 250



311



312



313



311 Marcello o mezza lira, AR 3,22 g. LEONAR LAVREDAN' - S M VENETI S. Marco nimbato, stante a s., porge il vessillo al doge genuflesso; ai lati, F - C (Filippo Calbo massaro). Lungo l'asta, D V X. Rv. TIBI SOLI - GLORIA Il Redentore in trono; ai lati, IC - XC. CNI 36. Paolucci 4.

Ex collezione conte Dino Lucheschi.

Patina iridescente, m.Spl 150

312 Marcello o mezza lira, AR 3,27 g. LEONAR LAVREDAN' - S M VENETI S. Marco nimbato, stante a s., porge il vessillo al doge genuflesso; ai lati, F - 9 (Ferigo Contarini massaro). Lungo l'asta, D V X. Rv. TIBI SOLI - GLORIA Il Redentore in trono; ai lati, IC - XC. CNI 68. Paolucci 4. q.Spl 100

Ex collezione Zoppola; acquistato da R. Ratto nel 1926 per lire 7.

313 Da 16 soldi, AR 4,68 g. LEONAR LA - VRED - DVX S M VENETI S. Marco nimbato, seduto in trono a s., porge il vessillo al doge genuflesso. Rv. GLORIA - TIBI SOLI Il Redentore in trono; sotto, I - A - P (Zan Agostino Pizzamano massaro). CNI 154. Paolucci 5. Raro. Patina di medagliere, q.Spl 150

Ex collezione Zoppola; acquistato da G. Morchio nel 1912 per lire 5.



314

- 314 Da 16 soldi, AR 4,72 g. LEONAR L – AVRED – DVX S M VENET S. Marco nimbato, seduto in trono a s., porge il vessillo al doge genuflesso. Rv. GLORIA – TIBI SOLI II Redentore in trono; sotto, A – C (Alvise Contarini massaro). CNI – (cfr. 175 e segg.). Paolucci 5. Rara. Buon BB 100



315



316



317



318



- 315 Da 8 soldi, AR 2,30 g. LEO LAVRE – DANVS – S M VENET S. Marco nimbato, stante a s., porge il vessillo al doge genuflesso; lungo l'asta, D V X. Rv. GLORIA – TIBI SOLI II Redentore stante di fronte, benedicente, tiene il globo crucigero nella s. Sul piedistallo, I A P (Zan Agostino Pizzamano massaro). CNI 162. Paolucci 6. Rara. Bella patina di medagliere, Spl 200
- 316 Da 8 soldi, AR 2,32 g. LEO LAVRE – DANVS – S M VENET S. Marco nimbato, stante a s., porge il vessillo al doge genuflesso; lungo l'asta, D V X. Rv. GLORIA – TIBI SOLI II Redentore stante di fronte, benedicente, tiene il globo crucigero nella s. Sul piedistallo, A V (Antonio Viaro massaro). CNI 173. Paolucci 6. Rara. BB 150
- 317 Da 4 soldi, AR 1,20 g. L LAVRED – S M VENET S. Marco nimbato, seduto in trono a d., porge il vessillo al doge genuflesso; lungo l'asta, DVX e, all'esergo, D G (Domenico Gritti massaro). Rv. GLORIA – TIBI SOLI Mezza figura del Redentore che sorge dalle nubi; ai lati, IC – XC. CNI – (cfr. 175 e segg.). Paolucci 7. q.Spl
- 318 Da 4 soldi, AR 1,19 g. LEO LAVRED – S MARC' VENET S. Marco nimbato, seduto in trono a s., porge il vessillo al doge genuflesso; lungo l'asta, DVX e, all'esergo, B D (Bernardo Donà massaro). Rv. GLORIA – TIBI SOLI Mezza figura del Redentore che sorge dalle nubi. CNI 147. Paolucci 8 var. Rara. Migliore di BB 100



319



320



- 319 Da 4 soldi, AR 1,19 g. LEO LAVRED – S MARC' VENET S. Marco nimbato, seduto in trono a s., porge il vessillo al doge genuflesso; lungo l'asta, DVX e, all'esergo, B D (Bernardo Donà massaro). Rv. GLORIA – TIBI SOLI Mezza figura del Redentore che sorge dalle nubi. CNI 151. Paolucci 8 var. Rara. q.Spl 150
- 320 Da 4 soldi, AR 1,19 g. LEO LAVRED – S MARC' VENET S. Marco nimbato, seduto in trono a s., porge il vessillo al doge genuflesso; lungo l'asta, DVX e, all'esergo, D B (Bernardo Donà massaro). Rv. GLORIA – TIBI SOLI Mezza figura del Redentore che sorge dalle nubi. CNI –. Paolucci –. Rarissima. q.Spl 750

Variante apparentemente inedita con le iniziali del massaro invertite.



- 321 Mezzanino quadrato, Mist. 0,25 g. LE LAV DVX La Beata Vergine con il Bambino sulle ginocchia che benedice il doge genuflesso. Rv. Leone in soldo; sotto, M K (Michiel Capello). CNI 122. Paolucci 10. Rarissimo. Esemplare di conservazione notevolissima, q.Spl 400
Ex asta NAC 36, 2007, 86 (in lotto).



- 322 Mezzanino quadrato, Mist. 0,26 g. LE LAV DVX La Beata Vergine con il Bambino sulle ginocchia che benedice il doge genuflesso. Rv. Leone in soldo; sotto, M K (Michiel Capello). CNI 122. Paolucci 10. Rarissimo. q.BB 200
Ex collezione Zoppola; acquistato da G. Majer nel 1913 per lire 12.

- 323 Quattrino, Mist. 0,41 g. LEONAR – LAVREDAN Il doge genuflesso a s. con vessillo; dietro, B / M (Bartolomeo Morosini massaro). Lungo l'asta, DVX. Rv. + S MARCVS VENETI Leone in soldo entro cornice quadrilobata. CNI 107. Paolucci 11. Molto raro. MB 250



- 324 Quattrino, Mist. 0,56 g. LEONAR – LAVREDAN Il doge genuflesso a s. con vessillo; dietro, A / B (Alvise Barbaro massaro). Lungo l'asta, DVX. Rv. + S MARCVS VENETI Leone in soldo entro cornice quadrilobata. CNI 119. Paolucci 11. Molto raro. q.BB 150

- 325 Doppio bagattino, Mist. 0,45 g. + LEO LAVREDANVS DVX Croce patente accantonata da globetti. Rv. S MARCVS VENETI Testa di S. Marco di fronte. CNI 207. Paolucci 12. Rarissimo. q.Spl 300

- 326 Doppio bagattino, Mist. 0,25 g. + LEO LAVREDANVS DVX Croce patente accantonata da globetti. Rv. S MARCVS VENETI Testa di S. Marco di fronte. CNI 207. Paolucci 12. Rarissimo. q.BB 100

- 327 Quattrino per Verona e Vicenza, Mist. 0,51 g. + LEO LAVREDANVS DVX Croce pisana in cornice quadrilobata. Rv. SANTVS MARCVS V Leone in soldo. CNI 220. Paolucci 16. Rarissimo. BB 300
Ex collezione Zoppola.

- 328* **Lotto di dodici monete.** Mocenigo o lira (3). CNI 95, 103, 111. Paolucci 3. Marcello o mezza lira (2). CNI 48, 79. Paolucci 4. Da 16 soldi. CNI 153. Paolucci 5. Da 4 soldi. CNI 139. Paolucci 7. Soldino (3). CNI manca (2), 114. Paolucci 9. Bagattino per Padova. CNI 64. Paolucci 18. Tornesello. CNI 228. Paolucci 19. Da MB a q.Spl 750

- 329* **Lotto di dodici monete.** Mocenigo o lira (2). CNI 5, 52. Paolucci 3. Marcello o mezza lira (2). CNI 22, 57. Paolucci 4. Da 16 soldi. CNI 175. Paolucci 5. Da 4 soldi (3). CNI 127, 135, 144. Paolucci 7, 8. Soldino (3). CNI 25, 60, 83. Paolucci 9. Doppio bagattino. CNI 207. Paolucci 12. Da MB a q.Spl 750

Antonio Grimani doge LXXVI, 1521-1523



330



331



- 330 Da 16 soldi, AR 4,83 g. ANT GRIMA – NVS – DVX S M VENET S. Marco nimbo, seduto in trono a s., porge il vessillo al doge genuflesso. Rv. GLORIA – TIBI SOLI II Redentore in trono; sotto, V – O (Vincenzo Orio massaro). CNI 8. Paolucci 3. Rara. Migliore di BB 150
Ex collezione De Lazara.

- 331 Da 16 soldi, AR 4,84 g. ANT GRIMA – NVS – DVX S M VENET S. Marco nimbo, seduto in trono a s., porge il vessillo al doge genuflesso. Rv. GLORIA – TIBI SOLI II Redentore in trono; sotto, Z – M (Zorzi Memo massaro). CNI 33. Paolucci 3. Rara. q.Spl 250
Ex collezione Zoppola; acquistato da G. Majer nel 1929 per lire 45.



332



333



334



- 332 Da 8 soldi, AR 2,38 g. ANT GRIM – ANVS – S M VENET S. Marco nimbo, stante a s., porge il vessillo al doge genuflesso; lungo l'asta, D V X. Rv. GLORIA – TIBI SOLI II Redentore stante di fronte, benedicente, tiene il globo crucigero nella s. Sul piedistallo, V O (Vincenzo Orio massaro). CNI 18. Paolucci 4. Molto rara. BB 100
Ex collezione Zoppola; acquistato da Morchio & Majer per lire 20.

- 333 Da 8 soldi, AR 2,39 g. ANT GRIM – ANVS – S M VENET S. Marco nimbo, stante a s., porge il vessillo al doge genuflesso; lungo l'asta, D V X. Rv. GLORIA – TIBI SOLI II Redentore stante di fronte, benedicente, tiene il globo crucigero nella s. Sul piedistallo, V O (Vincenzo Orio massaro). CNI 19. Paolucci 4. Molto rara. Buon BB 150

- 334 Da 4 soldi, AR 1,32 g. ANT GRIMA – S MARC VENET S. Marco nimbo, seduto in trono a s., porge il vessillo al doge genuflesso; lungo l'asta, DVX e, all'esergo, V O (Vincenzo Orio massaro). Rv. GLORIA – TIBI SOLI Mezza figura del Redentore che sorge dalle nubi. CNI 29. Paolucci 5. Molto rara. Patina di medagliere, q.Spl 150
Ex collezione Zoppola; acquistato da G. Majer nel 1922 per lire 50.



335



- 335 Tornesello, Mist. 0,39 g. ANT GRIMANVS DVX Croce patente accantonata da globetti. Rv. S MARCVS VENETI Leone in soldo. CNI 55. Paolucci 7. Molto raro. q.BB 50
Ex collezione Zoppola.

- 336* **Lotto di quattro monete.** Da 16 soldi. CNI 30. Paolucci 3. Da 8 soldi. CNI 15. Paolucci 4. Da 4 soldi. CNI 22. Paolucci 5. Tornesello. CNI 57. Paolucci 7. Da MB a buon BB 350

Andrea Gritti doge LXXVII, 1523-1538



337



337

- 337 Ducato, AV 3,51 g. AND GRITI – S M VENETI S. Marco nimbato, stante a s., porge il vessillo al doge genuflesso; lungo l'asta, D V X. Rv. SIT T XPE DAT'Q' TV – REGIS ISTE DVCAT' Il Redentore stante di fronte entro aureola ellittica cosparsa di quattro stelle a d. e cinque a s. CNI 308 var. Paolucci 1. Friedberg 1246. Spl 500



338



- 338 Ducato, AV 3,49 g. AND GRITI – S M VENETI S. Marco nimbato, stante a s., porge il vessillo al doge genuflesso; lungo l'asta, D V X. Rv. SIT T XPE DAT'Q' TV – REGIS ISTE DVCAT' Il Redentore stante di fronte entro aureola ellittica cosparsa di quattro stelle a d. e cinque a s. CNI 309. Paolucci 1. Friedberg 1246. Esemplare ben coniato e di eccezionale conservazione, q.Fdc 750

Ex collezione Zoppola; acquistato da G. Majer per lire 25.



339



- 339 Mezzo ducato, AV 1,75 g. AND GRITI – DVX – S M VENET S. Marco nimbato, stante a s., porge il vessillo al doge genuflesso. Rv. EGO SVM – LVX MVNDI Il Redentore stante di fronte entro aureola ellittica cosparsa di cinque stelle a d. e quattro a s. CNI 313. Paolucci 2. Friedberg 1247.

Estremamente raro, noto in pochi esemplari. q.Spl 6.000



340



340

- 340 Scudo, AV 3,40 g. + ANDREAS GRITI DVX VENETIAR Croce ornata e fiorata. Rv. + SANCTVS MARCVS VENETVS Leone in soldo, entro scudo. CNI 319. Paolucci 3. Friedberg 1448. Fondi lucenti, migliore di Spl 500



341



342



343



- 341 Scudo, AV 3,35 g. + ANDREAS GRITI DVX VENETIAR Croce ornata e fiorata. Rv. + SANCTVS MARCVS VENETVS Leone in soldo, entro scudo. CNI 323. Paolucci 3. Friedberg 1448.
Spl 500
- 342 Scudo, AV 3,38 g. + ANDREAS GRITI DVX VENETIAR Croce ornata e fiorata. Rv. + SANCTVS MARCVS VENETVS Leone in soldo, entro scudo. CNI 323. Paolucci 3. Friedberg 1448.
Spl 500
- 343 Scudo, AV 3,26 g. + ANDREAS GRITI DVX VENETIAR Croce ornata e fiorata. Rv. + SANCTVS MARCVS VENETVS Leone in soldo, entro scudo. CNI 323. Paolucci 3. Friedberg 1448.
Ben coniato e di conservazione eccezionale, q.Fdc 500



344



345



346



347



- 344 Scudo, AV 3,35 g. + ANDREAS GRITI DAX VENETIAR Croce ornata e fiorata. Rv. + SANCTVS MARCVS VENETVS Leone in soldo, entro scudo. CNI 325 var. Paolucci 3. Friedberg 1448.
Rara variante con DAX al dr. anziché DVX. Spl 500
- 345 Scudo, AV 3,36 g. + ANDREAS GRITI DVX VENETIAR Croce ornata e fiorata. Rv. + ZANCTVS MARCVS VENETVZ Leone in soldo, entro scudo. CNI 325 var. Paolucci 3. Friedberg 1448.
Variante molto rara con la prima ed ultima S inverse al rv. Molto raro. Spl 500
- 346 Scudo, AV 3,34 g. + ANDREAS GRITI DVX VENETIAR Croce ornata e fiorata. Rv. + ZANCTVZ MARCVZ VENETVZ Leone in soldo, entro scudo. CNI 331. Paolucci 3. Friedberg 1448.
Rara variante con tutte le S inverse al rv. Raro. Migliore di Spl 500
- 347 Scudo, AV 3,43 g. + ANDREAS GRITI DVX VENETIAR Croce ornata e fiorata. Rv. + SANCTVS MARCVS VENETVS Leone in soldo, entro scudo. CNI 333. Paolucci 3. Friedberg 1448.
Spl 500



348

348 Scudo, AV 3,31 g. + ANDREAS GRITI DVX VENETIAR Croce ornata e fiorata. Rv. + SANCTVS MARCVS VENETVS Leone in soldo, entro scudo. CNI 345. Paolucci 3. Friedberg 1448.

Spl 500

Variante che presenta l'interpunzione con cunei al dr.



349

349 Mezzo scudo, AV 1,68 g. + ANDREAS GRITI DVX VENETIAR Croce ornata e fiorata. Rv. SANCTVS MARCVS VENETVS Leone in soldo, entro scudo. CNI 346. Paolucci 4. Friedberg 1449.

Raro. Migliore di Spl 750



350

350 Mezzo scudo, AV 1,65 g. + ANDREAS GRITI DVX VENETIAR Croce ornata e fiorata. Rv. + SANCTVS MARCVS VENETVS Leone in soldo, entro scudo. CNI 347. Paolucci 4. Friedberg 1449.

Raro. Spl 750

Variante con croce ad inizio legenda al rv.



351

352

352

351 Mezzo scudo, AV 1,66 g. + ANDREAS GRITI DVX VENETIAR Croce ornata e fiorata, globetti alle estremità. Rv. + SANCTVS MARCVS VENETVS Leone in soldo, entro scudo. CNI 347 var. Paolucci 4. Friedberg 1449. Raro. q.Spl 600

352 Mocenigo o lira, AR 6,51 g. ANDREAS – GRITI – S M VENET S. Marco nimbato, stante a s., porge il vessillo al doge genuflesso; lungo l'asta, D V X. Rv. TIBI SOLI – GLORIA Il Redentore stante di fronte, benedicente, tiene il globo crucigero nella s. Sul piedistallo, B – K (Bernardino da Canal massaro). CNI 49. Paolucci 5. Patina iridescente, Spl 150



353



355



- 353 Mocenigo o lira, AR 6,48 g. ANDREAS – GRITI – S M VENET S. Marco nimbato, stante a s., porge il vessillo al doge genuflesso; lungo l'asta, D V X. Rv. TIBI SOLI – GLORIA Il Redentore stante di fronte, benedicente, tiene il globo crucigero nella s. Sul piedistallo, F – E (Francesco Erizzo massaro). CNI 132. Paolucci 5. Rara sigla di massaro. q.Spl 200
- 354 Mocenigo o lira, AR 6,37 g. ANDREAS – GRITI – S M VENET S. Marco nimbato, stante a s., porge il vessillo al doge genuflesso; lungo l'asta, D V X. Rv. TIBI SOLI – GLORIA Il Redentore stante di fronte, benedicente, tiene il globo crucigero nella s. Sul piedistallo, Z – G (Zuan Grimani massaro). CNI 184. Paolucci 5. Bella patina di medagliere, q.Spl 150
- 355 Mocenigo o lira, AR 6,45 g. ANDREAS – GRITI – S M VENET S. Marco nimbato, stante a s., porge il vessillo al doge genuflesso; lungo l'asta, D V X. Rv. TIBI SOLI – GLORIA Il Redentore stante di fronte, benedicente, tiene il globo crucigero nella s. Sul piedistallo, M – D (Marco Diedo massaro). CNI -. Paolucci 5. Rarissimo. q.Spl 250



356



357



358



- 356 Marcello o mezza lira, AR 3,24 g. AND GRITI – S M VENETI S. Marco nimbato, stante a s., porge il vessillo al doge genuflesso; ai lati, F – E (Francesco Erizzo massaro). Lungo l'asta, D V X. Rv. TIBI SOLI – GLORIA Il Redentore in trono; ai lati, IC – XC. CNI 133. Paolucci 6. q.Spl 100
Ex collezione Zoppola; acquistato da G. Majer, 1929, per lire 4,50.
- 357 Marcello o mezza lira, AR 3,24 g. AND GRITI – S M VENETI S. Marco nimbato, stante a s., porge il vessillo al doge genuflesso; ai lati, R – C (Ruzier Contarini massaro). Lungo l'asta, D V X e, alla base, stella. Rv. TIBI SOLI – GLORIA Il Redentore in trono; ai lati, IC – XC. CNI 262. Paolucci 6. Patina di medagliere, Spl 150
- 358 Marcello o mezza lira, AR 3,26 g. AND GRITI – S M VENETI S. Marco nimbato, stante a s., porge il vessillo al doge genuflesso; ai lati, A – Z (Antonio Zorzi massaro). Lungo l'asta, D V X e, alla base, linea d'esergo. Rv. TIBI SOLI – GLORIA Il Redentore in trono; ai lati, IC – XC. CNI 266. Paolucci 6. Raro. q.Spl 100
Variante con linea d'esergo al dr.



359



360



361



- 359 Marcello o mezza lira, AR 3,14 g. AND GRITI – S M VENETI S. Marco nimbato, stante a s., porge il vessillo al doge genuflesso; lungo l'asta, D V X. Rv. TIBI SOLI – GLORIA Il Redentore in trono; ai lati, IC – XC. CNI 351 var. Paolucci 6. Raro. Buon BB 150
Variante senza sigle di massaro al dr.

- 360 Da 16 soldi, AR 4,84 g. ANDREAS – GRITI – DVX S M VENET S. Marco nimbato, seduto in trono a s., porge il vessillo al doge genuflesso. Rv. GLORIA – TIBI SOLI Il Redentore in trono; sotto, Z – M (Zorzi Memo massaro). CNI 3. Paolucci 7. Rara sigla di massaro. Migliore di BB 100

- 361 Da 16 soldi, AR 4,76 g. ANDREAS – GRITI – DVX S M VENET S. Marco nimbato, seduto in trono a s., porge il vessillo al doge genuflesso. Rv. GLORIA – TIBI SOLI Il Redentore in trono; sotto, M – A – D (Marcantonio Duedo massaro). CNI 6 var. Paolucci 7. Rara sigla di massaro. Migliore di BB 100

Ex collezione Zoppola; acquistato da G. Majer nel 1929 per lire 25,30.



362



363



362

- 362 Da 16 soldi, AR 4,85 g. ANDREAS – GRITI – DVX S M VENET S. Marco nimbato, seduto in trono a s., porge il vessillo al doge genuflesso. Rv. GLORIA – TIBI SOLI Il Redentore in trono; sotto, M – M (Michiel Marin massaro). CNI 23. Paolucci 7. Spl 150

- 363 Da 8 soldi, AR 2,27 g. ANDREAS – GRITI – S M VENET S. Marco nimbato, stante a s., porge il vessillo al doge genuflesso; lungo l'asta, D V X. Rv. GLORIA – TIBI SOLI Il Redentore stante di fronte, benedicente, tiene il globo crucigero nella s. Sul piedistallo, M – A – D (Marcantonio Duedo massaro). CNI 18. Paolucci 4. Rarissima. Patina iridescente, buon BB 150

Ex collezione Zoppola; acquistato da Morchio & Majer nel 1897 per lire 30.

Sigla rarissima per la moneta da 8 soldi.



364



365



- 364 Da 8 soldi, AR 2,41 g. ANDREAS – GRITI – S M VENET S. Marco nimbato, stante a s., porge il vessillo al doge genuflesso; lungo l'asta, D V X. Rv. GLORIA – TIBI SOLI Il Redentore stante di fronte, benedicente, tiene il globo crucigero nella s. Sul piedistallo, M – M (Michiel Marin massaro). CNI 26. Paolucci 8. Raro. q.Spl 100

- 365 Da 6 soldi, AR 1,61 g. AND GRITI – AVE G PLE La Beata Vergine, a s., col Bambino in braccio che benedice il doge genuflesso con vessillo; lungo l'asta, D V X e, all'esergo, P L (Piero Loredan massaro). Rv. + S MARC – VENETVS Leone in soldo. CNI 26. Paolucci 10. q.Spl 100



366



367



- 366 Da 6 soldi, AR 1,54 g. AND GRITI – AVE G PLE La Beata Vergine, a s., col Bambino in braccio che benedice il doge genuflesso con vessillo; lungo l'asta, D V X e, all'ersergo, I D tra rosette (Giulio Donà massaro). Rv. + S MARC – VENETVS Leone in soldo. CNI 169. Paolucci 10.

Migliore di BB 100

Ex collezione De Lazara.

- 367 Da 4 soldi, AR 0,97 g. AND GRIT – S MARC VENET S. Marco nimbato, seduto in trono a s., porge il vessillo al doge genuflesso. Lungo l'asta, DVX e, all'ersergo, M D (Marco Diedo massaro). Rv. GLORIA – TIBI SOLI Mezza figura del Redentore che sorge dalle nubi. CNI 147. Paolucci 9.

Estremamente rara. q.BB 750

Ex collezione Zoppola; acquistato Morchio & Majer nel 1897 per lire 60.



368



369



370



- 368 Da 4 soldi nuovo tipo, AR 1,05 g. AND GRI – DVX – S M VENETI S. Marco nimbato, stante a s., porge il vessillo al doge genuflesso. Rv. LAVS TI – BI SOLI Il Redentore stante di fronte, benedicente, tiene il globo crucigero nella s. CNI – (cfr. 360 e segg.). Paolucci 11.

Raro. q.Spl 80

- 369 Da 4 soldi nuovo tipo, AR 1,05 g. AND GRI – DVX – S M VENETI S. Marco nimbato, stante a s., porge il vessillo al doge genuflesso. Rv. LAVS TI – BI SOLI Il Redentore stante di fronte, benedicente, tiene il globo crucigero nella s. Sul piedistallo, M A M (Marcantonio da Mula massaro) CNI –. Paolucci 11.

Molto raro. Buon BB 100

- 370 Da 2 soldi, AR 0,52 g. AND GRITI – DVX – S M VENET S. Marco nimbato, stante a s., porge il vessillo al doge genuflesso. Rv. Mezza figura del Redentore benedicente; ai lati, IC – XC e, all'ersergo, B K (Bernardino da Canal massaro) CNI 64. Paolucci 12.

Buon BB 50



371



372



- 371 Soldino, AR 0,27 g. AN GRITI – DVX – S M V S. Marco nimbato, stante a s., porge il vessillo al doge genuflesso. Rv. LAVS TI – BI SOLI Il Redentore stante di fronte, benedicente, tiene il globo crucigero nella s. Sul piedistallo, P L (Piero Loredan massaro) CNI 90 var. Paolucci 13.

Raro. Buon BB 80

- 372 Doppio bagattino, Mist. 0,32. + ANDREAS GRITI DVX Croce patente accantonata da globetti. Rv. + S MARCVS VENETI Testa di S. Marco di fronte. CNI 377. Paolucci 16.

Rarissimo. BB 150

- 373 **Lotto di undici monete.** Scudo. CNI 320. Paolucci 3. Friedberg 1448. Mocenigo o lira (2). CNI 102, 208. Paolucci 5. Marcello o mezza lira (2). CNI 52, 213. Paolucci 6. Da 16 soldi. CNI 6. Paolucci 7. Da 8 soldi. CNI 1. Paolucci 8. Da 4 soldi nuovo tipo (2). CNI 79, 148. Paolucci 11. Quattrino. CNI 374. Paolucci 15. Tornesello. CNI 380. Paolucci 17.

Da MB a q.Spl 1.200

- 374 **Lotto di undici monete.** Scudo. CNI 317. Paolucci 3. Friedberg 1448. Mocenigo o lira (2). CNI 187, 242. Paolucci 5. Marcello o mezza lira. CNI 248. Paolucci 6. Da 16 soldi. CNI 20. Paolucci 7. Da 4 soldi nuovo tipo. CNI 255. Paolucci 11. Da 2 soldi (2). CNI 86, 99. Paolucci 12. Soldino. CNI –. Paolucci 13. Bezzo. CNI 368. Paolucci 14. Tornesello. CNI 381. Paolucci 17. Da MB a q.Spl 1.000

Pietro Lando doge LXXVIII, 1539-1545



375



375

- 375 Ducato, AV 3,47 g. PET LANDO – S M VENET S. Marco nimbato, stante a s., porge il vessillo al doge genuflesso; lungo l'asta, D V X e, all'esergo, stella. Rv. SIT T XPE DAT'Q' TV – REGIS ISTE DV CAT' Il Redentore stante di fronte entro aureola ellittica cosparsa di cinque stelle a d. e cinque a s. CNI 162. Paolucci 1. Friedberg 1248. Spl 450



376



- 376 Ducato, AV 3,48 g. PET LANDO – S M VENET S. Marco nimbato, stante a s., porge il vessillo al doge genuflesso; lungo l'asta, D V X e, all'esergo, stella. Rv. SIT T XPE DAT'Q' TV – REGIS ISTE DV CAT' Il Redentore stante di fronte entro aureola ellittica cosparsa di sei stelle a d. e sei a s. CNI 164. Paolucci 1. Friedberg 1248. Fondi lucenti e conservazione eccezionale, Fdc 750



377



377

- 377 Ducato, AV 3,48 g. PET LANDO – S M VENET S. Marco nimbato, stante a s., porge il vessillo al doge genuflesso; lungo l'asta, D V X e, all'esergo, stella. Rv. SIT T XPE DAT'Q' TV – REGIS ISTE DV CAT' Il Redentore stante di fronte entro aureola ellittica cosparsa di sei stelle a d. e sei a s. CNI 165. Paolucci 1. Friedberg 1248. Spl 600



378



378

- 378 Ducato, AV 3,50 g. PET LANDO – S M VENET S. Marco nimbato, stante a s., porge il vessillo al doge genuflesso; lungo l'asta, D V X e, all'esergo, stella. Rv. SIT T XPE DAT'Q' TV – REGIS ISTE DV CAT' Il Redentore stante di fronte entro aureola ellittica cosparsa di sei stelle a d. e sei a s. CNI 165. Paolucci 1. Friedberg 1248. Spl 500



- 379 Scudo, AV 3,40 g. + PETRVS LANDO DVX VENETIAR Croce ornata e fiorata. Rv. + SANCTVS MARCVS VENETVS Leone in soldo, entro scudo. CNI 171. Paolucci 3. Friedberg 1450.
Ex collezione Zoppola; acquistato da G. Morchio, 1900, per lire 30. Raro. Spl 1.000



- 380 Scudo, AV 3,36 g. + PETRVS LANDO DVX VENETIAR Croce ornata e fiorata. Rv. + SANCTVS MARCVS VENETVS Leone in soldo, entro scudo. CNI 177. Paolucci 3. Friedberg 1450.
Raro. q.Spl 750



- 381 Mocenigo o lira, AR 6,49 g. PETRVS – LANDO – S M VENET S. Marco nimbato, stante a s., porge il vessillo al doge genuflesso; lungo l'asta, D V X. Rv. TIBI SOLI – GLORIA Il Redentore stante di fronte, benedicente, tiene il globo crucigero nella s. Sul piedistallo, A – B (Alvise Bembo massaro). CNI 3. Paolucci 5. Raro. Spl 200
- 382 Mocenigo o lira, AR 6,51 g. PETRVS – LANDO – S M VENET S. Marco nimbato, stante a s., porge il vessillo al doge genuflesso; lungo l'asta, D V X e, all'ersergo, A. Rv. TIBI SOLI – GLORIA Il Redentore stante di fronte, benedicente, tiene il globo crucigero nella s. Sul piedistallo, V – S (Vettor Salamon massaro) e, sotto, A. CNI 36 var. Paolucci 5. Raro. Migliore di BB 150
Ex collezione Zoppola; acquistato G. Morchio, 1912, per lire 3.
- 383 Mocenigo o lira, AR 6,50 g. PETRVS – LANDO – S M VENET S. Marco nimbato, stante a s., porge il vessillo al doge genuflesso; lungo l'asta, D V X. Rv. TIBI SOLI – GLORIA Il Redentore stante di fronte, benedicente, tiene il globo crucigero nella s. Sul piedistallo, F – V (Francesco Valier massaro). CNI 81. Paolucci 5. Raro. Migliore di BB 150



384



385



384 Marcello o mezza lira, AR 3,15 g. PET LANDO – S M VENETI S. Marco nimbato, stante a s., porge il vessillo al doge genuflesso; ai lati, V – S (Vettor Salamon massaro). Lungo l'asta, D V X e, all'esergo, A. Rv. TIBI SOLI – GLORIA Il Redentore in trono; ai lati, IC – XC. CNI 54. Paolucci 6. q.Spl 100

385 Marcello o mezza lira, AR 3,23 g. PET LANDO – S M VENETI S. Marco nimbato, stante a s., porge il vessillo al doge genuflesso; ai lati, P – P (Pietro di Priuli massaro). Lungo l'asta, D V X e, all'esergo, stella. Rv. TIBI SOLI – GLORIA Il Redentore in trono; ai lati, IC – XC. CNI 115. Paolucci 6.

Patina di medagliere, Spl 150

Ex collezione Zoppola; acquistato da R. Ratto nel 1926 per lire 8.



387



386



388



386 Da 6 soldi, AR 1,59 g. PET LANDO – AVE G PLE La Beata Vergine, a s., col Bambino in braccio che benedice il doge genuflesso con vessillo; lungo l'asta, D V X e, all'esergo, V S (Vettor Salamon massaro). Rv. + S MARCVS – VENETVS Leone in soldo. CNI 68. Paolucci 7. Raro. BB 200

387 Da 4 soldi, AR 1,07 g. PET LAND – DVX – S M VENET S. Marco nimbato, stante a s., porge il vessillo al doge genuflesso. Rv. LAVS TI – BI SOLI Il Redentore stante di fronte, benedicente, tiene il globo crucigero nella s. Sul piedistallo, A B (Alvise Bembo massaro). CNI 11. Paolucci 8. q.Spl 100

388 Soldo nuovo, AR 0,52 g. PETRVS LANDO DVX Croce a balaustra. Rv. + S MARCVS VENET Leone in soldo. CNI 182. Paolucci 11. Buon BB 80

Ex collezione Zoppola; acquistato da G. Morchio per lire 1.



389



390



389 Bagattino, Cu 1,16 g. PET LANDO VIRGA IESSE FL La Beata Vergine, a s., con il Bambino sulle ginocchia, che benedice il doge genuflesso con vessillo. Rv. I H S. CNI 209. Paolucci 15.

Estremamente raro. Dorato, q.BB / BB 500

Ex collezione Zoppola; acquistato da G. Morchio, nel 1900 circa, per lire 60.

390 Bagattino, Cu 0,83 g. PE LAN DVX A FONDS P La Beata Vergine, a s., con il Bambino sulle ginocchia, che benedice il doge genuflesso con vessillo. Rv. I H S. CNI 211. Paolucci 16.

Estremamente raro. MB 750

391* **Lotto di nove monete.** Mocenigo o lira. CNI 29. Paolucci 5. Da 6 soldi. CNI 68. Paolucci 7. Soldino. CNI 186. Paolucci 11. Bezzo (2). CNI 188, 192. Paolucci 12. Quattrino. CNI 194. Paolucci 13. Tornesello (2). CNI 200, 212. Paolucci 20. Tessera in rame. Voltolina 1119. Da MB a q.Spl 500

Francesco Donà doge LXXIX, 1545-1553



392

- 392 Zecchino, AV 3,48 g. FRAN DON – S M VENET S. Marco nimbato, stante a s., porge il vessillo al doge genuflesso; lungo l'asta, DVX. Rv. SIT T XPE DAT Q TV – REGIS ISTE DV CAT Il Redentore stante di fronte entro aureola ellittica cosparsa di stelle, sei a d. e sei a s. CNI 87. Paolucci 1. Friedberg 1250.

Migliore di Spl 500

Da questo doge il ducato prenderà la nuova denominazione di zecchino e il peso legale di emissione verrà aggiustato a gr. 3,49.



393

- 393 Zecchino, AV 3,49 g. FRAN DON – S M VENET S. Marco nimbato, stante a s., porge il vessillo al doge genuflesso; lungo l'asta, DVX. Rv. SIT T XPE DAT Q TV – REGIS ISTE DV CAT Il Redentore stante di fronte entro aureola ellittica cosparsa di stelle, sette a d. e sette a s. CNI 97. Paolucci 1. Friedberg 1250.

Migliore di Spl 450



394

- 394 Zecchino, AV 3,48 g. FRAN DON – S M VENET S. Marco nimbato, stante a s., porge il vessillo al doge genuflesso; lungo l'asta, DVX e, all'esergo, stella. Rv. SIT T XPE DAT Q TV – REGIS ISTE DV CAT Il Redentore stante di fronte entro aureola ellittica cosparsa di stelle, sei a d. e sei a s. CNI -. Paolucci 1. Friedberg 1250.

Spl 350



395

- 395 Zecchino, AV 3,50 g. FRAN DON – S M VENET S. Marco nimbato, stante a s., porge il vessillo al doge genuflesso; lungo l'asta, DVX e, all'esergo, stella. Rv. SIT T XPE DAT Q TV – REGIS ISTE DV CAT Il Redentore stante di fronte entro aureola ellittica cosparsa di stelle, sette a d. e sei a s. CNI -. Paolucci 1. Friedberg 1250.

Spl 350



- 396 Scudo, AV 3,37 g. + FRANC DONATO DVX VENETIAR' Croce ornata e fiorata. Rv. + SANCTVS MARCVS VENETVS Leone in soldo, entro scudo. CNI 99. Paolucci 2. Friedberg 1452. Molto raro. Spl 1.500

Ex collezione Zoppola; acquistato da E. Dotti nel 1905 per lire 130.



- 397 Mezzo scudo, AV 1,55 g. FRANC DONATO DVX VENETIAR' Croce ornata e fiorata. Rv. + SANCTVS MARCVS VENET Leone in soldo, entro scudo. CNI 100. Paolucci 3. Friedberg 1453. Estremamente raro. Leggera limatura a ore 10 del rv., altrimenti q.Spl 2.000

Ex NAC asta 43, 2007, 90.



- 398 Mocenigo o lira, AR 6,39 g. FRANCISCVS DONATO S M VENET S. Marco nimato, stante a s., porge il vessillo al doge genuflesso; lungo l'asta, D V X. Rv. TIBI SOLI - GLORIA Il Redentore stante di fronte, benedicente, tiene il globo crucigero nella s. Sul piedistallo, N - M (Nicolò da Molin massaro). CNI -. Paolucci 4. Rarissimo. q.Spl 600

Ex collezione Zoppola; acquistato da E. Dotti nel 1929 per lire 101,75.

Per questo massaro non sono note emissioni di lire al CNI.



399



- 399 Mocenigo o lira, AR 6,38 g. FRANCISCVS DONATO S M VENET S. Marco nimbato, stante a s., porge il vessillo al doge genuflesso; lungo l'asta, D V X. Rv. TIBI SOLI - GLORIA Il Redentore stante di fronte, benedicente, tiene il globo crucigero nella s. Sul piedistallo, T - C (Teodoro Corner massaro). CNI -. Paolucci 4. Rarissimo. Spl 750

Per questo massaro non sono note emissioni di lire al CNI.



400



401



- 400 Marcello o mezza lira, AR 3,10 g. FRAN DON - S M VENETI S. Marco nimbato, stante a s., porge il vessillo al doge genuflesso; ai lati, G - Q (Gaspare Querini massaro). Lungo l'asta, D V X e, all'esergo, stella. Rv. TIBI SOLI - GLORIA Il Redentore in trono; ai lati, IC - XC. CNI 6. Paolucci 5. Molto raro. BB 350

Ex asta Finarte 228, 1976, 393 e NAC 36, 2007, 130. Proveniente dalla collezione De Lazara.

- 401 Marcello o mezza lira, AR 3,10 g. FRAN DON - S M VENETI S. Marco nimbato, stante a s., porge il vessillo al doge genuflesso; ai lati, P - M (Piero Michiel massaro). Lungo l'asta, D V X e, all'esergo, punto. Rv. TIBI SOLI - GLORIA Il Redentore in trono; ai lati, IC - XC. CNI 58. Paolucci 5. Molto raro. q.Spl 350

Ex collezione De Lazara.



402



402

- 402 Da 6 soldi, AR 1,61 g. FRAN DON - AVE G PLE La Beata Vergine, a s., col Bambino in braccio che benedice il doge genuflesso con vessillo; lungo l'asta, D V X e, all'esergo, P M (Piero Michiel massaro). Rv. + S MARCVS - VENETVS Leone in soldo. CNI 62. Paolucci 6. Raro. q.Spl 250



403

403 Da 4 soldi, AR 1,12 g. FRAN DON – DVX – S M VENET S. Marco nimbato, stante a s., porge il vessillo al doge genuflesso. Rv. LAVS TI – BI SOLI Il Redentore stante di fronte, benedicente, tiene il globo crucigero nella s. Sul piedistallo, N M (Nicolò da Molin massaro). CNI 48. Paolucci 7.
 Patina di medagliere, migliore di Spl 250



404

405

404 Soldo nuovo, AR 0,43 g. FRANCO DONATO DVX Croce a balaustra. Rv. + S MARCVS VENET Leone in soldo. CNI 105. Paolucci 9. Raro. q.BB 100
 Ex collezione Zoppola; acquistato da N. Majer nel 1908 per lire 8.

405 Doppio bagattino, Mist. 0,41. + FRANC DONATO DVX Croce patente. Rv. + S MARCVS VENETI Testa di S. Marco di fronte. CNI 133. Paolucci 13. Molto raro. Buon BB 150
 Ex collezione Gavazzi.

406* **Lotto di dodici monete.** Mocenigo o lira. CNI 18. Paolucci 4. Da 6 soldi. CNI 42. Paolucci 6. Da 4 soldi. CNI 7, 7 var., 29. Paolucci 7. Da 2 soldi. CNI 51, 52. Paolucci 8. Bezzo. CNI 110. Paolucci 10. Sesino. CNI 115, 118. Paolucci 11. Quattrino (2). CNI 124, 126. Paolucci 12. Da MB a q.Spl 700

Marcantonio Trevisan doge LXXX, 1553-1554



407

407 Zecchino, AV 3,48 g. M ANT TRI – S M VENET S. Marco nimbato, stante a s., porge il vessillo al doge genuflesso; lungo l'asta, DVX. Rv. SIT T XPE DAT Q TV – REGIS ISTE DVCAT Il Redentore stante di fronte entro aureola ellittica cosparsa di stelle, sei a d. e sei a s. CNI 25. Paolucci 1. Friedberg 1251.
 Raro. Migliore di Spl 1.200



408

408 Zecchino, AV 3,48 g. M ANT TRI – S M VENET S. Marco nimbato, stante a s., porge il vessillo al doge genuflesso; lungo l'asta, DVX. Rv. SIT T XPE DAT Q TV – REGIS ISTE DVCAT Il Redentore stante di fronte entro aureola ellittica cosparsa di stelle, sei a d. e sei a s. CNI 90. Paolucci 1. Friedberg 1251.
 Raro. Migliore di Spl 1.200



- 409 Marcello o mezza lira, AR 3,10 g. MARC ANT TRIVISANO S M VENETI S. Marco nimbato, stante a s., porge il vessillo al doge genuflesso; ai lati, P – Z (Pietro Zen massaro). Lungo l'asta, D V X. Rv. TIBI SOLI – GLORIA Il Redentore in trono; ai lati, IC – XC. CNI –. Paolucci 4.
Estremamente raro. Lieve ondulazione del tondello, altrimenti q.Spl 2.000

Per questo massaro non sono note emissioni di mezze lire al CNI.



- 410 Da 4 soldi, AR 1,09 g. M ANT TRI DVX S M VENET S. Marco nimbato, stante a s., porge il vessillo al doge genuflesso. Rv. LAVS TI – BI SOLI Il Redentore stante di fronte, benedicente, tiene il globo crucigero nella s. Sul piedistallo, P Z (Pietro Zen massaro). CNI 5. Paolucci 6. Rarissima. q.Spl 750

Ex collezione De Lazara e Gavazzi.



- 411 Da 2 soldi, AR 0,45 g. M AN TR DVX S M VENET S. Marco nimbato, stante a s., porge il vessillo al doge genuflesso. Rv. Mezza figura del Redentore benedicente; ai lati, IC – XC e, all'esergo, P Z (Pietro Zen massaro) CNI 9. Paolucci 7. Estremamente rara. BB 600

Ex collezioni De Lazara e Gavazzi.

- 412 Bezzo, AR 0,31 g. M ANT TRIVIS DVX Croce pisana. Rv. IN HOC S – VINCIT Leone alato gradiente a s., con la zampa d. su libro aperto. CNI 32. Paolucci 8. Molto raro. q.BB 200



- 413 Doppio bagattino, Mist. 0,46. + M ANT TRIVISANO Croce patente. Rv. + S MARCVS VENET Testa di S. Marco di fronte. CNI 37. Paolucci 9.

Estremamente raro. Conservazione notevolissima per il tipo, Spl 500

Ex asta Lanz 23, 1982, collezione Marquis Alb. Von Hoenkubin.



414



414

- 414 Crazia per Cipro, Mist. 0,54. + M ANT TRIVISA DVX Croce patente. Rv. + S MARCVS VENETVS Leone rampante. CNI 340 Paolucci 10. Estremamente rara. BB 300
Ex collezione Zoppola; acquistato da Morchio & Majer, 1900, per lire 12.

- 415* **Lotto di tre monete.** Bezzo. CNI 32. Paolucci 8. Doppio bagattino. CNI 36. Paolucci 9. Sesino con legenda al dr. artefatta. Mediamente MB 300

Francesco Venier doge LXXXI, 1554-1556



416



- 416 Zecchino, AV 3,49 g. FRAN VENE – S M VENET S. Marco nimbato, stante a s., porge il vessillo al doge genuflesso; lungo l'asta, DVX. Rv. SIT T XPE DAT Q TV – REGIS ISTE DVCAT Il Redentore stante di fronte entro aureola ellittica cosparsa di stelle, sei a d. e sei a s. CNI 53. Paolucci 1. Friedberg 1253. q.Fdc 500



417



- 417 Zecchino, AV 3,48 g. FRAN VENE – S M VENET S. Marco nimbato, stante a s., porge il vessillo al doge genuflesso; lungo l'asta, DVX. Rv. SIT T XPE DAT Q TV – REGIS ISTE DVCAT Il Redentore stante di fronte entro aureola ellittica cosparsa di stelle, sei a d. e sei a s. CNI 54. Paolucci 1. Friedberg 1253. q.Fdc 500



418



- 418 Mezzo zecchino, AV 1,73 g. FR VENE – S M VENET S. Marco nimbato, stante a s., porge il vessillo al doge genuflesso. Lungo l'asta, D V X. Rv. EGO SVM – LVX MVNDI Il Redentore stante di fronte entro aureola ellittica cosparsa di stelle. CNI 56. Paolucci 2. Friedberg 1254. Estremamente raro e in conservazione insolita. Spl 2.500



419



419 Scudo, AV 3,40 g. + FRANC' VENERIO DVX VENETIAR' Croce ornata e fiorata. Rv. + SANCTVS MARCVS VENETVS Leone in soldo, entro scudo. CNI 57. Paolucci 3. Friedberg 1454.
Molto raro. Spl 2.000



420



420 Scudo, AV 3,38 g. + FRANC VENERIO DVX VENETIAR' Croce ornata e fiorata. Rv. + SANCTVS MARCVS VENETVS Leone in soldo, entro scudo. CNI 58. Paolucci 3. Friedberg 1454.
Molto raro. Spl 2.000



421



421 Mezzo scudo, AV 1,67 g. + FRANC' VENERIO DVX VENETIAR' Croce ornata e fiorata. Rv. + SANCTVS MARCVS VENET Leone in soldo, entro scudo. CNI 59. Paolucci 4. Friedberg 1455.
Rarissimo. Buon BB 1.000



422



422 Mezzo scudo, AV 1,64 g. + FRANC' VENERIO DVX VENETIAR' Croce ornata e fiorata. Rv. + SANCTVS MARCVS VENET Leone in soldo, entro scudo. CNI 59. Paolucci 4. Friedberg 1455.
Rarissimo. q.BB 500

Ex collezione Zoppola; acquistato da L. Hamburger nel 1914 per lire 315.



423



423

- 423 Mocenigo o lira, AR 6,45 g. FRANCISCVS VENERIO S M VENET S. Marco nimbato, stante a s., porge il vessillo al doge genuflesso. Lungo l'asta, D V X. Rv. TIBI SOLI – GLORIA Il Redentore stante di fronte, benedicente, tiene il globo crucigero nella s. Sul piedistallo, L – M (Lodovico Malipiero massaro). CNI 42. Paolucci 5. Rarissimo. Ossidazioni marginali, altrimenti q.Spl 1.000



424



424

- 424 Marcello o mezza lira, AR 3,16 g. FRANCISCVS VENERIO S M VENETI S. Marco nimbato, stante a s., porge il vessillo al doge genuflesso; ai lati, A – Z (Andrea Zorzi massaro). Lungo l'asta, D V X. Rv. TIBI SOLI – GLORIA Il Redentore in trono; ai lati, IC – XC. CNI 37. Paolucci 6.

Rarissimo. Buon BB 1.000

Ex collezione Zoppola; acquistato da G. Majer nel 1925 per lire 300.



425



426



427



- 425 Da 6 soldi, AR 1,56 g. F VENERIO – AVE G PL La Beata Vergine, a s., col Bambino in braccio che benedice il doge genuflesso con vessillo; lungo l'asta, D V X e, all'esergo, M S (Marco Salamon massaro). Rv. + S MARCVS – VENETVS Leone in soldo. CNI 18. Paolucci 7.

Raro. Patina di medagliere, BB 300

- 426 Da 4 soldi, AR 1,05 g. FR VENE DVX S M VENE S. Marco nimbato, stante a s., porge il vessillo al doge genuflesso. Rv. LAVS TI – BI SOLI Il Redentore stante di fronte, benedicente, tiene il globo crucigero nella s. Sul piedistallo, A Z (Andrea Zorzi massaro). CNI 40. Paolucci 8.

Rara. q.Spl 100

Ex collezione Gavazzi.

- 427 Da 2 soldi, AR 0,51 g. FR VEN – DVX S M VEN S. Marco nimbato, stante a s., porge il vessillo al doge genuflesso. Rv. Mezza figura del Redentore benedicente; ai lati, IC – XC e, all'esergo, M S (Marco Salamon massaro) CNI 26. Paolucci 9.

Molto rara. Migliore di BB 250

Ex collezione Zoppola; acquistato da Morchio & Majer, nel 1900 circa, per lire 20.



428



- 428 Doppio bagattino, Mist. 0,37. + FRAN VENERIO DVX Croce patente accantonata da globetti. Rv. + S MARCVS VENET Testa di S. Marco di fronte. CNI 80. Paolucci 13. Rarissimo. q.Spl 350
Ex collezione Gavazzi.



429



- 429 Doppio bagattino, Mist. 0,40. + FRAN VENER DVX Croce patente. Rv. + S MARCVS VENET Testa di S. Marco di fronte. CNI 81. Paolucci 13. Rarissimo. q.Spl 250



430

- 430 Crazia per Cipro, Mist. 0,45. + FRAN VENERIO DVX Croce patente. Rv. + S MARCVS VENETVS Leone rampante. CNI 84. Paolucci 15. Rara. BB 100

- 431* **Lotto di sei monete.** Da 4 soldi. CNI 22. Paolucci 8. Da 2 soldi. CNI 27. Paolucci 9. Bezzo. CNI 63. Paolucci 10. Quattrino. CNI 75. Paolucci 12. Sesino (2). CNI 72, 74. Paolucci 11. Da MB a BB 350

Lorenzo Priuli doge LXXXII, 1556-1559



432



- 432 Zecchino, AV 3,47 g. LAV•PRIOL – S M VENET S. Marco nimbato, stante a s., porge il vessillo al doge genuflesso; lungo l'asta, DVX. Rv. SIT T XPE DAT Q TV – REGIS ISTE DVCA T Il Redentore stante di fronte entro aureola ellittica cosparsa di stelle. CNI 57 var. Paolucci 1. Friedberg 1255. Migliore di Spl 500



433



433

- 433 Zecchino, AV 3,48 g. LAV PRIOL – S M VENET S. Marco nimbato, stante a s., porge il vessillo al doge genuflesso; lungo l'asta, DVX. Rv. SIT T XPE DAT Q TV – REGIS ISTE DVCA T Il Redentore stante di fronte entro aureola ellittica cosparsa di stelle. CNI – (cfr. 59, ma legenda senza interpunzione). Paolucci 1. Friedberg 1255. Spl 400



434



435



434 Zecchino, AV 3,49 g. LAVPRIOL – S M VENET S. Marco nimbato, stante a s., porge il vessillo al doge genuflesso; lungo l'asta, DVX. Rv. SIT T XPE DAT Q TV – REGIS ISTE DV CAT Il Redentore stante di fronte entro aureola ellittica cosparsa di stelle. CNI –. Paolucci 1. Friedberg 1255. Spl 400

435 Mezzo zecchino, AV 1,71 g. LAV PRIO – S M VENET S. Marco nimbato, stante a s., porge il vessillo al doge genuflesso; lungo l'asta, D V X. Rv. EGO SVM – LVX MVNDI Il Redentore stante di fronte entro aureola ellittica cosparsa di stelle. CNI 60. Paolucci 2. Friedberg 1256.

Estremamente raro. BB 2.500

Ex collezione Zoppola; acquistato da Morchio & Majer nel 1904 per lire 500.



436



436 Mocenigo o lira, AR 6,51 g. LAVRENTIVS PRIOL S M VENET S. Marco nimbato, stante a s., porge il vessillo al doge genuflesso; lungo l'asta, D V X. Rv. TIBI SOLI – GLORIA Il Redentore stante di fronte, benedicente, tiene il globo crucigero nella s. Sul piedistallo, L – M (Lodovico Malipiero massaro). CNI 10. Paolucci 3. Molto raro. Patina di medagliere, q.Spl 600

Ex asta Lanz 23, 1982, collezione Marquis Alb. Von Hohenkubin.



437



437

437 Mocenigo o lira, AR 6,52 g. LAVRENTIVS PRIOL S M VENET S. Marco nimbato, stante a s., porge il vessillo al doge genuflesso; lungo l'asta, D V X. Rv. TIBI SOLI – GLORIA Il Redentore stante di fronte, benedicente, tiene il globo crucigero nella s. Sul piedistallo, I – M (Jacopo Morosini massaro). CNI 21. Paolucci 3. Molto raro. q.Spl 500

Ex collezioni De Lazara e Gavazzi.



438

- 438 Mocenigo o lira, AR 6,40 g. LAVRENTIVS PRIOLVS S M VENET S. Marco nimbato, stante a s., porge il vessillo al doge genuflesso; lungo l'asta, D V X. Rv. TIBI SOLI - GLORIA Il Redentore stante di fronte, benedicente, tiene il globo crucigero nella s. Sul piedistallo, I - P (Giacomo Pisani massaro). CNI -. Paolucci 3. Rarissimo. BB 350

Ex asta NAC 36, 2007, 151.

Per questo massaro non sono note emissioni di lire al CNI.



439



439

- 439 Marcello o mezza lira, AR 3,22 g. LAVRENTIVS PRIOLVS S M VENET S. Marco nimbato, stante a s., porge il vessillo al doge genuflesso; ai lati, A - Z (Andrea Zorzi massaro). Lungo l'asta, D V X. Rv. TIBI SOLI - GLORIA Il Redentore in trono; ai lati, IC - XC. CNI 4. Paolucci 4.

Rarissimo. Patina di medagliere, q.Spl 1.000

Ex collezione Zoppola; acquistato da Morchio & Majer nel 1903 per lire 185.



441



440



442



- 440 Da 6 soldi, AR 1,48 g. LAV PRIOL - AVE G PL La Beata Vergine, a s., col Bambino in braccio che benedice il doge genuflesso con vessillo; lungo l'asta, D V X e, all'esergo, I P (Giacomo Pisani massaro). Rv. + S MARCVS - VENETVS Leone in soldo. CNI 35. Paolucci 5.

Ex collezioni De Lazara e Gavazzi. Molto rara con questa sigla di massaro. BB 300

- 441 Da 4 soldi, AR 1,05 g. LA PRIOL DVX S M VENE S. Marco nimbato, stante a s., porge il vessillo al doge genuflesso. Rv. LAVS TI - BI SOLI Il Redentore stante di fronte, benedicente, tiene il globo crucigero nella s. Sul piedistallo, I P (Giacomo Pisani massaro). CNI 40. Paolucci 6. Buon BB 150

- 442 Da 2 soldi, AR 0,51 g. LA PRIO DVX S M VEN S. Marco nimbato, stante a s., porge il vessillo al doge genuflesso. Rv. Mezza figura del Redentore benedicente; ai lati, IC - XC e, all'esergo, H Q (Girolamo Contarini massaro) CNI 43. Paolucci 7. q.Spl 100

- 443* **Lotto di sette monete.** Da 4 soldi. CNI -. Paolucci 6. Da 2 soldi. CNI 41. Paolucci 7. Bezzo (2). CNI 62, 65. Paolucci 9. Sesino. CNI 68. Paolucci 10. Quattrino. CNI 84. Paolucci 11. Crazia per Cipro. CNI 88. Paolucci 13. Da MB a BB 300

Gerolamo Priuli doge LXXXIII, 1559-1567



444

- 444 Zecchino, AV 3,46 g. HIER•PRIO – S M VENET S. Marco nimbato, stante a s., porge il vessillo al doge genuflesso; lungo l'asta, DVX. Rv. SIT T XPE DAT Q TV – REGIS ISTE DVCAT Il Redentore stante di fronte entro aureola ellittica cosparsa di stelle. CNI 81 var. Paolucci 1. Friedberg 1257.

Buon BB

300



445



- 445 Scudo, AV 3,25 g. + HIERONIM' PRIOLVS DVX VENET Croce ornata e fiorata. Rv. + SANCTVS MARCVS VENETVS Leone in soldo, entro scudo. CNI –. RIN 1973, pag. 233 e segg. (questo esemplare descritto e illustrato). Paolucci 3. Friedberg 1455a. Estremamente raro. q.Spl 5.000

Ex asta NAC 43, 2007, 93. Proveniente dalla collezione Superti Furga.



446

- 446 Ducato da 124 soldi, AR 32,63 g. HIER PRIOLO DVX S M VENETVS S. Marco nimbato, seduto in trono a s., porge il vessillo al doge genuflesso. Rv. DVCATVS VENETVS Leone alato e nimbato gradiente, con la zampa anteriore d. appoggiata su libro aperto; all'esergo, 124. CNI 91. Paolucci 4.

Molto raro. Patina di medagliere, q.Spl

2.500

Ex collezioni De Lazara e Gavazzi.



447

- 447 Ducato da 124 soldi, AR 31,93 g. HIER PRIOLO DVX S M VENETVS S. Marco nimbato, seduto in trono a s., porge il vessillo al doge genuflesso. Rv. DVCATVS VENETVS Leone alato e nimbato gradiente, con la zampa anteriore d. appoggiata su libro aperto; all'esergo, 124. CNI 94. Paolucci 4.

Molto raro. Lievi porosità, altrimenti migliore di BB

1.750



448



449



450



- 448 Mezzo ducato da 62 soldi, AR 16,10 g. HIER PRIOLO DVX S M VENETVS S. Marco nimbato, seduto in trono a s., porge il vessillo al doge genuflesso. Rv. MEDI' DVCAT' VENET Leone alato e nimbato gradiente, con la zampa anteriore d. appoggiata su libro aperto; all'esergo, 62. CNI 96. Paolucci 5.
Molto raro. Ossidazioni e superficie leggermente porosa al rv., altrimenti Spl / BB 1.000

Ex collezioni De Lazara e Gavazzi.

- 449 Mezzo ducato da 62 soldi, AR 14,73 g. HIER PRIOLO DVX S M VENETVS S. Marco nimbato, seduto in trono a s., porge il vessillo al doge genuflesso. Rv. MEDI' DVCAT' VENET Leone alato e nimbato gradiente, con la zampa anteriore d. appoggiata su libro aperto; all'esergo, 62. CNI 99. Paolucci 5.
Molto raro. Superficie leggermente porosa al rv., altrimenti buon BB 750

- 450 Quarto di ducato da 31 soldi, AR 7,95 g. HIER PRIOLO DVX S M VENETVS S. Marco nimbato, seduto in trono a s., porge il vessillo al doge genuflesso. Rv. Q': DVCAT' VENETVS Leone alato e nimbato gradiente, con la zampa anteriore d. appoggiata su libro aperto; all'esergo, 31. CNI 103. Paolucci 6.
Rarissimo. Ossidazioni al rv., altrimenti Spl 800



451



- 451 Marcello o mezza lira, AR 3,15 g. HIERONIMVS PRIOLVS S M VENET S. Marco nimbato, stante a s., porge il vessillo al doge genuflesso; ai lati, H – C (Gerolamo Contarini massaro). Lungo l'asta, D V X. Rv. TIBI SOLI – GLORIA Il Redentore in trono; ai lati, IC – XC. CNI –. Paolucci –.
Di grande rarità. Patina di medagliere, Spl 3.000



452



- 452 Da 6 soldi, AR 1,60 g. HIE PRIOL – AVE G PL La Beata Vergine, a s., col Bambino in braccio che benedice il doge genuflesso con vessillo; lungo l'asta, D V X e, all'esergo, ZA V (Zuan Alvise Valier massaro). Rv. + S MARCVS VENETVS Leone in soldo. CNI 38. Paolucci 8. Spl 250



453



454



455



- 453 Da 6 soldi, AR 1,60 g. HIE PRIOL – AVE G PL La Beata Vergine, a s., col Bambino in braccio che benedice il doge genuflesso con vessillo; lungo l'asta, D V X e, all'esergo, L R (Lorenzo Rimondo massaro). Rv. + S MARCVS VENETVS Leone in soldo. CNI 48. Paolucci 8. q.Spl 200
- 454 Da 6 soldi, AR 1,50 g. HIE PRIOL – AVE G PL La Beata Vergine, a s., col Bambino in braccio che benedice il doge genuflesso con vessillo; lungo l'asta, D V X e, all'esergo, L R (Lorenzo Rimondo massaro). Rv. + S MARCVS c v VENETVS Leone in soldo. CNI –. Paolucci 8. Molto rara. Spl 300
Legenda del rv. apparentemente inedita con "...C V VENETVS".
- 455 Da 4 soldi, AR 1,04 g. HIE PRIOL DVX S M VENET S. Marco nimbato, stante a s., porge il vessillo al doge genuflesso. Rv. LAVS TI – BI SOLI Il Redentore stante di fronte, benedicente, tiene il globo crucigero nella s. Sul piedistallo, Z T (Zuan Tagiapietra massaro). CNI 53. Paolucci 9. q.Spl 100
Ex collezione Zoppola; acquistato da G. Morchio nel 1912 per lire 3.



456



457



458



- 456 Da 2 soldi, AR 0,50 g. HIE PRIO DVX S M VEN S. Marco nimbato, stante a s., porge il vessillo al doge genuflesso. Rv. Mezza figura del Redentore benedicente; ai lati, IC – XC e, all'esergo, L M (Lodovico Malipiero massaro) CNI 1. Paolucci 10. q.Spl 150
Ex collezioni De Lazara e Gavazzi.
- 457 Soldo, AR 0,24 g. HIE PR – DVX – S M VE S. Marco nimbato, stante a s., porge il vessillo al doge genuflesso. Rv. LAVS TI – BI SOLI Il Redentore stante di fronte, benedicente, tiene il globo crucigero nella s. Sul piedistallo, N C (Nicolò Corner massaro). CNI 70. Paolucci 11. Raro. Spl 150
- 458 Soldo, AR 0,47 g. + HIER PRIOLO DVX Croce a balaustra. Rv. + S MARCVS VENETVS Leone in soldo. CNI 113. Paolucci 12. q.Spl 100



459



460



- 459 Bezzo di doppio peso, AR 0,46 g. + HIE PRIOLO DVX Croce pisana. Rv. + IN HOC S [VINCIT] Leone alato, gradiente a s., con la zampa d. appoggiata su libro aperto. CNI –. Paolucci –. Rarissimo. BB 200
Ex collezione Zoppola; acquistato da Morchio & Majer nel 1902 per lire 15.
- 460 Doppio bagattino, Mist. 0,50. + HIER PRIOL DVX Croce patente. Rv. + S MARCVS VENETVS Testa di S. Marco di fronte. CNI 155. Paolucci 16. Raro. Buon BB 250
Ex collezione Zoppola; acquistato da G. Morchio nel 1900 per lire 10.
- 461* **Lotto di dieci monete.** Da 6 soldi. CNI 68. Paolucci 8. Da 4 soldi. CNI 23. Paolucci 9. Soldo (2). CNI 70, 116. Paolucci 11, 12. Bezzo (2). CNI 123. Paolucci 13. Sesino. CNI 128. Paolucci 14. Quattrino. CNI 152. Paolucci 15. Crazia per Cipro (2). CNI 161, 163. Paolucci 17. Da MB a migliore di BB 500

Pietro Loredan doge LXXXIV, 1567-1570



462



462

- 462 Zecchino, AV 3,45 g. PAT LAVR – S M VENET S. Marco nimbato, stante a s., porge il vessillo al doge genuflesso; lungo l'asta, DVX. Rv. SIT T XPE DAT Q TV – REGIS ISTE DVCAT Il Redentore stante di fronte entro aureola ellittica cosparsa di stelle. CNI 5. Paolucci 1. Friedberg 1259. Spl 300

Ex asta NAC 30, 2005, 63.



463



463

- 463 Mezzo zecchino, AV 1,73 g. PET LAVR – S M VENET S. Marco nimbato, stante a s., porge il vessillo al doge genuflesso; lungo l'asta, D V X. Rv. EGO SVM – LVX MVNDI Il Redentore stante di fronte entro aureola ellittica cosparsa di stelle. CNI 13. Paolucci 2. Friedberg 1260.

Estremamente raro. Traccia di foro otturato, altrimenti BB 1.500

Ex collezione Zoppola; acquistato da Morchio & Majer, nel 1900 circa, per lire 140.



464



464

- 464 Quarto di zecchino, AV 0,87 g. PET LAV DVX S M VEN S. Marco nimbato, stante a s., porge il vessillo al doge genuflesso. Rv. EGO SVM – LVX MVNDI Il Redentore stante di fronte entro aureola ellittica cosparsa di stelle. CNI 15. Paolucci 3. Friedberg 1261. Raro. Buon BB 500

Ex collezioni De Lazara e Gavazzi.



465



- 465 Ducato da 124 soldi, AR 32,74 g. PET LAVRED DVX S M VENETVS S. Marco nimbato, seduto in trono a s., porge il vessillo al doge genuflesso. Rv. DVCATVS VENETVS Leone alato e nimbato gradiente, con la zampa anteriore d. appoggiata su libro aperto; all'esergo, 124. CNI 19. Paolucci 4.

Rarissimo. Buon BB 2.000



466



466

- 466 Mezzo ducato da 62 soldi, AR 14,28 g. PETR LAVRED DVX S M VENETVS S. Marco nimbato, seduto in trono a s., porge il vessillo al doge genuflesso. Rv. DIMIDIVM DVC VENET Leone alato e nimbato gradiente, con la zampa anteriore d. appoggiata su libro aperto; all'esergo, 62. CNI 23. Paolucci 5.
Rarissimo. Traccia di limatura sul taglio, altrimenti migliore di BB 1.250

Ex collezioni De Lazara e Gavazzi.



467



467

- 467 Quarto di ducato da 31 soldi, AR 8,12 g. PET LAVRED DVX S M VENETVS S. Marco nimbato, seduto in trono a s., porge il vessillo al doge genuflesso. Rv. QVARTVM DV VE Leone alato e nimbato gradiente, con la zampa anteriore d. appoggiata su libro aperto; all'esergo, 31. CNI 26. Paolucci 6.
Rarissimo. q.Spl 1.750



468



469



470

- 468 Doppio bagattino, Mist. 0,50. + PET LAVREDAN DVX Croce patente. Rv. + S MARCVS VENETVS Testa di S. Marco di fronte. CNI 57. Paolucci 14.
Rarissimo. q.BB 200

Ex collezioni De Lazara e Gavazzi.

- 469 Da 4 crazie per Cipro, Mist. 2,05. + PETRVS LAVREDA DVX Croce patente. Rv. + SANCTVS MARCVS VENET Leone rampante. CNI 59. Paolucci 15.
Spl 80

- 470 Crazia per Cipro, Mist. 0,55. + PETRVS LAVREDA DVX Croce patente. Rv. + S MARCVS VENETVS Leone rampante. CNI 75. Paolucci 16.
Estremamente rara. BB 400

Ex collezione Zoppola; acquistato da R. Ratto nel 1923 per lire 240.

- 471* **Lotto di dieci monete.** Soldo (3). CNI 28, 31, 33. Paolucci 8, 9. Sesino. CNI 42. Paolucci 12. Quattrino (2). CNI 53, 54. Paolucci 13. Da 4 crazie per Cipro (4). CNI 161, 163. Paolucci 17.
Da q.BB a q.Spl 500

Alvise I Mocenigo doge LXXXV, 1570-1577



472

- 472 Zecchino, AV 3,45 g. ALOY MOC – S M VENET S. Marco nimbato, stante a s., porge il vessillo al doge genuflesso; lungo l'asta, DVX. Rv. SIT T XPE DAT Q TV – REGIS ISTE DVCAT Il Redentore stante di fronte entro aureola ellittica cosparsa di stelle. CNI 104. Paolucci 1. Friedberg 1263.

Spl / q.Spl

400



473

- 473 Ducato da 124 soldi, AR 32,52 g. ALOYSIVS MOCENIGO DVX S M VENETI S. Marco nimbato, seduto in trono a s., porge il vessillo al doge genuflesso. Rv. DVCATVS VENETVS Leone alato e nimbato gradiente, con la zampa anteriore d. appoggiata su libro aperto; all'esergo, 124. CNI 112. Paolucci 3.

Rarissimo. Migliore di BB

1.500



474

475

- 474 Quarto di ducato da 31 soldi, AR 8,13 g. ALOYSIVS MOCENIGO DVX S M VENETI S. Marco nimbato, seduto in trono a s., porge il vessillo al doge genuflesso. Rv. QVARTVM DV VE Leone alato e nimbato gradiente, con la zampa anteriore d. appoggiata su libro aperto; all'esergo, 31. CNI -. Paolucci 5.

Estremamente raro. Impercettibile falla del tondello, altrimenti q.Spl

1.500

Ex collezione Gavazzi.

- 475 Da 40 soldi, AR 8,77 g. ALOY MOCE – S M VENETVS S. Marco nimbato, seduto a s., benedice e porge il vessillo al doge genuflesso; in basso, a s., testa del leone di fronte. All'esergo, M S (Marin Sanudo massaro). Rv. PRO FIDE NVNQVAM DEFESSA Venezia coronata e con spada nella d., seduta su leone accovacciato; all'esergo, 40. CNI 28. Paolucci 6. Molto rara. Patina iridescente, Spl 400



476



477



478



- 476 Da 40 soldi, AR 7,98 g. ALOY MOCE – S M VENETVS S. Marco nimbato, seduto a s., benedice e porge il vessillo al doge genuflesso; in basso, a s., testa del leone di fronte. All'esergo, S T D (Stae Duodo massaro). Rv. PRO FIDE NVNQVAM DEFESSA Venezia coronata e con spada nella d., seduta su leone accovacciato; all'esergo, 40. CNI – . Paolucci 6. Molto rara. Leggermente tosata, BB 200

Ex collezione conte Dino Lucheschi.

Per questo massaro non sono note emissioni di 40 soldi al CNI.

- 477 Da 40 soldi, AR 9,00 g. ALOY MOCE – S M VENETVS S. Marco nimbato, seduto a s., benedice e porge il vessillo al doge genuflesso; in basso, a s., testa del leone di fronte. All'esergo, B C (Bernardo Corner massaro). Rv. MEMOR ERO TVI – IVSTINA VIRGO S. Giustina stante con palma e libro, trafitta in seno da pugnale; all'esergo, 40. CNI 49 var. Paolucci 7. Patina iridescente, Spl 250

- 478 Da 40 soldi, AR 9,02 g. ALOY MOCE – S M VENETVS S. Marco nimbato, seduto a s., benedice e porge il vessillo al doge genuflesso; in basso, a s., testa del leone di fronte. All'esergo, M C (Marco Corner massaro). Rv. MEMOR ERO TVI – IVSTINA VIRGO S. Giustina stante con palma e libro, trafitta in seno da pugnale; all'esergo, 40. CNI – (cfr. 78 e segg., ma legenda al rv. interrotta da rosetta). Paolucci 7. Fondi brillanti, q.Fdc 300



479



480



- 479 Da 40 soldi, AR 8,99 g. ALOY MOCE – S M VENETVS S. Marco nimbato, seduto a s., benedice e porge il vessillo al doge genuflesso; in basso, a s., testa del leone di fronte. All'esergo, F B (Felice Bon massaro). Rv. MEMOR ERO TVI – IVSTINA VIRGO S. Giustina stante con palma e libro, trafitta in seno da pugnale; all'esergo, 40. CNI 90. Paolucci 7. Spl 250

- 480 Da 40 soldi, AR 7,77 g. ALOY MOCE – S M VENETVS S. Marco nimbato, seduto su scranno a s., benedice e porge il vessillo al doge genuflesso; sotto lo scranno, testa di leone di fronte. All'esergo, Z L (Zuane Loredan massaro). Rv. MEMOR ERO TVI IVSTINA VIRGO S. Giustina stante con palma e libro, trafitta in seno da pugnale; all'esergo, 40. CNI – (cfr. 94). Paolucci 7. Molto rara. Leggermente tosata, BB 150



481



482



481

- 481 Da 20 soldi, AR 4,48 g. ALOY MOC – S M VENET S. Marco nimbato, seduto su scranno a s., porge il vessillo al doge genuflesso; all'ersergo, M S (Marin Sanudo massaro). Rv. MEMOR ERO TVI IVSTINA VIRGO S. Giustina stante, con palma nella d. e trafitta in seno da pugnale, incorona, con la s., il leone alato accovacciato. All'ersergo, 20. CNI 44. Paolucci 8. Rara. q.Spl 200
- 482 Doppio bagattino, Mist. 0,50. + ALOY MOCENIGO DVX Croce patente. Rv. + S MARCVS VENETVS Testa di S. Marco di fronte. CNI 228. Paolucci 13. Raro. q.Spl 100
Ex collezione Gavazzi.
- 483* **Lotto di undici monete.** Da 40 soldi (2). CNI 34, 65. Paolucci 7. Soldo (2). CNI 22, 124. Paolucci 11. Sesino (7). CNI 127, 134, 135, 155, 164, 185, 213. Paolucci 12. Da BB a q.Spl 500

Sebastiano Venier doge LXXXVI, 1577-1578



484

- 484 Zecchino, AV 3,45 g. SEB VENERIO – S M VENET S. Marco nimbato, stante a s., porge il vessillo al doge genuflesso; lungo l'asta, DVX. Rv. SIT T XPE DAT Q TV – REGIS ISTE DVCAT Il Redentore stante di fronte entro aureola ellittica cosparsa di stelle. CNI 46. Paolucci 1. Friedberg 1264. Rarissimo. q.Spl 3.500



485



486



- 485 Da 40 soldi, AR 8,93 g. SEB VENERI – S M VENET S. Marco nimbato, seduto su scranno a s., porge il vessillo al doge genuflesso; all'ersergo, Z L (Zuane Loredan massaro). Rv. MEMOR ERO TVI IVSTINA VIRGO S. Giustina stante con palma e libro, trafitta in seno da pugnale; all'ersergo, 40. CNI 26 var. Paolucci 4. Rara. Buon BB 250
- 486 Da 40 soldi, AR 9,02 g. SEB VENERI – S M VENET S. Marco nimbato, seduto su scranno a s., benedice e porge il vessillo al doge genuflesso; sotto lo scranno, testa di leone di fronte. All'ersergo, Z L (Zuane Loredan massaro). Rv. MEMOR ERO TVI IVSTINA VIRGO S. Giustina stante con palma e libro, trafitta in seno da pugnale; all'ersergo, 40. CNI -. Paolucci 4 var. Rarissima. Migliore di BB 600
Ex asta NAC 43, 2007, 107.
Questa variante apparentemente inedita presenta la raffigurazione del dr. simile ai 40 soldi emessi sotto Alvise I Mocenigo.



487



487

- 487 Da 40 soldi, AR 9,03 g. SEB VENERI – S M VENET S. Marco nimbato, seduto su scranno a s., porge il vessillo al doge genuflesso; all'esergo, H M (Gerolamo Morosini massaro). Rv. MEMOR ERO TVI IVSTINA VIRGO S. Giustina stante con palma e libro, trafitta in seno da pugnale; all'esergo, 40. CNI – Rara. q.Spl 300
(cfr. 30 e segg.). Paolucci 4.



488



488

- 488 Da 40 soldi, AR 9,09 g. SEB VENERIO – S M VENET S. Marco nimbato, seduto su scranno a s., porge il vessillo al doge genuflesso; all'esergo, F Q (Francesco Querini massaro). Rv. MEMOR ERO TVI IVSTINA VIRGO S. Giustina stante con palma e libro, trafitta in seno da pugnale; all'esergo, 40. CNI 43 var. Rara. Spl 300
Paolucci 4.



489



489

- 489 Da 20 soldi, AR 9,09 g. SEB VENERI – S M VENET S. Marco nimbato, seduto su scranno a s., porge il vessillo al doge genuflesso; all'esergo, F B (Felice Bon massaro). Rv. MEMOR ERO TVI IVSTINA VI S. Giustina stante, con palma nella d. e trafitta in seno da pugnale, incorona, con la s., il leone alato accovacciato. All'esergo, 20. CNI 18. Paolucci 5.
Molto rara. Patina iridescente di medagliere, q.Spl 400

Ex asta Lanz 23, 1982, collezione Marquis Alb. Von Hoenkubin.

- 490* **Lotto di quattro monete.** Sesino (2). CNI 67, 68. Paolucci 6. Quattrino. CNI 94. Paolucci 7. Doppio bagattino. CNI 100. Paolucci 8. Da q.BB a BB 500

Nicolò da Ponte doge LXXXVII, 1578-1585



491



492



- 491 Zecchino, AV 3,49 g. NIC DE PONT – S M VENET S. Marco nimbato, stante a s., porge il vessillo al doge genuflesso; lungo l'asta, DVX. Rv. SIT T XPE DAT Q TV – REGIS ISTE DVCAT Il Redentore stante di fronte entro aureola ellittica cosparsa di stelle. CNI 195 var. Paolucci 1. Friedberg 1267.
Spl 300

- 492 Zecchino, AV 3,46 g. NIC DE PONTE – S M VENET S. Marco nimbato, stante a s., porge il vessillo al doge genuflesso; lungo l'asta, DVX. Rv. SIT T XPE DAT Q TV – REGIS ISTE DVCAT Il Redentore stante di fronte entro aureola ellittica cosparsa di stelle. CNI –. Paolucci 1. Friedberg 1267.
Debolmente impresso al rv., altrimenti Spl 300



493



493

- 493 Mezzo scudo da 4 lire o 80 soldi, AR 17,96 g. S M VENE NIC DE PONTE DVX S. Marco nimbato, seduto in trono a s., benedicente, porge il vessillo al doge genuflesso. All'esergo, A L (Antonio Nicolò Lando massaro). Rv. MEMOR ERO TVI IVSTINA VIRGO S. Giustina stante, con palma nella d. e trafitta in seno da pugnale, incorona, con la s., il leone alato accovacciato. All'esergo, 80. CNI 61. Paolucci 5.
Fondi lucenti, migliore di Spl 450



494



- 494 Mezzo scudo da 4 lire o 80 soldi, AR 18,17 g. S M VENE NIC DE PON DVX S. Marco nimbato, seduto in trono a s., benedicente, porge il vessillo al doge genuflesso. All'esergo, A M (Andrea Morosini massaro). Rv. MEMOR ERO TVI IVSTINA VIRGO S. Giustina stante, con palma nella d. e trafitta in seno da pugnale, incorona, con la s., il leone alato accovacciato. All'esergo, 80. CNI 171. Paolucci 5.
Migliore di BB 300



495



496



497



- 495 Mezzo scudo da 4 lire o 80 soldi, AR 18,02 g. S M VENET NIC DE PON DVX S. Marco nimbato, seduto in trono a s., benedicente, porge il vessillo al doge genuflesso. All'ersergo, M D (Marco Dolfin massaro). Rv. MEMOR ERO TVI IVSTINA VIRGO S. Giustina stante, con palma nella d. e trafitta in seno da pugnale, incorona, con la s., il leone alato accovacciato. All'ersergo, 80. CNI -. Paolucci 5.

Rarissimo. Patina di medagliere, q.Spl 500

Ex collezioni De Lazara e Gavazzi.

Per questo massaro non sono note emissioni di mezzi scudi da 4 lire al CNI.

- 496 Mezzo scudo da 4 lire o 80 soldi, AR 18,00 g. S M VENET NIC DE PONT - DVX S. Marco nimbato, seduto in trono a s., benedicente, porge il vessillo al doge genuflesso. Rv. MEMOR ERO TVI IVSTINA VIRG S. Giustina stante, con palma nella d. e trafitta in seno da pugnale, incorona, con la s., il leone alato accovacciato. All'ersergo, 80. CNI 212. Paolucci 5 var.

Raro. q.Spl 400

- 497 Mezzo scudo da 4 lire o 80 soldi, AR 18,10 g. S M VENET NIC DE PONTE - DVX S. Marco nimbato, seduto in trono a s., benedicente, porge il vessillo al doge genuflesso. Rv. MEMOR ERO TVI IVSTINA VIRG S. Giustina stante, con palma nella d. e trafitta in seno da pugnale, incorona, con la s., il leone alato accovacciato. All'ersergo, 80. CNI 213. Paolucci 5 var.

Raro. q.Spl 400



498



499



- 498 Quarto di scudo da 2 lire o 40 soldi, AR 8,97 g. S M VENET NIC DE PONTE S. Marco nimbato, seduto in trono a s., porge il vessillo al doge genuflesso; all'ersergo, H M (Gerolamo Morosini massaro). Rv. MEMOR ERO TVI IVSTINA VIRGO S. Giustina stante con palma e libro, trafitta in seno da pugnale; all'ersergo, 40. CNI 43 var. Paolucci 6.

Spl 300

- 499 Quarto di scudo da 2 lire o 40 soldi, AR 8,96 g. S M VENE NIC DE PNT S. Marco nimbato, seduto in trono a s., porge il vessillo al doge genuflesso; all'ersergo, A M (Andrea Morosini massaro). Rv. MEMOR ERO TVI IVSTINA VIRG S. Giustina stante con palma e libro, trafitta in seno da pugnale; all'ersergo, 40. CNI -. Paolucci 6.

Patina iridescente, q.Spl 300



500



501



500

500 Quarto di scudo da 2 lire o 40 soldi, AR 9,12 g. S M VENET NIC DE PONT S. Marco nimbato, seduto in trono a s., porge il vessillo al doge genuflesso; all'ersergo, M A (Andrea Morosini massaro). Rv. MEMOR ERO TVI IVSTINA VIRG S. Giustina stante con palma e libro, trafitta in seno da pugnale; all'ersergo, 40. CNI 170 var. Paolucci 6. Buon BB 200

501 Sedicesimo di scudo da mezza lira o 10 soldi, AR 2,20 g. S M VENET NIC DE PONTE S. Marco nimbato, seduto in trono a s., benedice e porge il vessillo al doge genuflesso; all'ersergo, A D (Andrea Dolfin o Andrea Diedo massari). Rv. MEMOR ERO T – VI IVSTINA VIR S. Giustina stante con palma e libro, trafitta in seno da pugnale; all'ersergo, 10. CNI 121. Paolucci 8. q.Spl 150



502



502 Scudo della croce, AR 31,70 g. NICHOLAVS DE PONTE DVX VENET Croce ornata e fogliata, accantonata da quattro foglie di vite. Rv. SANCTVS MARCVS VENET Leone in soldo, entro scudo ornato; all'ersergo, 140. CNI –. Paolucci 9 var. (questo esemplare illustrato).

Estremamente raro. Buon BB 2.000

Ex aste Finarte 197, 1975, 197 e NAC 43, 2007, 128. Proveniente dalle collezioni De Lazara e Gavazzi.

Con questo doge inizia la serie degli scudi da 7 lire o 140 soldi detti "della croce" e l'esemplare qui proposto potrebbe essere il prototipo di tali emissioni. Diversamente dagli scudi successivi non reca, al dritto, le iniziali del massaro.



503



503



503 Scudo della croce, AR 31,63 g. NICOLAVS DE PONTE DVX VENET: Croce ornata e fogliata, accantonata da quattro foglie di vite. All'ersergo, M A C (Marcantonio Contarini massaro). Rv. SANCTVS MARCVS VENET Leone in soldo, entro scudo ornato; all'ersergo, 140. CNI 58. Paolucci 9.

Fondi con lustro di conio, migliore di Spl 1.500

Ex aste Varesi 56, 2010, 309 e Varesi 69, 2016, ANPB, 1357.



504



505



506



504 Scudo della croce, AR 31,40 g. NICOLAUS DE PONTE DVX VENET: Croce ornata e fogliata, accantonata da quattro foglie di vite. All'esergo, M A C (Marcantonio Contarini massaro). Rv. SANCTVS MARCVS VENET Leone in soldo, entro scudo ornato; all'esergo, 140. CNI 58. Paolucci 9. q.Spl 400



505 Scudo della croce, AR 31,26 g. NICOLAUS DE PONTE DVX VENET Croce ornata e fogliata, accantonata da quattro foglie di vite. All'esergo, A D (Andrea Dolfin o Andrea Diedo massari). Rv. SANCTVS MARCVS VENET Leone in soldo, entro scudo ornato; all'esergo, 140. CNI 125 var. Paolucci 9. BB 250



506 Scudo della croce, AR 31,40 g. NICOLAUS DE PONTE DVX VENET Croce ornata e fogliata, accantonata da quattro foglie di vite. All'esergo, C C (Cristoforo Capello massaro). Rv. SANCTVS MARCVS VENET Leone in soldo con testa inclinata a sinistra, entro scudo ornato; all'esergo, 140. CNI 167. Paolucci 9. Variante molto rara. q.Spl 300



507



507 Scudo della croce, AR 31,52 g. NICOLAUS DE PONTE DVX VENETVS Croce ornata e fogliata, accantonata da quattro foglie di vite. All'esergo, A M (Andrea Morosini massaro). Rv. SANCTVS MARCVS VENE Leone in soldo, entro scudo ornato; all'esergo, 140. CNI - (cfr. 177). Paolucci 9. q.Spl 300



508



508

- 508 Mezzo scudo della croce, AR 15,42 g. NICOLAUS DE PONTE DVX VENETI Croce ornata e fogliata, accantonata da quattro foglie di vite. All'ersergo, P C (Pasquale Cicogna massaro). Rv. SANCTVS MARCVS VENETI Leone in soldo, entro scudo ornato; all'ersergo, 70. CNI -. Paolucci 10.

Sigla di massaro apparentemente inedita per questo rarissimo nominale. Patina di medagliere, buon BB

1.500



509



- 509 Soldo, AR 0,24 g. NIC DE P – DVX – S M VE S. Marco nimbo, stante a s., porge il vessillo al doge genuflesso. Rv. LAVS TI – BI SOLI Il Redentore stante di fronte, benedicente, tiene il globo crucigero nella s. Sul piedistallo, N I (Antonio Nicolò Lando massaro). CNI 73. Paolucci 15.

Conservazione eccezionale, q.Fdc

250

Ex collezione Zoppola; acquistato da Morchio & Majer, nel 1900 circa, per lire 3.

- 510* **Lotto di dodici monete.** Mezzo scudo da 4 lire o 80 soldi. CNI 109. Paolucci 5. Quarto di scudo da 2 lire o 40 soldi. CNI 140. Paolucci 6. Ottavo di scudo da 1 lira o 20 soldi. CNI 123. Paolucci 7. Sedicesimo di scudo da 10 soldi. CNI 89. Paolucci 8. Bezzo. CNI 231. Paolucci 16. Sesino (3). CNI 234, 238, 269. Paolucci 17. Quattrino (2). CNI 286, 298. Paolucci 18. Doppio bagattino (2). CNI 306, 312. Paolucci 19. Da q.BB a buon BB 1.000

Pasquale Cicogna doge LXXXVIII, 1585-1595



511



511

- 511 Zecchino, AV 3,51 g. PASC CICON – S M VENET S. Marco nimbo, stante a s., porge il vessillo al doge genuflesso; lungo l'asta, DVX. Rv. SIT T XPE DAT Q TV – REGIS ISTE DV CAT Il Redentore stante di fronte entro aureola ellittica cosparsa di stelle. CNI 203. Paolucci 1. Friedberg 1270. Spl 350

Variante con la figura del Redentore senza nimbo.



512



513



514



512 Zecchino, AV 3,47 g. PASC CICO – S M VENE S. Marco nimbato, stante a s., porge il vessillo al doge genuflesso; lungo l'asta, DVX. Rv. SIT T XPE DAT Q T – REGIS ISTE DVCA Il Redentore stante di fronte entro aureola ellittica cosparsa di stelle. CNI – (cfr. 210). Paolucci 1. Friedberg 1270. q.Spl 300

513 Zecchino, AV 3,47 g. PASC CICON – S M VENE S. Marco nimbato, stante a s., porge il vessillo al doge genuflesso; lungo l'asta, DVX. Rv. SIT T XPE DAT Q T – REGIS ISTE DVCA Il Redentore stante di fronte entro aureola ellittica cosparsa di stelle. CNI –. Paolucci 1. Friedberg 1270. Spl 350

514 Zecchino, AV 3,48 g. PASC CICON – S M VENET S. Marco nimbato, stante a s., porge il vessillo al doge genuflesso; lungo l'asta, DVX. Rv. SIT T XPE DA Q TV – REGIS ISTE DVCA Il Redentore stante di fronte entro aureola ellittica cosparsa di stelle. CNI –. Paolucci 1. Friedberg 1270. Spl 350
Variante con aureola cosparsa di tredici stelle, sette a s. e sei a d.



515



515

515 Mezzo zecchino, AV 1,71 g. PASC CICON – S M VENET S. Marco nimbato, stante a s., porge il vessillo al doge genuflesso; lungo l'asta, D V X. Rv. EGO SVM – LVX MVNDI Il Redentore stante di fronte entro aureola ellittica cosparsa di stelle. CNI 214 var. Paolucci 2. Friedberg 1261. Estremamente raro. Marginale frattura del tondello e graffietto al rv., altrimenti buon BB 1.250
Ex collezione Zoppola; acquistato da R. Ratto nel 1914 per lire 600.



516



516 Quarto di zecchino, AV 0,87 g. PASC CIC – S M VENE S. Marco nimbato, stante a s., porge il vessillo al doge genuflesso; lungo l'asta, D V X. Rv. EGO SVM – LVX MVN Il Redentore stante di fronte entro aureola ellittica cosparsa di stelle. CNI 215 var. Paolucci 3. Friedberg 1262. Estremamente raro. Spl 2.000

Ex collezione Zoppola; acquistato da A. Jesurum nel 1926 per lire 1.200.



517



- 517 Scudo da 8 lire o 160 soldi, AR 36,05 g. PASCICON – DVX S M VENE S. Marco nimato, seduto in trono a s., benedicente, porge il vessillo al doge genuflesso. All'esergo, M D (Marco Dolfin massaro). Rv. MEMORERO TVI IVSTINA VIRGO S. Giustina stante, trafitta in seno da pugnale, con palma nella d. e libro nella s.; dietro, il leone accovacciato e, all'esergo, 160. CNI 4. Paolucci 4.

Rarissimo. Leggera patina, q.Spl

17.500

Ex collezione Zoppola; acquistato all'asta L. Hamburger 12 giugno 1903, Gnechi, per lire 180.



518



518

- 518 Mezzo scudo da 4 lire o 80 soldi, AR 18,12 g. S M VENE PASCICON DVX S. Marco nimato, seduto in trono a s., benedicente, porge il vessillo al doge genuflesso. All'esergo, M D (Marco Dolfin massaro). Rv. MEMORERO TVI IVSTINA VIRGO S. Giustina stante, con palma nella d. e trafitta in seno da pugnale, incorona, con la s., il leone alato accovacciato. All'esergo, 80. CNI 8 var. Paolucci 5.

Molto raro. q.Spl

1.000



519



520



521



519 Quarto di scudo da 2 lire o 40 soldi, AR 9,08 g. S M VENE PASC CICON S. Marco nimbato, seduto in trono a s., benedicente, porge il vessillo al doge genuflesso. All'esergo, M D (Marco Dolfin massaro). Rv. MEMOR ERO TVI IVSTINA VIR S. Giustina stante, trafitta in seno da pugnale, con palma nella d. e libro nella s.; all'esergo, 40. CNI 13 var. Paolucci 6. Raro. q.Spl 400

520 Quarto di scudo da 2 lire o 40 soldi, AR 9,01 g. S M VENET PASC CICON S. Marco nimbato, seduto in trono a s., benedicente, porge il vessillo al doge genuflesso. All'esergo, L M (Lorenzo Minoto massaro). Rv. MEMOR ERO TVI IVSTINA VIR S. Giustina stante, trafitta in seno da pugnale, con palma nella d. e libro nella s.; all'esergo, 40. CNI 106 var. Paolucci 6. Raro. q.Spl 400

Ex asta NAC 36, 2007, 207.

521 Quarto di scudo da 2 lire o 40 soldi, AR 9,02 g. S M VENET PASC CICON S. Marco nimbato, seduto in trono a s., benedicente, porge il vessillo al doge genuflesso. All'esergo, L M (Lorenzo Minoto massaro). Rv. MEMOR ERO TVI IVSTINA VIR S. Giustina stante, trafitta in seno da pugnale, con palma nella d. e libro nella s.; all'esergo, 40. CNI 107. Paolucci 6. Raro. Migliore di BB 400



522



523



524



522 Ottavo di scudo da 1 lira o 20 soldi, AR 4,36 g. S M VENE PASC CICON S. Marco nimbato, seduto in trono a s., porge il vessillo al doge genuflesso. All'esergo, M D (Marco Dolfin massaro). Rv. MEMOR ERO TVI IVSTINA V S. Giustina stante, con palma nella d. e trafitta in seno da pugnale, incorona, con la s., il leone alato accovacciato. All'esergo, 20. CNI 17 var. Paolucci 7. Buon BB 200

523 Ottavo di scudo da 1 lira o 20 soldi, AR 4,28 g. S M VENE PASC CICON S. Marco nimbato, seduto in trono a s., porge il vessillo al doge genuflesso. All'esergo, A B (Alvise Baffo massaro). Rv. MEMOR ERO TVI IVSTINA VIRG S. Giustina stante, con palma nella d. e trafitta in seno da pugnale, incorona, con la s., il leone alato accovacciato. All'esergo, 20. CNI 66 var. Paolucci 7. Buon BB 200

Ex asta NAC 36, 2007, 207.

524 Ottavo di scudo da 1 lira o 20 soldi, AR 4,28 g. S M VENET PASC CICON S. Marco nimbato, seduto in trono a s., porge il vessillo al doge genuflesso. All'esergo, D L (Domenico Lombardo massaro). Rv. MEMOR ERO TVI IVSTINA VI S. Giustina stante, con palma nella d. e trafitta in seno da pugnale, incorona, con la s., il leone alato accovacciato. All'esergo, 20. CNI 125 var. Paolucci 7. Bella patina di medagliere, q.Spl 300



525



526



527



- 525 Sedicesimo di scudo da 10 soldi, AR 2,11 g. S M VENET PASC CICONIA S. Marco nimbato, seduto in trono a s., porge il vessillo al doge genuflesso; all'ersergo, A D (Andrea Dolfin o Andrea Diedo massari). Rv. MEMOR ERO – TVI IVSTINA V S. Giustina stante, trafitta in seno da pugnale, con palma nella d. e libro nella s.; all'ersergo, 10. CNI -. Paolucci 8. Molto raro. BB 200

Ex asta Lanz 23, 1982, collezione Marquis Alb. Von Hoenkubin.

Per questo massaro non sono note emissioni di sedicesimi di scudo al CNI.

- 526 Sedicesimo di scudo da 10 soldi, AR 2,27 g. S M VENET PASC CICONIA S. Marco nimbato, seduto in trono a s., porge il vessillo al doge genuflesso; all'ersergo, M D (Marco Dolfin massaro). Rv. MEMOR ERO – TVI IVSTINA V S. Giustina stante, trafitta in seno da pugnale, con palma nella d. e libro nella s.; all'ersergo, 10. CNI 31. Paolucci 8. Spl 300

Ex asta Lanz 23, 1982, collezione Marquis Alb. Von Hoenkubin.

- 527 Sedicesimo di scudo da 10 soldi, AR 2,22 g. S M VENET PASC CICONIA S. Marco nimbato, seduto in trono a s., porge il vessillo al doge genuflesso; all'ersergo, D L (Domenico Lombardo massaro). Rv. MEMOR ERO – TVI IVSTINA V S. Giustina stante, trafitta in seno da pugnale, con palma nella d. e libro nella s.; all'ersergo, 10. CNI 126. Paolucci 8. q.Spl 150



528



529



- 528 Trentaduesimo di scudo da 5 soldi, AR 1,12 g. S M VENE PASC CICON S. Marco nimbato, stante a s., porge il vessillo al doge genuflesso; all'ersergo, G L (Gerolamo Longo massaro). Rv. MEMOR ERO – TVI IVSTIN S. Giustina stante, trafitta in seno da pugnale, con palma nella d. e libro nella s.; all'ersergo, 5. CNI – (cfr. 88). Paolucci 9. q.Spl 100

- 529 Trentaduesimo di scudo da 5 soldi, AR 1,08 g. S M VENE PASC CICON S. Marco nimbato, stante a s., porge il vessillo al doge genuflesso; all'ersergo, L M (Lorenzo Minoto massaro). Rv. MEMOR ERO – TVI IVSTIN S. Giustina stante, trafitta in seno da pugnale, con palma nella d. e libro nella s.; all'ersergo, 5. CNI 120. Paolucci 9. Rara sigla di massaro. BB 100



530



- 530 Scudo della croce, AR 31,72 g. PASCHALIS CICONIA DVX VENE Croce ornata e fogliata, accantonata da quattro foglie di vite. All'ersergo, A B (Alvise Baffo massaro). Rv. SANCTVS MARCVS VENE Leone in soldo, entro scudo ornato; all'ersergo, 140. CNI 68. Paolucci 11. Raro. Buon BB 250



531



532



533



- 531 Scudo della croce, AR 31,60 g. PASCHALIS CICONIA DVX VENE Croce ornata e fogliata, accantonata da quattro foglie di vite. All'esergo, G L (Gerolamo Longo massaro). Rv. SANCTVS MARCVS VENETVS Leone in soldo, entro scudo ornato; all'esergo, 140. CNI 89. Paolucci 11. Raro. Spl 350
- 532 Scudo della croce, AR 31,66 g. PASCHALIS CICONIA DVX VENE Croce ornata e fogliata, accantonata da quattro foglie di vite. All'esergo, G L (Gerolamo Longo massaro). Rv. SANCTVS MARCVS VENETVS Leone in soldo, entro scudo ornato; all'esergo, 140. CNI 89 var. Paolucci 11. Raro. Spl 400
- 533 Scudo della croce, AR 31,52 g. PASCHALIS CICONIA DVX VENE Croce ornata e fogliata, accantonata da quattro foglie di vite. All'esergo, D L (Domenico Lombardo massaro). Rv. SANCTVS MARCVS VENETVS Leone in soldo, entro scudo ornato; all'esergo, 140. CNI 129. Paolucci 11. Raro. q.Spl 350



534



- 534 Scudo della croce, AR 31,45 g. PASCHALIS CICONIA DVX VENE Croce ornata e fogliata, accantonata da quattro foglie di vite. All'esergo, D L (Domenico Lombardo massaro). Rv. SANCTVS MARCVS VENETVS Leone in soldo, entro scudo ornato; all'esergo, 140. CNI 131. Paolucci 11. Raro. q.Spl 300

Ex asta Montenapoleone 6, 1985, 2063.



535



536



537



- 535 Scudo della croce, AR 31,64 g. PASCALIS CICONIA DVX VENE Croce ornata e fogliata, accantonata da quattro foglie di vite. All'esergo, D L (Domenico Lombardo massaro). Rv. SANCTVS MARCVS VENETVS Leone in soldo, entro scudo ornato; all'esergo, 140. CNI 131. Paolucci 11.
Raro. Spl 500

- 536 Scudo della croce, AR 31,70 g. PASCALIS CICONIA DVX VENE Croce ornata e fogliata, accantonata da quattro foglie di vite. All'esergo, D L (Domenico Lombardo massaro). Rv. SANCTVS MARCVS VENETVS Leone in soldo, entro scudo ornato; all'esergo, 140. CNI 131. Paolucci 11.
Raro. Patina di medagliere, migliore di BB 400

- 537 Scudo della croce, AR 31,67 g. PASCALIS CICONIA DVX VENE Croce ornata e fogliata, accantonata da quattro foglie di vite. All'esergo, F D (Fantin Dandolo massaro). Rv. SANCTVS MARCVS VENETVS Leone in soldo, entro scudo ornato; all'esergo, 140. CNI 141. Paolucci 11.
Raro. Migliore di BB 250



538



- 538 Scudo della croce, AR 31,51 g. PASCALIS CICONIA DVX VENE Croce ornata e fogliata, accantonata da quattro foglie di vite. All'esergo, A C (Andrea Cocco massaro). Rv. SANCTVS MARCVS VENETVS Leone in soldo, entro scudo ornato; all'esergo, 140. CNI 144. Paolucci 11.
Raro. Migliore di BB 250



539



541



540



- 539 Scudo della croce, AR 31,58 g. PASCALIS CICONIA DVX VENE Croce ornata e fogliata, accantonata da quattro foglie di vite. All'esergo, C B (Cornelio Barbaro massaro). Rv. SANCTVS MARCVS VENETVS Leone in soldo, entro scudo ornato; all'esergo, 140. CNI 152. Paolucci 11. Raro. q.Spl 250
- 540 Scudo della croce, AR 31,73 g. PASCALIS CICONIA DVX VENE Croce ornata e fogliata, accantonata da quattro foglie di vite. All'esergo, C B (Cornelio Barbaro massaro). Rv. SANCTVS MARCVS VENETVS Leone in soldo, entro scudo ornato; all'esergo, 140. CNI 154. Paolucci 11. Raro. Spl 500
- 541 Mezzo scudo della croce, AR 15,80 g. PASCHALIS CICONIA DVX VENE Croce ornata e fogliata, accantonata da quattro foglie di vite. All'esergo, G L (Gerolamo Longo massaro). Rv. SANCTVS MARCVS VENETVS Leone in soldo, entro scudo ornato; all'esergo, 70. CNI 95. Paolucci 12.

Estremamente raro. Buon BB 2.500

Ex asta NAC 20, 2000, 1121.



542



542

- 542 Ducato da 124 soldi, AR 27,88 g. S M VENETVS PASC CIC – ONIA DVX Il Leone alato, a s., volto di fronte e con la zampa anteriore appoggiata sul libro aperto; a d., il doge genuflesso con vessillo. All'esergo, G S (Gerolamo Semitecolo massaro). Rv. MEMOR ERO TVI IVSTINA VIRGO S. Giustina stante, trafitta in seno da pugnale, con palma nella d. e libro nella s.; all'esergo, 124. CNI 101. Paolucci 13. Rarissimo. Patina scura di medagliere, migliore di BB 2.500

Ex collezione Zoppola; acquistato da A. Jesurum nel 1926 per lire 120.



543



544



545



- 543 Ducato da 124 soldi, AR 27,78 g. S M VENETVS PASC CIC – ONIA DVX Il Leone alato, a s., volto di fronte e con la zampa anteriore appoggiata sul libro aperto; a d., il doge genuflesso con vessillo. All'esergo, G L (Gerolamo Longo massaro). Rv. MEMOR ERO TVI IVSTINA VIRGO S. Giustina stante, trafitta in seno da pugnale, con palma nella d. e libro nella s.; sullo sfondo, galere in navigazione e, all'esergo, 124. CNI 98. Paolucci 14. Molto raro. Patina di medagliere, BB 1.500

Ex collezione Zoppola; acquistato da O. Vitalini nel 1906 per lire 15.

- 544 Ducato da 124 soldi, AR 27,98 g. S M VENETVS PASC CICON – DVX Il Leone alato, a s., volto di fronte e con la zampa anteriore appoggiata sul libro aperto; a d., il doge genuflesso con vessillo. Rv. MEMOR ERO TVI IVSTINA VIRGO S. Giustina stante, trafitta in seno da pugnale, con palma nella d. e libro nella s.; sullo sfondo, galere in navigazione e, all'esergo, 124. CNI 239. Paolucci 14.

Raro. Patina di medagliere, migliore di BB 1.250

Ex collezione Zoppola; acquistato da Ciani, Parigi, nel 1910 per lire 22,60.

- 545 Ducato da 124 soldi, AR 28,06 g. S M VENETVS PASC CICON – DVX Il Leone alato, a s., volto di fronte e con la zampa anteriore appoggiata sul libro aperto; a d., il doge genuflesso con vessillo. Rv. MEMOR ERO TVI IVSTINA VIRGO S. Giustina stante, trafitta in seno da pugnale, con palma nella d. e libro nella s.; sullo sfondo, galere in navigazione e, all'esergo, 124. CNI 243. Paolucci 14.

Raro. Migliore di BB 800



546



- 546 Mezzo ducato da 62 soldi, AR 13,94 g. S M VENETVS PASC CICON – IA DV Il Leone alato, a s., volto di fronte e con la zampa anteriore appoggiata sul libro aperto; a d., il doge genuflesso con vessillo. Rv. MEMOR ERO TVI IVSTINA VIRGO S. Giustina stante, trafitta in seno da pugnale, con palma nella d. e libro nella s.; sullo sfondo, galere in navigazione e, all'esergo, 62. CNI 250. Paolucci 15.

Rarissimo. Traccia di appiccagnolo rimosso, BB 800



547



547 Da 6 soldi, AR 1,60 g. PASC CICO – AVE G PL La Beata Vergine, a s., con il Bambino in braccio che benedice il doge genuflesso con vessillo; lungo l'asta, DVX e, all'esergo, Z A P (Zuan Arsenio Priuli massaro). Rv. + S MARCVS VENETVS Leone in soldo. CNI 176. Paolucci 17.
Rara. Migliore di Spl 600



548



548 Da 4 soldi, AR 1,18 g. PASC CIC – S MAR VEN S. Marco nimbato, seduto in trono a s., porge il vessillo al Doge genuflesso. Lungo l'asta, DVX e, all'esergo, Z A P (Zuan Arsenio Priuli massaro). Rv. GLORIA – TIBI SOLI Mezza figura del Redentore che sorge dalle nubi; ai lati, IC – XC. CNI 180. Paolucci 18.
Molto rara. Stupenda patina iridescente, migliore di Spl 500



549



550



549 Gazzetta da 2 soldi, AR 0,45 g. PASC CICON DVX S M VE S. Marco, stante a s., porge il vessillo al doge genuflesso. Rv. IVSTINA VIRGO S. Giustina stante, trafitta in seno da pugnale, con palma nella d. e libro nella s. CNI 224. Paolucci 10.
Fondi lucenti, migliore di Spl 100

550 Quattrino di doppio peso, Mist. 1,14 g. PASC CICONIA DVX Il doge genuflesso con vessillo. Rv. S MARCVS VENETVS Leone in soldo. CNI 321. Paolucci 20.
Rarissimo. Buon BB 350

Ex collezione Zoppola; acquistato da Morchio & Majer, nel 1900 circa, per lire 0,50.
Il peso legale di emissione dei quattrini era stabilito in 0,62 gr.



551



551 **Palmanova.** Scudo-medaglia 1593, AR 27,96 g. PASCALIS CICONIA DVCE VENETIAR AN DNI 1593 Leone alato con spada, poggia le zampe posteriori sul mare e l'anteriore su rocce alla cui sommità vi è una piccola croce. Rv. FORI IVLI ITALIE ET CHRIS FIDEI PROPVGNACVLVM Pianta della fortezza di Palmanova sormontata da croce; all'interno PALMA e, in alto, IN HOC SIGNO TVTA. CNI 1. Paolucci 751.
Rarissima. Patina di medagliere, graffietti nel campo al rv., altrimenti migliore di Spl 3.500



552

- 552 **Palmanova.** Medaglia 1593, AE 21,21 g. PASCALIS CICONIA DVCE VENETIAR AN DNI 1593 Leone alato con spada, poggia le zampe posteriori sul mare e l'anteriore su rocce alla cui sommità vi è una piccola croce. Rv. FORI IVLI ITALIÆ ET CHRIS FIDEI PROPVGNACVLVM Pianta della fortezza di Palmanova sormontata da croce; all'interno PALMA e, in alto, IN HOC SIGNO TVTA. CNI -. Paolucci 751.
BB / Buon BB 500



553

- 553 **Palmanova.** Medaglia 1593, AE 25,70 g. PASCALIS CICONIA DVCE VENETIAR AN DNI 1593 Leone alato con spada, poggia le zampe posteriori sul mare e l'anteriore su rocce alla cui sommità vi è una piccola croce. Rv. FORI IVLI ITALIÆ ET CHRIS FIDEI PROPVGNACVLVM Pianta della fortezza di Palmanova sormontata da croce; all'interno PALMA e, in alto, IN HOC SIGNO TVTA. CNI - (cfr. 3). Paolucci 751.
Rara. Spl 750

Ex asta Lanz 23, 1982, collezione Marquis Alb. Von Hoenkubin.



554

- 554 Medaglia 1586 per la ricostruzione della chiesa dell'Ascensione, AE 13,44 g. ECCE ANCILLA DOMINI Scena dell'Annunciazione; all'esergo, 1586. Rv. ASCENDIT DNS - IN IVBILO L'Ascensione di Gesù in cielo; sotto, i dodici apostoli in adorazione. Voltolina 663 (questo esemplare illustrato).
Rara. q.Spl 250

- 555* **Lotto di tredici monete.** Scudo della croce. CNI 55. Paolucci 11. Ottavo di scudo da 20 soldi. CNI 66. Paolucci 7. Sedicesimo di scudo da 10 soldi (2). CNI 117, 126. Paolucci 8. Trentaduesimo di scudo da 5 soldi. CNI 67. Paolucci 9. Sesino (4). CNI 264, 265, 280, 316. Paolucci 19. Quattrino (2). CNI 326, 329. Paolucci 20. Doppio bagattino (2). CNI 328. Paolucci 21. Da MB a buon BB 600

Marino Grimani doge LXXXIX, 1595-1605



556 Zecchino, AV 3,47 g. MARIN GRIM – S M VENE S. Marco nimbato, stante a s., porge il vessillo al doge genuflesso; lungo l'asta, DVX. Rv. SIT T XPE DAT Q TV – REGIS ISTE DVCA Il Redentore stante di fronte entro aureola ellittica cosparsa di stelle. CNI 116 var. Paolucci 1. Friedberg 1274. Spl 300

557 Zecchino, AV 3,47 g. MARI GRIM – S M VENET S. Marco nimbato, stante a s., porge il vessillo al doge genuflesso; lungo l'asta, DVX. Rv. SIT T XPE DAT Q TV – REGIS ISTE DVCA Il Redentore stante di fronte entro aureola ellittica cosparsa di stelle. CNI 137. Paolucci 1. Friedberg 1274. Spl 300
Ex collezione Zoppola; acquistato da Morchio & Majer, nel 1900 circa, per lire 20.



558 Zecchino, AV 3,43 g. MARIN GRIM – S M VENE S. Marco nimbato, stante a s., porge il vessillo al doge genuflesso; lungo l'asta, DVX. Rv. SIT T XPE DAT Q TV – REGIS ISTE DVCA Il Redentore stante di fronte entro aureola ellittica cosparsa di stelle. CNI -. Paolucci 1. Friedberg 1274. q.Fdc 500



559 Mezzo zecchino, AV 1,74 g. MARI GRIM – S M VENE S. Marco nimbato, stante a s., porge il vessillo al doge genuflesso; lungo l'asta, D V X. Rv. EGO SVM – LVX MVNDI Il Redentore stante di fronte entro aureola ellittica cosparsa di stelle. CNI 140. Paolucci 2. Friedberg 1275. Raro. BB 700

560 Mezzo zecchino, AV 1,73 g. MARIN G – S M VENE S. Marco nimbato, stante a s., porge il vessillo al doge genuflesso; lungo l'asta, D V X. Rv. EGO SVM – LVX MVNDI Il Redentore stante di fronte entro aureola ellittica cosparsa di stelle. CNI 144. Paolucci 2. Friedberg 1275. Raro. q.Spl 800



561 Quarto di zecchino, AV 0,86 g. MARINV – GRIMA S. Marco nimbato, stante a s., porge il vessillo al doge genuflesso; lungo l'asta, D V X. Rv. EGO SVM – LVX MVNDI Il Redentore stante di fronte entro aureola ellittica cosparsa di stelle. CNI 151. Paolucci 3. Friedberg 1276.
Raro. Lievi ondulazioni e falla metallo al dr., altrimenti q.Spl 1.000



562



562

- 562 Mezzo scudo da 4 lire o 80 soldi, AR 18,08 g. S M VENET MARIN GRIM DV S. Marco nimbato, seduto in trono a s., benedicente, porge il vessillo al doge genuflesso. All'ersergo, P M (Polo Marcello massaro). Rv. MEMOR ERO TVI IVSTINA VI S. Giustina stante, trafitta in seno da pugnale, con palma nella d. e libro nella s.; dietro, leone alato accovacciato. All'ersergo, 80. CNI 87. Paolucci 5 Molto raro. Spl 1.500



563



564



- 563 Quarto di scudo da 2 lire o 40 soldi, AR 6,99 g. S M VENE MARIN GRIM S. Marco nimbato, seduto in trono a s., porge il vessillo al doge genuflesso. All'ersergo, N T (Nicolò Tron o Nicolò Tiepolo massari). Rv. MEMOR ERO TVI IVSTINA V S. Giustina stante, trafitta in seno da pugnale, con palma nella d. e libro nella s.; all'ersergo, 40. CNI 50. Paolucci 6. Molto raro. q.BB 400
Ex collezioni De Lazara e Gavazzi.

- 564 Quarto di scudo da 2 lire o 40 soldi, AR 8,97 g. S M VENE MARIN GRIM S. Marco nimbato, seduto in trono a s., porge il vessillo al doge genuflesso. All'ersergo, A M (Andrea Morosini massaro). Rv. MEMOR ERO TVI IVSTINA VI S. Giustina stante, trafitta in seno da pugnale, con palma nella d. e libro nella s.; all'ersergo, 40. CNI -. Paolucci 6. Rarissimo. BB 400
Per questo massaro non sono note emissioni di 40 soldi con Santa Giustina al CNI.



565



- 565 Ottavo di scudo da 1 lira o 20 soldi, AR 4,52 g. S M VENE MARIN GRI S. Marco nimbato, seduto in trono a s., porge il vessillo al doge genuflesso. All'ersergo, G V (Gerolamo Vetturi massaro). Rv. MEMOR ERO TVI IVSTINA V S. Giustina stante, con palma nella d. e trafitta in seno da pugnale, incorona, con la s., il leone alato accovacciato. All'ersergo, 20. CNI 6. Paolucci 7. Molto raro. Patina di medagliere, Spl 600



566



567



566 Ottavo di scudo da 1 lira o 20 soldi, AR 4,41 g. S M VENE MARIN GRI S. Marco nimbato, seduto in trono a s., porge il vessillo al doge genuflesso. All'ersergo, S M (Sebastiano Marcello massaro). Rv. MEMOR ERO TVI IVSTINA V S. Giustina stante, con palma nella d. e trafitta in seno da pugnale, incorona, con la s., il leone alato accovacciato. All'ersergo, 20. CNI 23. Paolucci 7. Molto raro. BB 250

567 Ottavo di scudo da 1 lira o 20 soldi, AR 4,47 g. S M VENE MARIN GRIM S. Marco nimbato, seduto in trono a s., porge il vessillo al doge genuflesso. All'ersergo, P M (Polo Marcello massaro). Rv. MEMOR ERO TVI IVSTI V S. Giustina stante, con palma nella d. e trafitta in seno da pugnale, incorona, con la s., il leone alato accovacciato. All'ersergo, 20. CNI -. Paolucci 7. Rarissimo. Buon BB 400

Ex asta Künker 138, 2008, 5004.

Per questo massaro non sono note emissioni di 20 soldi con Santa Giustina al CNI.



568



569



570



571



568 Sedicesimo di scudo da 10 soldi, AR 2,24 g. S M VENE MARIN GRIMA S. Marco nimbato, seduto in trono a s., porge il vessillo al doge genuflesso. All'ersergo, N T (Nicolò Tron o Nicolò Tiepolo massari). Rv. MEMOR – ERO TVI IVSTINA S. Giustina stante, trafitta in seno da pugnale, con palma nella d. e libro nella s.; all'ersergo, 10. CNI 57. Paolucci 8. Molto raro. Migliore di BB 500

Ex collezione Zoppola; acquistato da Morchio & Majer, nel 1900 circa, per lire 4.

569 Trentaduesimo di scudo da 5 soldi, AR 1,04 g. S M VENE MARIN GRIM S. Marco nimbato, stante a s., porge il vessillo al doge genuflesso; all'ersergo, G V (Gerolamo Vetturi massaro). Rv. MEMOR ERO TVI IVSTINA V S. Giustina stante, trafitta in seno da pugnale, con palma nella d. e libro nella s.; all'ersergo, 5. CNI 13. Paolucci 9. Molto raro. Migliore di BB 150

570 Trentaduesimo di scudo da 5 soldi, AR 1,12 g. S M VENE MARIN GRIM S. Marco nimbato, stante a s., porge il vessillo al doge genuflesso. Rv. MEMOR ERO TVI IVSTINA VIR S. Giustina stante, trafitta in seno da pugnale, con palma nella d. e libro nella s.; all'ersergo, 5. CNI 158. Paolucci 9. Molto raro. Migliore di BB 150

571 Trentaduesimo di scudo da 5 soldi, AR 1,07 g. S M VENE MARIN GRIM S. Marco nimbato, stante a s., porge il vessillo al doge genuflesso. Rv. MEMOR ERO TVI IVSTINA VIR S. Giustina stante, trafitta in seno da pugnale, con palma nella d. e libro nella s.; all'ersergo, 5. CNI 164. Paolucci 9. Molto raro. q.Spl 150



572



572 Scudo della croce, AR 31,46 g. MARINVS GRIMANO DVX VENET Croce ornata e fogliata, accantonata da quattro foglie di vite. All'ersergo, M V (Mattio Vetturi massaro). Rv. SANCTVS MARCVS VENETVS Leone in soldo, entro scudo ornato; all'ersergo, 140. CNI 40. Paolucci 11. Raro. q.Spl 250



573



574



575



573 Scudo della croce, AR 31,65 g. MARINVS GRIMANO DVX VENET Croce ornata e fogliata, accantonata da quattro foglie di vite. All'esergo, Z E (Zorzi Emo massaro). Rv. SANCTVS MARCVS VENETVS Leone in soldo, entro scudo ornato; all'esergo, 140. CNI 46 var. Paolucci 11.

Raro. Migliore di BB 250

574 Scudo della croce, AR 31,58 g. MARINVS GRIMANO DVX VEN Croce ornata e fogliata, accantonata da quattro foglie di vite. All'esergo, A R (Alvise Renier massaro). Rv. SANCTVS MARCVS VENETVS Leone in soldo, entro scudo ornato; all'esergo, 140. CNI 74 var. Paolucci 11.

Raro. Bella patina di medagliere, q.Spl 300

Ex asta Lanz 23, 1982, collezione Marquis Alb. Von Hoenkubin.

575 Scudo della croce, AR 31,59 g. MARINVS GRIMANO DVX VENET Croce ornata e fogliata, accantonata da quattro foglie di vite. All'esergo, F G (Francesco Zusto massaro). Rv. SANCTVS MARCVS VENETVS Leone in soldo, entro scudo ornato; all'esergo, 140. CNI 93 var. Paolucci 11.

Raro. Migliore di BB 250

Ex asta Varesi 69, 2016, ANPB, 1365. Proveniente dalla collezione Zoppola.



576



576 Scudo della croce, AR 31,68 g. MARINVS GRIMANO DVX VENET Croce ornata e fogliata, accantonata da quattro foglie di vite. All'esergo, A T (Andrea Trevisan massaro). Rv. SANCTVS MARCVS VENETVS Leone in soldo, entro scudo ornato; all'esergo, 140. CNI 98 var. Paolucci 11. Raro. q.Spl 250



577



578



577

- 577 Scudo della croce, AR 31,68 g. MARINVS GRIMANO DVX VENET Croce ornata e fogliata, accantonata da quattro foglie di vite. All'esergo, foglia di vite con gambo tra due rosette. Rv. SANCTVS MARCVS VENETVS Leone in soldo, entro scudo ornato; all'esergo, 140. CNI 166. Paolucci 11.
Molto raro. Patina iridescente, q.Spl 350
- 578 Mezzo scudo della croce, AR 12,78 g. MARINVS GRIMANVS DVX VENET Croce ornata e fogliata, accantonata da quattro foglie di vite. All'esergo, G V (Gerolamo Vetturi massaro). Rv. SANCTVS MARCVS VENETVS Leone in soldo, entro scudo ornato; all'esergo, 70. CNI 16. Paolucci 12.
Molto raro. Tosato e con tracce di ossidazione al dr., altrimenti q.BB 300



579



- 579 Ducato da 124 soldi, AR 28,05 g. S M VENE MARIN GRIMANO – DVX Il Leone alato, a s., volto di fronte e con la zampa anteriore appoggiata sul libro aperto; a d., il doge genuflesso con vessillo. Rv. MEMORERO TVI IVSTINA VIRGO S. Giustina stante, trafitta in seno da pugnale, con palma nella d. e libro nella s.; sullo sfondo, galere in navigazione e, all'esergo, 124. CNI 168. Paolucci 13.
Ex collezione Gavazzi. Molto raro. q.Spl 1.500



580



- 580 Ducato da 124 soldi, AR 28,13 g. S M VENE MARIN GRIMANO – DVX Il Leone alato, a s., volto di fronte e con la zampa anteriore appoggiata sul libro aperto; a d., il doge genuflesso con vessillo. Rv. MEMORERO TVI IVSTINA VIRGO S. Giustina stante, trafitta in seno da pugnale, con palma nella d. e libro nella s.; sullo sfondo, galere in navigazione e, all'esergo, 124. CNI 169. Paolucci 13.
Molto raro. Migliore di BB 1.200



581



582



581

- 581 Mezzo ducato da 62 soldi, AR 13,78 g. S M VENE MARIN GRIM DVX Il Leone alato, a s., volto di fronte e con la zampa anteriore appoggiata sul libro aperto; a d., il doge genuflesso con vessillo. All'esergo, G M (massaro sconosciuto). Rv. MEMOR ERO TVI IVSTINA VIRG S. Giustina stante, trafitta in seno da pugnale, con palma nella d. e libro nella s.; sullo sfondo, galere in navigazione e, all'esergo, 62. CNI 108 var. Paolucci 14. Rarissimo. BB 1.000

Ex asta Varesi 6, 1986, 885.

- 582 Bezzo, AR 0,27 g. + MARINVS GRIM DVX Croce pisana. Rv. SANC – MARC – VENE Leone alato gradiente a s., con la zampa d. su libro aperto. CNI 182. Paolucci 17.

Estremamente raro. Buon BB 750

Ex asta NAC 20, 2000, 1192.



583



- 583 Sesino nuovo, Mist. 1,24 g. + MARINVS GRIMANO DVX VEN Croce pisana. Rv. SANCTVS MARCVS VENETVS Leone in soldo. CNI 277. Paolucci 19. Conservazione eccezionale, q.Fdc 400



584



- 584 Medaglia da 6 lire per l'alleanza con il cantone dei Grigioni 1603, AR 27,00 g. Opus Zuan Giacomo Valerio o Zuan Battista Mazza. Il leone di S. Marco, gradiente a s., brandisce la spada nella zampa anteriore d.; all'esergo, 1706. Rv. Stemma accostati della Lega Grigia, a s., della Cadia al centro e delle Dieci Giurisdizioni a d. RIN, vol. IV, 1927, pag. 34. Paolucci II, 753.

Molto rara. Bella patina di medagliere, Spl 2.500

- 585* Medaglia per l'alleanza con il cantone dei Grigioni 1603. Prova in bronzo, 12,00 g. Il leone di S. Marco, gradiente a s., brandisce la spada nella zampa anteriore d. Rv. Stemma accostati della Lega Grigia, a s., della Cadia al centro e delle Dieci Giurisdizioni a d. RIN, vol. IV, 1927, non repertoriata.

Ex collezione Zoppola; acquistata da E. Dotti, 1926, per lire 30.

Molto rara. q.BB 100

- 586* **Lotto di quattordici monete.** Scudo della croce. CNI 93. Paolucci 11. Trentaduesimo di scudo da 5 soldi. CNI 67. Paolucci 9. Sesino (8). CNI 204, 207, 209(2), 224 var., 225, 241, 251. Paolucci 18. Quattrino. CNI 280. Paolucci 20. Doppio bagattino (3). CNI 293, 312, 315. Paolucci 21.

Da MB a q.Spl 500

Leonardo Donà doge XC, 1606-1612



- 587 Zecchino, AV 3,45 g. LEON DONAT – S M VENET S. Marco nimbato, stante a s., porge il vessillo al doge genuflesso; lungo l’asta, DVX. Rv. SIT T XPE DAT Q TV – REGIS ISTE DVCAT Il Redentore stante di fronte entro aureola ellittica cosparsa di stelle. CNI 82. Paolucci 1. Friedberg 1278.
Raro. Fondi lucenti, q.Fdc 750



- 588 Mezzo zecchino, AV 1,72 g. LEO DON – S M VENE S. Marco nimbato, stante a s., porge il vessillo al doge genuflesso; lungo l’asta, D V X. Rv. EGO SVM – LVX MVNDI Il Redentore stante di fronte entro aureola ellittica cosparsa di stelle. CNI 98. Paolucci 2. Friedberg 1279. Raro. q.Spl 500
- 589 Mezzo zecchino, AV 1,72 g. LEON DON – S M VENE S. Marco nimbato, stante a s., porge il vessillo al doge genuflesso; lungo l’asta, D V X. Rv. EGO SVM – LVX MVNDI Il Redentore stante di fronte entro aureola ellittica cosparsa di stelle. CNI 98 var. Paolucci 2. Friedberg 1279. Raro. BB 400



- 590 Quarto di zecchino, AV 0,85 g. LEONAR – DONATO S. Marco nimbato, stante a s., porge il vessillo al doge genuflesso; lungo l’asta, D V X. Rv. EGO SVM – LVX MVN Il Redentore stante di fronte entro aureola ellittica cosparsa di stelle. CNI 109. Paolucci 3. Friedberg 1280. Molto raro. BB 500
Ex collezione Zoppola; acquistato da Morchio & Majer, nel 1900 circa, per lire 22.
- 591 Quarto di zecchino, AV 0,85 g. LEONAR – DONATO S. Marco nimbato, stante a s., porge il vessillo al doge genuflesso; lungo l’asta, D V X. Rv. EGO SVM – LVX MVN Il Redentore stante di fronte entro aureola ellittica cosparsa di stelle. CNI 110. Paolucci 3. Friedberg 1280. Molto raro. q.BB 400



- 592 Doppio ducato, AV 4,28 g. S M VEN LEON DONATO – DVX S. Marco nimbato, seduto in trono a s., porge il vessillo al doge genuflesso. Rv. DVCATVS REIPUBLICÆ Leone alato e nimbato, gradiente a s., poggia la zampa anteriore su libro aperto; all’esergo, D II. CNI 111. Paolucci 4. Friedberg 1492.
Estremamente raro. Lieve traccia di piegatura, altrimenti buon BB 20.000

Ex asta NAC 43, 2007, 122. Proveniente dalla collezione Zoppola.



593

- 593 Ducato, AV 2,09 g. S M VEN LEON DONAT – DVX S. Marco nimbato, seduto in trono a s., porge il vessillo al doge genuflesso. Rv. DVCATVS REIPVB Leone alato e nimbato, gradiente a s., poggia la zampa anteriore su libro aperto; all'esergo, tre stelle. CNI 113. Paolucci 5. Friedberg 1493.

Ex asta Finarte 605, 1987, 303.

Raro. Buon BB

1.250



594

- 594 Mezzo ducato, AV 1,06 g. S M VEN LEON DONAT – DVX S. Marco nimbato, seduto in trono a s., porge il vessillo al doge genuflesso. Rv. MED DVC REIP Leone alato e nimbato, gradiente a s., poggia la zampa anteriore su libro aperto; all'esergo, tre stelle. CNI 116. Paolucci 8. Friedberg 1494.

Ex asta NAC 43, 2007, 122.

Rarissimo. Migliore di Spl

3.000



595

- 595 Quarto di zecchino d'argento, AR 11,22 g. LEON DONAT – S M VENETVS S. Marco nimbato, stante a s., porge il vessillo al doge genuflesso; lungo l'asta, DVX. All'esergo, C Z (Costantino Zorzi massaro). Rv. SIT T XPE DAT Q TV – REGIS ISTE DVCAT Il Redentore stante di fronte entro aureola ellittica cosparsa di stelle. CNI 65. Paolucci 12. Estremamente raro. Patina di medagliere, migliore di BB 10.000

Ex collezione Zoppola; acquistato da Morchio & Majer nel 1897 per lire 250.



596

- 596 Sedicesimo di scudo da 10 soldi, AR 2,23 g. S M VENE LEON DONAT S. Marco nimbato, seduto a s., porge il vessillo al doge genuflesso. All'esergo, S C (Sebastiano Contarini massaro). Rv. MEMOR ERO – TVI IVSTINA V S. Giustina stante, trafitta in seno da pugnale, con palma nella d. e libro nella s.; all'esergo, 10. CNI 11. Paolucci 17. Molto raro. Patina di medagliere, q.Spl 500

Ex asta Santamaria 21 marzo 1955, Signorelli parte V, 576.



597



598



- 597 Sedicesimo di scudo da 10 soldi, AR 2,24 g. S M VEN LEON DONATO S. Marco nimbato, seduto a s., porge il vessillo al doge genuflesso. All'esergo, C P (Costantino Pasqualigo massaro). Rv. MEMOR ERO – TVI IVSTINA V S. Giustina stante, trafitta in seno da pugnale, con palma nella d. e libro nella s.; all'esergo, 10. CNI 42. Paolucci 17. Molto raro. Patina di medagliere, q.Spl 400
Ex collezione Zoppola; acquistato da A. Jesurum nel 1926 per lire 90.

- 598 Trentaduesimo di scudo da 5 soldi, AR 1,10 g. S M VENE LEON DONAT S. Marco nimbato, stante a s., porge il vessillo al doge genuflesso; all'esergo, C P (Costantino Pasqualigo massaro). Rv. MEMOR ERO TVI IVSTINA S. Giustina stante, trafitta in seno da pugnale, con palma nella d. e libro nella s.; all'esergo, 5. CNI 49. Paolucci 18. Rarissimo. Migliore di BB 400



599



600



601



- 599 Scudo della croce, AR 31,67 g. LEONAR DONATO DVX VEN Croce ornata e fogliata, accantonata da quattro foglie di vite. All'esergo, Z M (Zuanne Marcello massaro). Rv. SANCTVS MARCVS VENETVS Leone in soldo, entro scudo ornato; all'esergo, 140. CNI 59. Paolucci 19. Raro. q.Spl 300
- 600 Scudo della croce, AR 31,55 g. LEONAR DONATO DVX VEN Croce ornata e fogliata, accantonata da quattro foglie di vite. All'esergo, C Z (Costantino Zorzi massaro). Rv. SANCTVS MARCVS VENETVS Leone in soldo, entro scudo ornato; all'esergo, 140. CNI 68. Paolucci 19. Raro. Patina di medagliere, Spl 350
- 601 Scudo della croce, AR 31,37 g. LEONAR DONATO DVX VEN Croce ornata e fogliata, accantonata da quattro foglie di vite. All'esergo, C Z (Costantino Zorzi massaro). Rv. SANCTVS MARCVS VENETVS Leone in soldo, entro scudo ornato; all'esergo, 140. CNI 70. Paolucci 19. Raro. Migliore di BB 300
Ex asta Varesi 69, 2016, ANPB, 1369.



602



603



602



- 602 Scudo della croce, AR 31,38 g. LEONAR DONATO DVX VEN Croce ornata e fogliata, accantonata da quattro foglie di vite. All'esergo, C P (Costantino Pasqualigo massaro). Rv. SANCTVS MARCVS VENETVS Leone in soldo, entro scudo ornato; all'esergo, 140. CNI -. Paolucci 19.

Ex asta NAC 36, 2007, 260.

Molto raro. Buon BB

350

Per questo massaro non sono note emissioni di scudi della croce al CNI.

- 603 Mezzo scudo della croce, AR 15,50 g. LEON DONATO DVX VEN Croce ornata e fogliata, accantonata da quattro foglie di vite. All'esergo, C P (Costantino Pasqualigo massaro). Rv. SANCTVS MARC VENET Leone in soldo, entro scudo ornato; all'esergo, 70. CNI 52. Paolucci 20. Rarissimo. BB 500

Ex collezioni De Lazara e Gavazzi.



604



604



- 604 Ducato da 124 soldi, AR 27,91 g. S M VENET LEON DONAT - DVX Il Leone alato, a s., volto di fronte e con la zampa anteriore appoggiata sul libro aperto; a d., il doge genuflesso con vessillo. Rv. MEMOR ERO TVI IVSTINA VIRG S. Giustina stante, trafitta in seno da pugnale, con palma nella d. e libro nella s.; sullo sfondo, galere in navigazione e, all'esergo, 124. CNI 119 var. Paolucci 21.

Molto raro. Leggermente mossa di conio al dr. altrimenti q.Spl

2.500

Ex collezione Zoppola; acquistato da Morchio & Majer nel 1903 per lire 200.



605

- 605 Mezzo ducato da 62 soldi, AR 13,82 g. S M VENE LEON DONAT DV Il Leone alato, a s., volto di fronte e con la zampa anteriore appoggiata sul libro aperto; a d., il doge genuflesso con vessillo; all'esergo, S C (Sebastiano Contarini massaro). Rv. MEMOR ERO TVI IVSTINA VIRG S. Giustina stante, trafitta in seno da pugnale, con palma nella d. e libro nella s.; sullo sfondo, galere in navigazione e, all'esergo, 62. CNI 23. Paolucci 22. Rarissimo. Fondi ritoccati, altrimenti buon BB 750

- 606* **Lotto di sei monete.** Ottavo di scudo da 20 soldi. CNI 39. Paolucci 16. Sedicesimo di scudo da 10 soldi. CNI 34. Paolucci 17. Scudo della croce. CNI 18. Paolucci 19. Bezzo. CNI 123. Paolucci 23. Doppio bagattino (2). CNI 132, 134. Paolucci 28. Da MB a q.Spl 750

Marcantonio Memmo doge XCI, 1612-1615



607



608



607

- 607 Mezzo zecchino, AV 1,71 g. M A MEMMO – S M VENET S. Marco nimato, stante a s., porge il vessillo al doge genuflesso; lungo l'asta, D V X. Rv. EGO SVM – LVX MVNDI Il Redentore stante di fronte entro aureola ellittica cosparsa di stelle. CNI 43. Paolucci 2. Friedberg 1282. Molto raro. Buon BB 1.750
Ex collezione Zoppola; acquistato da G. Morchio nel 1900 circa per lire 120.

- 608 Quarto di zecchino, AV 0,85 g. M ANTON – MEMMO S. Marco nimato, stante a s., porge il vessillo al doge genuflesso; lungo l'asta, D V X. Rv. EGO SVM – LVX MVN Il Redentore stante di fronte entro aureola ellittica cosparsa di stelle. CNI 46. Paolucci 3. Friedberg 1283. Rarissimo. BB 1.000
Ex collezione Zoppola; acquistato da Morchio & Majer nel 1897 per lire 220.



609



- 609 Quarto di scudo da 2 lire o 40 soldi, AR 9,01 g. S M VENE M ANTO MEMMO S. Marco nimato, seduto in trono a s., porge il vessillo al doge genuflesso. All'esergo, A C (Antonio Contarini massaro). Rv. MEMOR ERO TVI IVSTINA VI S. Giustina stante, trafitta in seno da pugnale, con palma nella d. e libro nella s.; all'esergo, 40. CNI 11 var. Paolucci 10.

Estremamente raro. Esemplare di grande rarità e in notevolissimo stato di conservazione.

Patina di medagliere, tondello irregolare, altrimenti migliore di Spl 3.500

Ex collezione conte Dino Lucheschi.



611



610



611

- 610 Ottavo di scudo da 1 lira o 20 soldi, AR 4,07 g. S M V M ANT MEMMO S. Marco nimbato, seduto in trono a s., porge il vessillo al doge genuflesso. All'esergo, A C (Antonio Contarini massaro). Rv. MEMORERO TVI IVSTIN S. Giustina stante, con palma nella d. e trafitta in seno da pugnale, incorona, con la s., il leone alato accovacciato. All'esergo, 20. CNI 13. Paolucci 11. Estremamente raro. q.BB 800
Ex collezioni De Lazara e Gavazzi.

- 611 Scudo della croce, AR 31,40 g. M ANTON MEMMO DVX VEN Croce ornata e fogliata, accantonata da quattro foglie di vite. All'esergo, A V (Marcantonio Venier massaro). Rv. SANCTVS MARCVS VENETVS Leone in soldo, entro scudo ornato; all'esergo, 140. CNI 16. Paolucci 13. Molto raro. Patina di medagliere, q.Spl 500



612



614



613



- 612 Scudo della croce, AR 31,55 g. M ANTON MEMMO DVX VEN Croce ornata e fogliata, accantonata da quattro foglie di vite. All'esergo, V E (Vincenzo Emo massaro). Rv. SANCTVS MARCVS VENETVS Leone in soldo, entro scudo ornato; all'esergo, 140. CNI 21. Paolucci 13. Molto raro. Patina di medagliere, Spl 800
- 613 Scudo della croce, AR 31,15 g. M ANTON MEMMO DVX VEN Croce ornata e fogliata, accantonata da quattro foglie di vite. All'esergo, C G (Carlo Gritti massaro). Rv. SANCTVS MARCVS VENETVS Leone in soldo, entro scudo ornato; all'esergo, 140. CNI 25. Paolucci 13. Molto raro. Migliore di BB 400
- 614 Mezzo scudo della croce, AR 15,28 g. M ANTON MEMMO DVX VEN Croce ornata e fogliata, accantonata da quattro foglie di vite. All'esergo, V E (Vincenzo Emo massaro). Rv. SANCTVS MARCVS VENETVS Leone in soldo, entro scudo ornato; all'esergo, 70. CNI 24. Paolucci 14. Rarissimo. BB / q.BB 500
Ex collezioni De Lazara e Gavazzi.
- 615* **Lotto di sette monete.** Soldino. CNI 48, 54, 60, 62, 63. Paolucci 17. Doppio bagattino (2). CNI 76, 82. Paolucci 19. Da MB a BB 300

Giovanni Bembo doge XCII, 1615-1618



616



616

- 616 Zecchino, AV 3,47 g. IO BEMBO – S M VENET S. Marco nimbato, stante a s., porge il vessillo al doge genuflesso; lungo l'asta, DVX. Rv. SIT T XPE DAT Q TV – REGIS ISTE DVCAT Il Redentore stante di fronte entro aureola ellittica cosparsa di stelle. CNI 60. Paolucci 1. Friedberg 1284.

Rarissimo. Buon BB 4.000



617



- 617 Zecchino, AV 3,48 g. IO BEMBO – S M VENET S. Marco nimbato, stante a s., porge il vessillo al doge genuflesso; lungo l'asta, DVX. Rv. SIT T XPE DAT Q TV – REGIS ISTE DVCAT Il Redentore stante di fronte entro aureola ellittica cosparsa di stelle. CNI 62. Paolucci 1. Friedberg 1284.

Rarissimo. Segnetto al dr., altrimenti Spl 4.500

Ex collezione Zoppola; acquistato da G. Morchio, nel 1900 circa, per lire 80.



618



- 618 Quarto di zecchino, AV 0,85 g. IOAN – BEMBO S. Marco nimbato, stante a s., porge il vessillo al doge genuflesso; lungo l'asta, D V X. Rv. EGO SVM – LVX MVN Il Redentore stante di fronte entro aureola ellittica cosparsa di stelle. CNI 69. Paolucci 3. Friedberg 1286. Estremamente raro. MB 2.500



619



619

- 619 Quarto di scudo da 2 lire o 40 soldi, AR 8,88 g. S M VENET IOAN BEMBO D S. Marco nimbato, seduto in trono a s., porge il vessillo al doge genuflesso. All'esergo, C G (Carlo Gritti massaro). Rv. MEMOR ERO TVI IVSTINA VIRGO S. Giustina stante, trafitta in seno da pugnale, con palma nella d. e libro nella s.; all'esergo, 40. CNI 2. Paolucci 5. Estremamente raro. Bella patina iridescente, leggere tracce di pulitura, altrimenti buon BB 2.500

Ex collezioni De Lazara e Gavazzi.



620



620

620 Scudo della croce, AR 31,55 g. IOANNES BEMBO DVX VEN Croce ornata e fogliata, accantonata da quattro foglie di vite. All'esergo, C G (Carlo Gritti massaro). Rv. SANCTVS MARCVS VENET Leone in soldo, entro scudo ornato; all'esergo, 140. CNI 6. Paolucci 8. Patina di medagliere, Spl 750



621



621 Scudo della croce, AR 31,62 g. IOANNES BEMBO DVX VEN Croce ornata e fogliata, accantonata da quattro foglie di vite. All'esergo, L V (Leonardo Vendramin massaro). Rv. SANCTVS MARCVS VENET Leone in soldo, entro scudo ornato; all'esergo, 140. CNI 13. Paolucci 8. Spl 400



622



622

622 Scudo della croce, AR 31,78 g. IOANNES BEMBO DVX VEN Croce ornata e fogliata, accantonata da quattro foglie di vite. All'esergo, L V (Leonardo Vendramin massaro). Rv. SANCTVS MARCVS VENET Leone in soldo, entro scudo ornato; all'esergo, 140. CNI 18. Paolucci 8.

Patina di medagliere, Spl 600

Ex asta Varesi 69, 2016, ANPB, 1371.



624



623



625



623 Scudo della croce, AR 31,55 g. IOANNES BEMBO DVX VEN Croce ornata e fogliata, accantonata da quattro foglie di vite. All'ersergo, I M (Iacopo da Molin massaro). Rv. SANCTVS MARCVS VENET Leone in soldo, entro scudo ornato; all'ersergo, 140. CNI 41 var. Paolucci 8.

Patina di medagliere, BB 250

624 Mezzo scudo della croce, AR 31,55 g. IOANNES BEMBO DVX VEN Croce ornata e fogliata, accantonata da quattro foglie di vite. All'ersergo, P B (Paolo Balbi massaro). Rv. SANCTVS MARCVS VENET Leone in soldo, entro scudo ornato; all'ersergo, 70. CNI 50. Paolucci 9.

Ex collezione Gavazzi; acquistato da R. Ratto nel 1920.

q.Spl 300

625 Quarto di scudo della croce, AR 7,89 g. IOANNES BEMBO DVX VEN Croce ornata e fogliata, accantonata da quattro foglie di vite. All'ersergo, L V (Leonardo Vendramin massaro). Rv. SANCTVS MARCVS VEN Leone in soldo, entro scudo ornato; all'ersergo, 35. CNI 35. Paolucci 10.

Ex collezione Zoppola; acquistato da G. Morchio, nel 1900 circa, per lire 8.

Migliore di BB 250



626



626 Soldino, AR 0,61 g. IOANNES BEMBO DVX Croce fogliata e accantonata da quattro foglie di vite. Rv. SANCTVS MARCVS VENET Leone alato e nimbato gradiente a s. CNI 72. Paolucci 13.

Ex collezione Zoppola; acquistato da G. Morchio nel 1912 per lire 50.

Rarissimo. q.BB 300



627



627 Prova del bezzo grande di mistura, Mist. 1,08 g. IOANNES BEMBO DVX VEN Croce gliata e accantonata da quattro foglie di vite. Rv. S MARCVS VENET Leone alato e nimbato gradiente a s., con la zampa anteriore appoggiata su libro aperto. All'ersergo, SVBDITORV / COMODIT / ATI. CNI 77. Paolucci 15.

Estremamente raro. q.Spl 2.000

628* Lotto di quattro monete. Scudo della croce. CNI 19. Paolucci 8. Bezzo (2). CNI 73, 76. Paolucci 14. Doppio bagattino. CNI 76, 80. Paolucci 16.

Da MB a buon BB 500

Nicolò Donà doge XCIII, 1618



629

629 Zecchino, AV 3,48 g. NIC DONATO – S M VENET S. Marco nimbato, stante a s., porge il vessillo al doge genuflesso; lungo l’asta, DVX. Rv. SIT T XPE DAT Q TV – REGIS ISTE DVC Il Redentore stante di fronte entro aureola ellittica cosparsa di stelle. CNI 21. Paolucci 1. Friedberg 1287.

Estremamente raro. Tondello lievemente ondulato e alcuni
segnetti sul bordo, altrimenti q.Spl

12.500

Ex collezione Borrini ed acquistato dal conte Zoppola per la propria raccolta prima del 1912 per lire 240.



630

630 Quarto di scudo della croce, AR 6,98 g. NIC DONATO DVX VEN Croce ornata e fogliata, accantonata da quattro foglie di vite. All’esergo, T B (Tomaso Bragadin massaro). Rv. SANCTVS MARCVS VEN Leone in soldo, entro scudo ornato; all’esergo, 35. CNI 7. Paolucci 5. Rarissimo. MB 400

Antonio Priuli doge XCIV, 1618-1623



631

632

631 Zecchino, AV 3,48 g. ANT PRIOL – S M VENET S. Marco nimbato, stante a s., porge il vessillo al doge genuflesso; lungo l’asta, DVX. Rv. SIT T XPE DAT Q TV – REGIS ISTE DVCAT Il Redentore stante di fronte entro aureola ellittica cosparsa di stelle. CNI 118. Paolucci 3. Friedberg 1291.

Raro. Spl 500

632 Zecchino, AV 3,49 g. ANT PRIOL – S M VENET S. Marco nimbato, stante a s., porge il vessillo al doge genuflesso; lungo l’asta, DVX. Rv. SIT T XPE DAT Q TV – REGIS ISTE DVCAT Il Redentore stante di fronte entro aureola ellittica cosparsa di stelle. CNI 120. Paolucci 3. Friedberg 1291.

Raro. Da conio rugginoso, altrimenti Spl 500



633

633 Mezzo zecchino, AV 1,75 g. ANT PRI – S M VENE S. Marco nimbato, stante a s., porge il vessillo al doge genuflesso; lungo l’asta, D V X. Rv. EGO SVM – LVX MVND Il Redentore stante di fronte entro aureola ellittica cosparsa di stelle. CNI 131 var. Paolucci 4. Friedberg 1292. Raro. q.Spl 600



- 634 Mezzo zecchino, AV 1,72 g. ANT PRI – S M VENET S. Marco nimbato, stante a s., porge il vessillo al doge genuflesso; lungo l'asta, D V X. Rv. EGO SVM – LVX MVND Il Redentore stante di fronte entro aureola ellittica cosparsa di stelle. CNI 132. Paolucci 4. Friedberg 1292.
Raro. Lievi ondulazioni, altrimenti buon BB 400
Ex collezione Gavazzi.
- 635 Quarto di zecchino, AV 0,85 g. ANTON – PRIOLO S. Marco nimbato, stante a s., porge il vessillo al doge genuflesso; lungo l'asta, D V X. Rv. EGO SVM – LVX MVN Il Redentore stante di fronte entro aureola ellittica cosparsa di stelle. CNI 134. Paolucci 5. Friedberg 1293. Molto raro. q.Spl 600
Ex collezione Gavazzi.



- 636 Doppia, AV 6,19 g. Stella ANTON PRIOL DVX VENETIAR Croce ornata e fiorita. Rv. + SANCTVS MARCVS VENETVS Leone in soldo, entro scudo; ai lati, S – 2. CNI 139. Paolucci 6. Friedberg 1456.
Estremamente rara. Piccoli segnetti sul bordo e lievemente ondulato, altrimenti q.Spl 3.000
Ex collezione Zoppola.



- 637 Mezza doppia, AV 3,35 g. Stella ANT PRIOL DVX VENETIAR Croce ornata e fiorita. Rv. + SANCTVS MARCVS VENETVS Leone in soldo, entro scudo. CNI 141. Paolucci 7. Friedberg 1457.
Estremamente rara. Proveniente da montatura, altrimenti BB 2.000
Ex collezione Zoppola; acquistata da R. Ratto nel 1926 per lire 860.



- 638 Scudo della croce, AR 31,64 g. ANTON PRIOL DVX VEN Croce ornata e fogliata, accantonata da quattro foglie di vite. All'esergo, G R (Giacomo Renier massaro). Rv. SANCTVS MARCVS VENETVS Leone in soldo, entro scudo ornato; all'esergo, 140. CNI 27. Paolucci 16. Spl 300
Ex collezione Gavazzi; acquistata da P.& P. Santamaria nel 1928.



639



640



641



- 639 Scudo della croce, AR 31,74 g. ANTON PRIOL DVX VEN Croce ornata e fogliata, accantonata da quattro foglie di vite. All'esergo, V C (Vincenzo Correr massaro). Rv. SANCTVS MARCVS VENET Leone in soldo, entro scudo ornato; all'esergo, 140. CNI 63. Paolucci 16. Migliore di BB 200

Ex collezione Zoppola; acquistato da G. Majer nel 1927 per lire 70.

- 640 Scudo della croce, AR 31,57 g. ANTON PRIOL DVX VEN Croce ornata e fogliata, accantonata da quattro foglie di vite. All'esergo, H Z (Gerolamo Zorzi massaro). Rv. SANCTVS MARCVS VENET Leone in soldo, entro scudo ornato; all'esergo, 140. CNI 76. Paolucci 16. Patina di medagliere, q.Spl 250

- 641 Scudo della croce, AR 31,50 g. ANTON PRIOL DVX VEN Croce ornata e fogliata, accantonata da quattro foglie di vite. All'esergo, Z A V (Zan Antonio Venier massaro). Rv. SANCTVS MARCVS VENET Leone in soldo, entro scudo ornato; all'esergo, 140. CNI 106. Paolucci 16. Fondi brillanti, Spl 400



642



643



- 642 Mezzo scudo della croce, AR 15,75 g. ANTON PRIOL DVX VEN Croce ornata e fogliata, accantonata da quattro foglie di vite. All'esergo, G R (Giacomo Renier massaro). Rv. SANCTVS MARCVS VENET Leone in soldo, entro scudo ornato; all'esergo, 70. CNI - (cfr. 44 e segg.). Paolucci 17. Patina di medagliere, migliore di BB 150

- 643 Mezzo scudo della croce, AR 15,67 g. ANTON PRIOL DVX VEN Croce ornata e fogliata, accantonata da quattro foglie di vite. All'esergo, C D (Carlo Donà massaro). Rv. SANCTVS MARCVS VENET Leone in soldo, entro scudo ornato; all'esergo, 70. CNI 96. Paolucci 17. q.Spl 200



644



- 644 Quarto di scudo della croce, AR 7,90 g. ANTON PRIOL DVX VEN Croce ornata e fogliata, accantonata da quattro foglie di vite. All'esergo, G R (Giacomo Renier massaro). Rv. SANCTVS MARCVS VENET Leone in soldo, entro scudo ornato; all'esergo, 35. CNI 51. Paolucci 18. Patina iridescente, migliore di BB 150

Ex collezione Gavazzi.



645



646



645

645 Quarto di scudo della croce, AR 7,75 g. ANTON PRIOL DVX VEN Croce ornata e fogliata, accantonata da quattro foglie di vite. All'esergo, C D (Carlo Donà massaro). Rv. SANCT MARC VENET Leone in soldo, entro scudo ornato; all'esergo, 35. CNI 100. Paolucci 18. q.Spl 150

646 Sedicesimo di scudo da 10 soldi, AR 2,28 g. S M VEN ANT PRIOL S. Marco nimbato, seduto a s. e benedicente, porge il vessillo al doge genuflesso. All'esergo, T B (Tomaso Bragadin massaro). Rv. MEMOR ERO – TVI IVSTINA S. Giustina stante, trafitta in seno da pugnale, con palma nella d. e libro nella s.; all'esergo, 10. CNI 3. Paolucci 15. Molto raro. Patina di medagliere, migliore di BB 300

Ex collezione Zoppola; acquistato da E. Dotti nel 1905 per lire 14.



647



648



647 Ducato da 124 soldi, AR 27,84 g. S M VENET ANT PRIOL – DVX Il Leone alato, a s., volto di fronte e con la zampa anteriore appoggiata sul libro aperto; a d., il doge genuflesso con vessillo. Rv. MEMOR ERO TVI IVSTINA VIRG S. Giustina stante, trafitta in seno da pugnale, con palma nella d. e libro nella s.; sullo sfondo, galere in navigazione e, all'esergo, 124. CNI 147. Paolucci 19. Raro. Migliore di BB 800

Ex asta Varesi 69, 2016, ANPB, 1373.

648 Ducato da 124 soldi, AR 28,04 g. S M VENET ANT PRIOL – DVX Il Leone alato, a s., volto di fronte e con la zampa anteriore appoggiata sul libro aperto; a d., il doge genuflesso con vessillo. Rv. MEMOR ERO TVI IVSTINA VIRG S. Giustina stante, trafitta in seno da pugnale, con palma nella d. e libro nella s.; sullo sfondo, galere in navigazione e, all'esergo, 124. CNI 147. Paolucci 19. Raro. Buon BB 750



649



650



649

649 Ducato da 124 soldi, AR 28,04 g. S M VENET ANT PRIOL – DVX Il Leone alato, a s., volto di fronte e con la zampa anteriore appoggiata sul libro aperto; a d., il doge genuflesso con vessillo. Rv. MEMOR ERO TVI IVSTINA VIRG S. Giustina stante, trafitta in seno da pugnale, con palma nella d. e libro nella s.; sullo sfondo, galere in navigazione e, all'esergo, 124. CNI 150 var. Paolucci 19. Variante moloto rara di un tipo raro. q.Spl 1.000

Ex asta Lanz 23, 1982, collezione Marquis Alb. Von Hoenkubin.

650 Gazzetta da 2 soldi o 24 bagattini, Mist. 3,27 g. S M VEN ANT PRIOL Il Leone alato, a s., volto di fronte e con la zampa anteriore appoggiata sul libro aperto; a d., il doge genuflesso con vessillo. All'esergo, 24. Rv. DEFENSOR – NOSTER Il Redentore nimbato, stante di fronte, benedicente e con il Vangelo nella s. CNI 163. Paolucci 25. Rarissima. q.BB 300

Ex collezione Zoppola; acquistato da A. Jesurum nel 1926 per lire 200.



651



652



653



- 651 Da 32 tornesi o quarto di perpero (prova), Mist. 3,74 g. ANTΩNIOS OΠΠIOΛOΣ ΔOYΞ Nel campo, TOPNEΣIA / TPИANTА / ΔYΩ Rv. O AΓIOΣ MAPKOΣ Leone alato e nimbato, volto di fronte, con la zampa anteriore sul libro aperto. CNI 247. Paolucci 29. Estremamente rara. BB 600
Ex collezione Zoppola; acquistato da Morchio & Majer nel 1904 per lire 21,90.
- 652 Da 30 tornesi o 2 soldi (prova), Mist. 3,88 g. ANTONIVS PRIOLVS DVX VEN Nel campo, rosetta / TORNESI / TRENTA / rosetta Rv. SANTVS MARCVS Leone alato e nimbato, volto di fronte, con la zampa anteriore sul libro aperto. CNI 248. Paolucci 30. Rarissima. Buon BB 400
Ex collezione Zoppola; acquistato da Morchio & Majer, nel 1900 circa, per lire 50.
- 653 Da 30 tornesi o 2 soldi (con legenda greca), Mist. 3,73 g. ANTΩNIOS OΠΠIOΛOΣ ΔOYΞ Nel campo, TOPNEΣIA / TPИANTА / rosetta Rv. O AΓIOΣ MAPKOΣ Leone alato e nimbato, volto di fronte, con la zampa anteriore sul libro aperto. CNI 249. Paolucci 31. Rara. Buon BB 200
Ex collezione Zoppola; acquistato da Morchio & Majer.



654



- 654 Medaglia per l'alleanza con le Province unite olandesi (1620), opus Willelm van Bylaer, AR 28,52 diam. 45 mm. Voltolina II, 885. Patina di medagliere, Spl 3.500
Ex asta Baldwin 37, 2004, 1847.



655



- 655 **Lotto di due monete.** Mezzo zecchino. CNI 133. Paolucci 4. Friedberg 1292. Quarto di zecchino. CNI -. Paolucci 5. Friedberg 1293. Mediamente MB 800
- 656* **Lotto di nove monete.** Scudo della croce (2). CNI 62, 93. Paolucci 16. Mezzo scudo della croce. CNI 9. Paolucci 17. Quarto di scudo della croce. CNI 88. Paolucci 18. Soldo da 12 bagattini (2). CNI 168, 173. Paolucci 26. Bezzo da 6 bagattini (2). CNI 221, 226. Paolucci 27. Doppio bagattino. CNI 244. Paolucci 28. Da MB a migliore di BB 800

Francesco Contarini doge XCV, 1623-1624



657



657

- 657 Mezzo zecchino, AV 1,72 g. FRA CONT – S M VENE S. Marco nimbato, stante a s., porge il vessillo al doge genuflesso; lungo l'asta, D V X. Rv. EGO SVM – LVX MVND Il Redentore stante di fronte entro aureola ellittica cosparsa di stelle. CNI 77. Paolucci 2. Friedberg 1295.

Estremamente raro. BB 3.000



658



658

- 658 Mezzo zecchino, AV 1,74 g. FRA CONT – S M VENE S. Marco nimbato, stante a s., porge il vessillo al doge genuflesso; lungo l'asta, D V X. Rv. EGO SVM – LVX MVNDI Il Redentore stante di fronte entro aureola ellittica cosparsa di stelle. CNI 78. Paolucci 2. Friedberg 1295.

Estremamente raro. Colpetto nel campo al dr., altrimenti q.BB 2.500

Ex collezioni De Lazara e Gavazzi.



659



659

- 659 Quarto di zecchino, AV 0,85 g. FRANC – CONTA S. Marco nimbato, stante a s., porge il vessillo al doge genuflesso; lungo l'asta, D V X. Rv. EGO SVM – LVX MVN Il Redentore stante di fronte entro aureola ellittica cosparsa di stelle. CNI 134. Paolucci 5. Friedberg 1293.

Rarissimo. Ondulazioni del tondello, altrimenti q.BB 2.000

Ex collezione Gavazzi e Zoppola; acquistato da G. Morchio nel 1910 per lire 180.



660



- 660 Doppia, AV 6,74 g. Stella FRANC CONTARENO DVX VENET Croce ornata e fiorita. Rv. + SANCTVS MARCVS VENETVS Leone in soldo, entro scudo; ai lati, S – 2. CNI 84. Paolucci 4. Friedberg 1458.

Rarissima. Spl 2.500

Ex collezione Zoppola; acquistato da G. Morchio, 1910, per lire 200.



661

- 661 Mezza doppia, AV 3,36 g. Stella FRANC CONTARENO DVX VEN Croce ornata e fiorita. Rv. + SANCTVS MARCVS VENETVS Leone in soldo, entro scudo. CNI 86. Paolucci 5. Friedberg 1459.
Estremamente rara. Colpetto sul bordo del rv., altrimenti q.Spl 3.000

Ex collezione Gavazzi e Zoppola



662

- 662 Ottavo di scudo da 1 lira o 20 soldi, AR 4,52 g. S M VEN FRANC CONT S. Marco nimbato, seduto in trono a s., porge il vessillo al doge genuflesso. All'ersergo, I D (Zuanne Dolfin massaro). Rv. MEMOR ERO TVI IVSTINA S. Giustina stante, con palma nella d. e trafitta in seno da pugnale, incorona, con la s., il leone alato accovacciato. All'ersergo, 20. CNI 2. Paolucci 7. Rarissimo. Buon BB 600

Ex collezioni De Lazara e Gavazzi.



663

- 663 Sedicesimo di scudo da 10 soldi, AR 2,24 g. S M V FRANC CONT S. Marco nimbato e benedicente, seduto in trono a s., porge il vessillo al doge genuflesso. All'ersergo, I D (Zuanne Dolfin massaro). Rv. MEMOR ERO – TVI IVSTIN S. Giustina stante, con palma nella d. e trafitta in seno da pugnale, incorona, con la s., il leone alato accovacciato. All'ersergo, 10. CNI 3. Paolucci 8. Rarissimo. Spl 1.000

Ex asta NAC 20, 2000, 1176.



664

- 664 Scudo della croce, AR 31,70 g. FANC CONTAR DVX VEN Croce ornata e fogliata, accantonata da quattro foglie di vite. All'ersergo, Z D (Zuanne Dolfin massaro). Rv. SANCTVS MARC VENET Leone in soldo, entro scudo ornato; all'ersergo, 140. CNI 10. Paolucci 9. Raro. Migliore di Spl 500



665



667



666



665 Scudo della croce, AR 31,75 g. FANC CONTAR DVX VEN Croce ornata e fogliata, accantonata da quattro foglie di vite. All'esergo, I B C (Zan Battista Contarini massaro). Rv. SANCTVS MARCVS VENET Leone in soldo, entro scudo ornato; all'esergo, 140. CNI 37. Paolucci 9. Raro. q.Spl 400

666 Scudo della croce, AR 31,61 g. FANC CONTAR DVX VEN Croce ornata e fogliata, accantonata da quattro foglie di vite. All'esergo, F M (Ferigo da Molin Contarini massaro). Rv. SANCTVS MARCVS VENET Leone in soldo, entro scudo ornato; all'esergo, 140. CNI 64. Paolucci 9. Raro. Migliore di BB 350

Ex collezioni De Lazara e Gavazzi.

667 Mezzo scudo della croce, AR 15,68 g. FANC CONTAR DVX DVX Croce ornata e fogliata, accantonata da quattro foglie di vite. All'esergo, Z D (Zuanne Dolfin massaro). Rv. SANCTVS MARCVS VENET Leone in soldo, entro scudo ornato; all'esergo, 70. CNI – (cfr. 17 e segg.). Paolucci 10 var.

Apparentemente inedito. Migliore di BB 500

Variante inedita con, al dr., la parola DVX ripetuta due volte.



668



669



668 Mezzo scudo della croce, AR 15,78 g. FANC CONT DVX VEN Croce ornata e fogliata, accantonata da quattro foglie di vite. All'esergo, I B C (Zan Battista Contarini massaro). Rv. SANCTVS MARCVS VENET Leone in soldo, entro scudo ornato; all'esergo, 70. CNI 44. Paolucci 10.

Raro. Bella patina di medagliere, q.Spl 400

669 Mezzo scudo della croce, AR 15,68 g. FANC CONT DVX VEN Croce ornata e fogliata, accantonata da quattro foglie di vite. All'esergo, Z B (Zan Battista Contarini massaro). Rv. SANCTVS MARCVS VENET Leone in soldo, entro scudo ornato; all'esergo, 70. CNI 46. Paolucci 10. Raro. Buon BB 250



670



671



- 670 Quarto di scudo della croce, AR 7,70 g. FANC CONT DVX VEN Croce ornata e fogliata, accantonata da quattro foglie di vite. All'esergo, I B C (Zan Battista Contarini massaro). Rv. SANCT MARC VENET Leone in soldo, entro scudo ornato; all'esergo, 35. CNI 51. Paolucci 11. Raro. Buon BB 200

Ex collezione Gavazzi.

- 671 Quarto di scudo della croce, AR 7,80 g. FANC CONTAR DVX VEN Croce ornata e fogliata, accantonata da quattro foglie di vite. All'esergo, F M (Ferigo da Molin Contarini massaro). Rv. SANCT MARC VEN Leone in soldo, entro scudo ornato; all'esergo, 35. CNI 70 var. Paolucci 11.

Raro. Migliore di BB

200



672



672

- 672 Ducato da 124 soldi, AR 27,95 g. S M VEN FRANC CONT – DVX Il Leone alato, a s., volto di fronte e con la zampa anteriore appoggiata sul libro aperto; a d., il doge genuflesso con vessillo. Rv. MEMOR ERO TVI IVSTINA VIR S. Giustina stante, trafitta in seno da pugnale, con palma nella d. e libro nella s.; sullo sfondo, galere in navigazione e, all'esergo, 124. CNI 93 var. Paolucci 12. Rarissimo. q.Spl 1.500

Ex aste NAC 12, 1998, 2999 e NAC 32, 2005, 153.



673



- 673 Mezzo ducato da 62 soldi, AR 13,24 g. S M VEN FRANC CONT – DVX Il Leone alato, a s., volto di fronte e con la zampa anteriore appoggiata sul libro aperto; a d., il doge genuflesso con vessillo. Rv. MEMOR ERO TVI IVSTINA VIR S. Giustina stante, trafitta in seno da pugnale, con palma nella d. e libro nella s.; sullo sfondo, galere in navigazione e, all'esergo, 62. CNI 100. Paolucci 13.

Estremamente raro. MB

500

Ex collezione Zoppola; acquistato da Rizzini nel 1906 per lire 40.

- 674* **Lotto di sette monete.** Scudo della croce (2). CNI 37, 60. Paolucci 9. Soldo da 12 bagattini. CNI 108. Paolucci 16. Bezzo da 6 bagattini (2). CNI 115, 118. Paolucci 17. Doppio bagattino (2). CNI 123, 126. Paolucci 18. Da MB a q.Spl 800

Giovanni I Corner doge XCVI, 1625-1629



675

675 Mezzo zecchino, AV 1,74 g. IO CORN – S M VENET S. Marco nimbato, stante a s., porge il vessillo al doge genuflesso; lungo l'asta, D V X. Rv. EGO SVM – LVX MVNDI Il Redentore stante di fronte entro aureola ellittica cosparsa di stelle. CNI 94. Paolucci 2. Friedberg 1298.

Estremamente raro. Colpetto nel campo al dr., altrimenti q.Spl

15.000

Ex collezioni De Lazara e Gavazzi.



676

676 Quarto di zecchino, AV 0,86 g. IOAN – CORN S. Marco nimbato, stante a s., porge il vessillo al doge genuflesso; lungo l'asta, D V X. Rv. EGO SVM – LVX MVN Il Redentore stante di fronte entro aureola ellittica cosparsa di stelle. CNI 98. Paolucci 3. Friedberg 1299.

Estremamente raro. Fondi lucenti, Spl

7.500

Ex collezione Zoppola; acquistato da Morchio & Majer nel 1897 per lire 260.



677

677 Doppia, AV 6,74 g. Stella IOAN CORNEL DVX VENE Croce ornata e fiorita. Rv. + SANCTVS MARCVS VENETVS Leone in soldo, entro scudo; ai lati, S – 2. CNI 102. Paolucci 4. Friedberg 1460.

Rarissima. Spl

5.000



678



678

- 678 Doppia, AV 6,74 g. Stella IOAN CORNEL DVX VENET Croce ornata e fiorita. Rv. + SANCTVS MARCVS VENETVS Leone in soldo, entro scudo; ai lati, S – 2. CNI 104. Paolucci 4. Friedberg 1460.
Rarissima. Spl 4.000
Ex collezioni De Lazara e Gavazzi.



679



- 679 Mezza doppia, AV 3,35 g. Stella IOAN CORNEL DVX VENET Croce ornata e fiorita. Rv. + SANCTVS MARCVS VENETVS Leone in soldo, entro scudo. CNI 105. Paolucci 5. Friedberg 1461.
Estremamente rara. BB 2.500
Ex collezioni De Lazara e Gavazzi.



680



- 680 Ottavo di scudo da 1 lira o 20 soldi, AR 4,52 g. S M VEN IO CORNEL S. Marco nimato, seduto in trono a s., porge il vessillo al doge genuflesso. All'esergo, F M (Ferigo Molin massaro). Rv. MEMOR ERO TVI IVSTIN S. Giustina stante, con palma nella d. e trafitta in seno da pugnale, incorona, con la s., il leone alato accovacciato. All'esergo, 20. CNI 1. Paolucci 7.

Rarissimo. Patina di medagliere, migliore di Spl 1.000

Ex collezione Zoppola; acquistato da A. Jesurum nel 1926 per lire 300.



681



681

- 681 Sedicesimo di scudo da 10 soldi, AR 2,24 g. S M V IO CORNEL S. Marco nimato e benedicente, seduto in trono a s., porge il vessillo al doge genuflesso. All'esergo, F M (Ferigo Molin massaro). Rv. MEMOR ERO – TVI IVSTINA S. Giustina stante, con palma nella d. e trafitta in seno da pugnale, incorona, con la s., il leone alato accovacciato. All'esergo, 10. CNI 9. Paolucci 8.

Rarissimo. q.Spl 750

Ex collezione Zoppola; acquistato da E. Dotti nel 1905 per lire 25.



682



683



684



682 Scudo della croce, AR 31,62 g. IOAN CORNEL DVX VEN Croce ornata e fogliata, accantonata da quattro foglie di vite. All'esergo, F M (Ferigo da Molin Contarini massaro). Rv. SANCTVS MARC VENE Leone in soldo, entro scudo ornato; all'esergo, 140. CNI 15. Paolucci 9. Buon BB 250

683 Scudo della croce, AR 31,53 g. IOAN CORNEL DVX VEN Croce ornata e fogliata, accantonata da quattro foglie di vite. All'esergo, D M (Tomaso da Mosto massaro). Rv. SANCTVS MARC VENET Leone in soldo, entro scudo ornato; all'esergo, 140. CNI 33. Paolucci 9. q.Spl 300

Ex asta Lanz 23, 1982, collezione Marquis Alb. Von Hoenkubin.

684 Scudo della croce, AR 31,66 g. IOAN CORNEL DVX VEN Croce ornata e fogliata, accantonata da quattro foglie di vite. All'esergo, A F (Andrea Falier massaro). Rv. SANCTVS MARC VENET Leone in soldo, entro scudo ornato; all'esergo, 140. CNI 44. Paolucci 9. Rara sigla di massaro. Buon BB 250

Ex asta Lanz 23, 1982, collezione Marquis Alb. Von Hoenkubin.



685



685 Scudo della croce, AR 31,57 g. IOAN CORNEL DVX VEN Croce ornata e fogliata, accantonata da quattro foglie di vite. All'esergo, I A M (Zan Alvise Minoto massaro). Rv. SANCTVS MARC VENET Leone in soldo, entro scudo ornato; all'esergo, 140. CNI 49. Paolucci 9. Patina di medagliere, Spl 350



686



687



688



- 686 Scudo della croce, AR 31,64 g. IOAN CORNEL DVX VEN Croce ornata e fogliata, accantonata da quattro foglie di vite. All'esergo, G P (Giacomo Pesaro massaro). Rv. SANCTVS MARC VENET Leone in soldo, entro scudo ornato; all'esergo, 140. CNI 65. Paolucci 9. q.Spl 250
- 687 Scudo della croce, AR 31,61 g. IOAN CORNEL DVX VEN Croce ornata e fogliata, accantonata da quattro foglie di vite. All'esergo, G P (Giacomo Pesaro massaro). Rv. SANCTVS MARC VENE Leone in soldo, entro scudo ornato; all'esergo, 140. CNI 66. Paolucci 9. q.Spl / Buon BB 250
- 688 Scudo della croce, AR 31,68 g. IOAN CORNEL DVX VEN Croce ornata e fogliata, accantonata da quattro foglie di vite. All'esergo, G C (Gerolamo Contarini massaro). Rv. SANCTVS MARC VENET Leone in soldo, entro scudo ornato; all'esergo, 140. CNI 73. Paolucci 9. Rara sigla di massaro. Patina di medagliere, Spl 500



689



690



- 689 Mezzo scudo della croce, AR 15,82 g. IOAN CORNEL DVX VEN Croce ornata e fogliata, accantonata da quattro foglie di vite. All'esergo, F M (Ferigo da Molin Contarini massaro). Rv. SANCTVS MARC VENET Leone in soldo, entro scudo ornato; all'esergo, 70. CNI 23. Paolucci 10. q.Spl 250
Ex collezioni De Lazara e Gavazzi.
- 690 Mezzo scudo della croce, AR 15,75 g. IOAN CORNEL DVX VEN Croce ornata e fogliata, accantonata da quattro foglie di vite. All'esergo, D M (Tomaso da Mosto massaro). Rv. SANCTVS MARC VEN Leone in soldo, entro scudo ornato; all'esergo, 70. CNI 37. Paolucci 10. Patina di medagliere, q.Spl 250
Ex asta Lanz 23, 1982, collezione Marquis Alb. Von Hoenkubin.



691



693



692



691 Mezzo scudo della croce, AR 15,75 g. IOAN CORNEL DVX VEN Croce ornata e fogliata, accantonata da quattro foglie di vite. All'esergo, A F (Andrea Falier massaro). Rv. SANCTVS MARC VEN Leone in soldo, entro scudo ornato; all'esergo, 70. CNI 47. Paolucci 10. Patina di medagliere, Spl 300

692 Mezzo scudo della croce, AR 15,75 g. IOAN CORNEL DVX VEN Croce ornata e fogliata, accantonata da quattro foglie di vite. All'esergo, I A M (Zan Alvise Minoto massaro). Rv. SANCTVS MARC VENET Leone in soldo, entro scudo ornato; all'esergo, 70. CNI 58. Paolucci 10. Buon BB 150

Ex asta NAC 36, 2007, 310.

693 Quarto di scudo della croce, AR 7,77 g. IOAN CORNEL DVX VEN Croce ornata e fogliata, accantonata da quattro foglie di vite. All'esergo, F M (Ferigo da Molin Contarini massaro). Rv. SANCTVS MARC VE Leone in soldo, entro scudo ornato; all'esergo, 35. CNI 28. Paolucci 11. q.Spl 200

Ex asta Lanz 23, 1982, collezione Marquis Alb. Von Hoenkubin.



695



694



695

694 Quarto di scudo della croce, AR 7,88 g. IOAN CORNEL DVX VEN Croce ornata e fogliata, accantonata da quattro foglie di vite. All'esergo, G P (Giacomo Pesaro massaro). Rv. SANCTVS MARC VEN Leone in soldo, entro scudo ornato; all'esergo, 35. CNI 69. Paolucci 11. Spl 250

Ex collezione Gavazzi.

695 Ducato da 124 soldi, AR 27,97 g. S M VEN IO CORNEL – DVX Il Leone alato, a s., volto di fronte e con la zampa anteriore appoggiata sul libro aperto; a d., il doge genuflesso con vessillo. Rv. MEMOR ERO TVI IVSTINA VIRGO S. Giustina stante, trafitta in seno da pugnale, con palma nella d. e libro nella s.; sullo sfondo, galere in navigazione e, all'esergo, 124. CNI 112. Paolucci 12. Rarissimo. q.Spl 3.000

Ex collezione Zoppola; acquistato da Morchio & Majer nel 1903 per lire 240.



696



- 696 Gazzetta da 2 soldi o 24 bagattini, Mist. 3,99 g. S M VEN IO CORNEL Il Leone alato, a s., volto di fronte e con la zampa anteriore appoggiata sul libro aperto; a d., il doge genuflesso con vessillo. All'esergo, 24. Rv. DEFENSOR – NOSTER Il Redentore nimbato, stante di fronte, benedicente e con il Vangelo nella s. CNI 116. Paolucci 15. Rarissima. Conservazione notevole per il tipo, migliore di Spl 800



698



697



698

- 697 Gazzetta da 2 soldi o 24 bagattini, Mist. 4,01 g. S M VEN IO CORNEL Il Leone alato, a s., volto di fronte e con la zampa anteriore appoggiata sul libro aperto; a d., il doge genuflesso con vessillo. All'esergo, 24. Rv. DEFENSOR – NOSTER Il Redentore nimbato, stante di fronte, benedicente e con il Vangelo nella s. CNI 116. Paolucci 15. Rarissima. Buon BB 400
Ex collezione Zoppola; acquistato da G. Morchio, nel 1900 circa, per lire 60.

- 698 Da 60 tornesi o 4 soldi per Candia, Mist. 6,33 g. ΙΩΑΝ ΚΟΡΝΗΑΙΟΣΟ ΔΟΥΞ Nel campo, TOPNEZIA / EΞHNTA Rv. Ο ΑΓΙΟΣ ΜΑΡΚΟΣ Rv. Leone alato e nimbato, volto di fronte, con la zampa anteriore sul libro aperto; all'esergo, IIII. CNI 172. Paolucci 19. Rara. q.Spl 400



699



700



699

- 699 Da 30 tornesi o 2 soldi per Candia, Mist. 6,33 g. ΙΩΑΝ ΚΟΡΝΗΑΙΟΣΟ ΔΟΥΞ Nel campo, TOPNEZIA / TPIANTA Rv. Ο ΑΓΙΟΣ ΜΑΡΚΟΣ Rv. Leone alato e nimbato, volto di fronte, con la zampa anteriore sul libro aperto; all'esergo, II. CNI 179. Paolucci 20. Molto rara. Buon BB 200

- 700 Da 15 tornesi o soldo per Candia, Mist. 1,44 g. ΙΩΑΝ ΚΟΡΝΗΑΙΟΣΟ ΔΟΥΞ Nel campo, ΤΩΠΝΕΣ / ΔΕΚΑΠ Rv. Ο ΑΓΙΟΣ ΜΑΡΚΟΣ Rv. Leone alato e nimbato, volto di fronte, con la zampa anteriore sul libro aperto; all'esergo, I. CNI 191. Paolucci 21. Molto rara. q.BB 100

- 701* **Lotto di undici monete.** Scudo della croce (2). CNI 49, 73. Paolucci 9. Mezzo scudo della croce. CNI 75. Paolucci 10. Quarto di scudo della croce. CNI 63/64. Paolucci 11. Soldo da 12 bagattini. CNI 125. Paolucci 16. Bezzo da 6 bagattini (2). CNI 138, 146. Paolucci 17. Doppio bagattino (3). CNI 150, 161, 164. Paolucci 18. Da 15 tornesi per Candia. CNI 147. Paolucci 21. Da MB a q.Spl 1.000

Nicolò Contarini doge XCVII, 1630-1631



- 702 Doppio zecchino, AV 6,96 g. NIC CONT – S M VENET S. Marco nimbato, stante a s., porge il vessillo al doge genuflesso; lungo l'asta, D V X. Rv. SIT T XPE DAT Q T – REGIS ISTE DVC Il Redentore stante di fronte entro aureola ellittica cosparsa di stelle, sette a s., otto a d., una sopra il capo ed una sotto i piedi. CNI 15 (questa moneta). Paolucci 1 (questa moneta). Friedberg 1306.

Apparentemente unica. q.Spl 25.000

Ex asta NAC 43, 2007, 149. Provenienti dalle collezioni De Lazara e Gavazzi.

Per questa moneta non si accettano offerte dall'estero a meno che l'acquirente intenda mantenere la moneta in Italia rinunciando a richiedere il permesso d'esportazione.

This coin is not eligible for foreign buyers unless they intend to keep the coin in Italy without applying for export licence.

Il pezzo da 2 zecchini, citato in CNI e Papadopoli, fu ivi illustrato con disegno, che riuscì malamente riprodotto, di Carlo Kunz, il primo direttore del Museo Bottacin di Padova, alla tav. VIII, 15 (CNI) e alla tav. LXIX, 4 (Papadopoli). È illustrato anche in quasi tutte le opere che trattano della monetazione veneziana, essendo considerato (cfr. Papadopoli III, pag. 200 e pag. 1047) il primo vero multiplo dello zecchino, appositamente coniato e non derivato da un conio utilizzato per battere moneta d'argento. Il Papadopoli lo valuta (1908) lire 600, cifra elevatissima per l'epoca. Il Gamberini, che lo riproduce a pag. 82, lo valuta (3ª edizione, 1978) 3.500.000 lire, a fronte per esempio, di 1.800.000 lire del ducato di Marin Faliero; Ernesto Santamaria, 1971/1972, 3.000.000 a fronte di 1.600.000 del ducato di Marin Faliero appartenuto alla stessa collezione Gavazzi, presentato in questo stesso catalogo al n. 8. Raffaele Paolucci, che lo riprodusse il disegno nella sua opera, non ritenne di poterne dare una valutazione. Certamente è tra le più celebrate monete della Repubblica emesse tra il XVI e il XVIII secolo.



- 703 Quarto di zecchino, AV 0,85 g. NICOL – CONT S. Marco nimbato, stante a s., porge il vessillo al doge genuflesso; lungo l'asta, D V X. Rv. EGO SVM – LVX MVN Il Redentore stante di fronte entro aureola ellittica cosparsa di stelle. CNI 38. Paolucci 11. Friedberg 1309. Estremamente raro. q.Spl 4.500

Ex collezione Zoppola; acquistato da A. Jesurum nel 1926 per lire 1.350.



- 704 Doppia, AV 6,71 g. Stella NICOL CON(inversa)TAR DVX VENE Croce ornata e fiorita. Rv. + SANCTVS MARCVS VENETVS Leone in soldo, entro scudo; ai lati, S – 2. CNI 41. Paolucci 12. Friedberg 1462.

Estremamente rara. Migliore di Spl 7.500

Ex collezioni De Lazara e Gavazzi.



705



- 705 Mezza doppia, AV 3,32 g. Stella NICOL CONTAR DVX VEN Croce ornata e fiorita. Rv. + SANCTVS MARCVS VENETVS Leone in soldo, entro scudo. CNI 44. Paolucci 13. Friedberg 1463.
Estremamente rara. Migliore di BB 5.000



706



707



708



- 706 Scudo della croce, AR 31,60 g. NICOL CONTAR DVX VEN Croce ornata e fogliata, accantonata da quattro foglie di vite. All'esergo, D B (Domenico Basadonna massaro). Rv. SANCTVS MARCVS VENETVS Leone in soldo, entro scudo ornato; all'esergo, 140. CNI 7. Paolucci 19.

Molto raro. Buon BB 350

- 707 Scudo della croce, AR 31,60 g. NICOL CONTAR DVX VEN Croce ornata e fogliata, accantonata da quattro foglie di vite. All'esergo, D B (Domenico Basadonna massaro). Rv. SANCTVS MARCVS VENETVS Leone in soldo, entro scudo ornato; all'esergo, 140. CNI 10. Paolucci 19.

Molto raro. Patina iridescente di medagliere, q.Spl 350

Ex collezione Zoppola; acquistato da G. Majer nel 1925 per lire 280.

- 708 Scudo della croce, AR 31,62 g. NICOL CONTAR DVX VEN Croce ornata e fogliata, accantonata da quattro foglie di vite. All'esergo, V M (Urbano Malipiero massaro). Rv. SANCTVS MARCVS VENETVS Leone in soldo, entro scudo ornato; all'esergo, 140. CNI 20. Paolucci 19.

Molto raro. q.Spl 400



709



710



709

- 709 Scudo della croce, AR 31,64 g. NICOL CONTAR DVX VEN Croce ornata e fogliata, accantonata da quattro foglie di vite. All'esergo, V M (Urbano Malipiero massaro). Rv. SANCTVS MARC VENET Leone in soldo, entro scudo ornato; all'esergo, 140. CNI 21. Paolucci 19.
Molto raro. Migliore di BB 350
Ex collezione Zoppola; acquistato da Morchio & Majer, nel 1900 circa, per lire 35.

- 710 Mezzo scudo della croce, AR 15,64 g. NICOL CONTAR DVX VEN Croce ornata e fogliata, accantonata da quattro foglie di vite. All'esergo, D B (Domenico Basadonna massaro). Rv. SANCTVS MARC VENET Leone in soldo, entro scudo ornato; all'esergo, 70. CNI 14. Paolucci 20.
Rarissimo. Graffietti al dr., altrimenti BB 500



711



- 711 Quarto di scudo della croce, AR 7,73 g. NICOL CONTAR DVX VEN Croce ornata e fogliata, accantonata da quattro foglie di vite. All'esergo, D B (Domenico Basadonna massaro). Rv. SANCTVS MARC VENET Leone in soldo, entro scudo ornato; all'esergo, 35. CNI 15. Paolucci 21.
Molto raro. Buon BB 400



712



- 712 Quarto di scudo della croce, AR 7,67 g. NICOL CONTAR DVX VEN Croce ornata e fogliata, accantonata da quattro foglie di vite. All'esergo, D B (Domenico Basadonna massaro). Rv. SANCTVS MARC VENET Leone in soldo, entro scudo ornato; all'esergo, 35. CNI 16. Paolucci 21.
Molto raro. Buon BB 400
- 713* **Lotto di sette monete.** Mezzo scudo della croce. CNI 11. Paolucci 20. Soldo da 12 bagattini (2). CNI 55, 59. Paolucci 23. Bezzo da 6 bagattini. CNI 70. Paolucci 24. Doppio bagattino (3). CNI 77, 78, 82. Paolucci 25.
Da MB a buon BB 500

Francesco Erizzo doge XCVIII, 1631-1646



714



715



- 714 Zecchino, AV 3,48 g. FRANC ERIZZO – S M VENET S. Marco nimbato, stante a s., porge il vessillo al doge genuflesso; lungo l'asta, DVX. Rv. SIT T XPE DAT Q TV – REGIS ISTE DVCAT Il Redentore stante di fronte entro aureola ellittica cosparsa di stelle. CNI 193. Paolucci 1. Friedberg 1310.
Ex collezione Gavazzi. Raro. Migliore di Spl 500

- 715 Zecchino, AV 3,48 g. FRANC ERIZZO – S M VENET S. Marco nimbato, stante a s., porge il vessillo al doge genuflesso; lungo l'asta, DVX. Rv. SIT T XPE DAT Q TV – REGIS ISTE DVCAT Il Redentore stante di fronte entro aureola ellittica cosparsa di stelle. CNI 196. Paolucci 1. Friedberg 1310.
Raro. q.Spl 400



716



716

- 716 Mezzo zecchino, AV 1,71 g. FRANC ERIZ – S M VENET S. Marco nimbato, stante a s., porge il vessillo al doge genuflesso; lungo l'asta, DVX. Rv. EGO SVM – LVX MVN Il Redentore stante di fronte entro aureola ellittica cosparsa di stelle. CNI – (cfr. 213). Paolucci 2. Friedberg 1311.
Molto raro. Lievi ondulazioni del tondello, altrimenti q.Spl 500



717



717

- 717 Mezzo zecchino, AV 1,72 g. FRA ERI – S M VENE S. Marco nimbato, stante a s., porge il vessillo al doge genuflesso; lungo l'asta, DVX. Rv. EGO SVM – LVX MVN Il Redentore stante di fronte entro aureola ellittica cosparsa di stelle. CNI 216. Paolucci 2. Friedberg 1311.
Molto raro. q.Spl 500



718



718

- 718 Quarto di zecchino, AV 0,86 g. FRANC – ERIZZO S. Marco nimbato, stante a s., porge il vessillo al doge genuflesso; lungo l'asta, DVX. Rv. EGO SVM – LVX MVN Il Redentore stante di fronte entro aureola ellittica cosparsa di stelle. CNI 219. Paolucci 3. Friedberg 1312.
Ex collezione Zoppola; acquistato da Morchio & Majer, nel 1900 circa, per lire 100. Rarissimo. q.Spl 500



719



- 719 Doppia, AV 6,71 g. Stella FRANC ERIZO DVX VENET Croce ornata e fiorita. Rv. + SANCTVS MARCVS VENETVS Leone in soldo, entro scudo; ai lati, S – 2. CNI 221. Paolucci 4. Friedberg 1464. Estremamente rara. Spl 10.000

Ex asta Nomisma 27, 2004, 603.



720



720

- 720 Doppia, AV 6,74 g. Stella FRANC ERIZO DVX VENET Croce ornata e fiorita. Rv. + SANCTVS MARCVS VENETVS Leone in soldo, entro scudo; ai lati, S – 2. CNI 221 var. Paolucci 4. Friedberg 1464. Estremamente rara. Lievi debolezze di conio, altrimenti q.Spl / buon BB 4.500



721



- 721 Trentaduesimo di scudo da 5 soldi, AR 1,09 g. S M V FRANC ERIZ S. Marco nimbato, stante a s., porge il vessillo al doge genuflesso; all'esergo, V M (Urbano Malipiero massaro). Rv. MEMOR ERO TVI IVSTINA V S. Giustina stante, trafitta in seno da pugnale, con palma nella d. e libro nella s.; all'esergo, 5. CNI 4. Paolucci 8. Molto raro. Spl 600

Ex collezione Zoppola; acquistato da E. Dotti nel 1905 per lire 25.



722



723



724



722 Scudo della croce, AR 31,58 g. FRANC ERIZZO DVX VEN Croce ornata e fogliata, accantonata da quattro foglie di vite. All'esergo, D M (Domenico Michini massaro). Rv. SANCTVS MARCVS VENET Leone in soldo, entro scudo ornato; all'esergo, 140. CNI 13. Paolucci 9. Patina di medagleire, Spl 350

Ex asta Varesi 69, 2016, ANPB, 1377.

723 Scudo della croce, AR 31,64 g. FRANC ERIZZO DVX VEN Croce ornata e fogliata, accantonata da quattro foglie di vite. All'esergo, D M (Domenico Michini massaro). Rv. SANCTVS MARCVS VENET Leone in soldo, entro scudo ornato; all'esergo, 140. CNI 13. Paolucci 9. Buon BB 300

724 Scudo della croce, AR 31,70 g. FRANC ERIZZO DVX VEN Croce ornata e fogliata, accantonata da quattro foglie di vite. All'esergo, Z D (Zuanne Diedo massaro). Rv. SANCTVS MARCVS VENET Leone in soldo, entro scudo ornato; all'esergo, 140. CNI 24. Paolucci 9. Spl 350



725



725 Scudo della croce, AR 31,70 g. FRANC ERIZZO DVX VEN Croce ornata e fogliata, accantonata da quattro foglie di vite. All'esergo, A Z (Alvise Zusto massaro). Rv. SANCTVS MARCVS VENET Leone in soldo, entro scudo ornato; all'esergo, 140. CNI 76. Paolucci 9. q.Spl 300

Ex collezioni De Lazara e Gavazzi.



726



727



728



726 Scudo della croce, AR 31,70 g. FRANC ERIZZO DVX VEN Croce ornata e fogliata, accantonata da quattro foglie di vite. All'esergo, B B (Bernardo Balbi massaro). Rv. SANCTVS MARCVS VENET Leone in soldo, entro scudo ornato; all'esergo, 140. CNI 83. Paolucci 9. Sigla di massaro molto rara. Spl 350
Ex asta Finarte 801, 1991, 441.

727 Scudo della croce, AR 31,56 g. FRANC ERIZZO DVX VEN Croce ornata e fogliata, accantonata da quattro foglie di vite. All'esergo, D B (Donato Bembo massaro). Rv. SANCTVS MARCVS VENET Leone in soldo, entro scudo ornato; all'esergo, 140. CNI 99. Paolucci 9. Spl 350
Ex asta Cayon 25-27 febbraio 2010, 4289.

728 Scudo della croce, AR 31,67 g. FRANC ERIZZO DVX VEN Croce ornata e fogliata, accantonata da quattro foglie di vite. All'esergo, D B (Donato Bembo massaro). Rv. SANCTVS MARCVS VENET Leone in soldo, entro scudo ornato; all'esergo, 140. CNI 103. Paolucci 9. Fondi lucenti, migliore di Spl 400



729



729 Scudo della croce, AR 31,54 g. FRANC ERIZZO DVD VEN Croce ornata e fogliata, accantonata da quattro foglie di vite. All'esergo, D B (Donato Bembo massaro). Rv. SANCTVS MARCVS VENET Leone in soldo, entro scudo ornato; all'esergo, 140. CNI -. Paolucci 9 var. Apparentemente inedito. Migliore di BB 400

Questo esemplare reca al dr., per un errore di preparazione del conio, la parola DVX storpiata in DVD



730



731



732



730 Scudo della croce, AR 31,67 g. FRANC ERIZZO DVX VEN Croce ornata e fogliata, accantonata da quattro foglie di vite. All'esergo, V V (Valerio Valier massaro). Rv. SANCTVS MARCVS VENET Leone in soldo, entro scudo ornato; all'esergo, 140. CNI 120. Paolucci 9.

Patina di medagliere, q.Spl 300

731 Scudo della croce, AR 31,71 g. FRANC ERIZZO DVX VEN Croce ornata e fogliata, accantonata da quattro foglie di vite. All'esergo, V D (Vincenzo Diedo massaro). Rv. SANCTVS MARCVS VENET Leone in soldo, entro scudo ornato; all'esergo, 140. CNI 121. Paolucci 9.

Fondi lucenti, migliore di Spl 400

732 Scudo della croce, AR 31,71 g. FRANC ERIZZO DVX VEN Croce ornata e fogliata, accantonata da quattro foglie di vite. All'esergo, G C (Gerolamo Contarini massaro). Rv. SANCTVS MARCVS VENET Leone in soldo, entro scudo ornato; all'esergo, 140. CNI 132. Paolucci 9.

Fondi lucenti, q.Spl 300

Ex asta Rauch 82, 2008, 1762.



733



733 Scudo della croce, AR 31,70 g. FRANC ERIZZO DVX VEN Croce ornata e fogliata, accantonata da quattro foglie di vite. All'esergo, O Z (Ottaviano Zorzi massaro). Rv. SANCTVS MARCVS VENET Leone in soldo, entro scudo ornato; all'esergo, 140. CNI 151. Paolucci 9.

q.Spl 250



734

- 734 Scudo della croce, AR 31,45 g. FRANC ERIZZO DVX VEN Croce ornata e fogliata, accantonata da quattro foglie di vite. All'esergo, L F (Luca Falier massaro). Rv. SANCTVS M ARC VEN Leone in soldo, entro scudo ornato; all'esergo, 140. CNI -. Paolucci 9 var. Rarissimo. Migliore di BB 350
Massaro non repertoriato per gli scudi della croce.



735



736



737



- 735 Mezzo scudo della croce, AR 15,76 g. FRANC ERIZZO DVX VEN Croce ornata e fogliata, accantonata da quattro foglie di vite. All'esergo, D M (Domenico Michini massaro). Rv. SANCTVS MARCVS VENE Leone in soldo, entro scudo ornato; all'esergo, 70. CNI 18. Paolucci 10. Spl 250
- 736 Mezzo scudo della croce, AR 15,80 g. FRANC ERIZZO DVX VEN Croce ornata e fogliata, accantonata da quattro foglie di vite. All'esergo, B B (Bernardo Balbi massaro). Rv. SANCTVS MARCVS VENE Leone in soldo, entro scudo ornato; all'esergo, 70. CNI 84. Paolucci 10. Patina di medagliere su fondi lucenti, Spl 250
- 737 Mezzo scudo della croce, AR 15,84 g. FRANC ERIZZO DVX VEN Croce ornata e fogliata, accantonata da quattro foglie di vite. All'esergo, G C (Gerolamo Contarini massaro). Rv. SANCTVS MARCVS VENET Leone in soldo, entro scudo ornato; all'esergo, 70. CNI 135. Paolucci 10. q.Spl 200
Ex collezione Zoppola; acquistato da O. Vitalini nel 1906 per lire 3,50.



738



- 738 Mezzo scudo della croce, AR 15,80 g. FRANC ERIZZO DVX VEN Croce ornata e fogliata, accantonata da quattro foglie di vite. All'esergo, O Z (Ottaviano Zorzi massaro). Rv. SANCTVS MARCVS VENET Leone in soldo, entro scudo ornato; all'esergo, 70. CNI 155. Paolucci 10. q.Spl 200



739



740



741



- 739 Quarto di scudo della croce, AR 7,85 g. FRANC ERIZZO DVX VEN Croce ornata e fogliata, accantonata da quattro foglie di vite. All'esergo, V M (Urbano Malipiero massaro). Rv. SANCTVS MARCVS VENETIAE Leone in soldo, entro scudo ornato; all'esergo, 35. CNI 11. Paolucci 11. Bella patina iridescente, q.Spl 350
Ex collezione Zoppola; acquistato da Morchio & Majer nel 1929 per lire 25.
- 740 Quarto di scudo della croce, AR 7,93 g. FRANC ERIZZO DVX VEN Croce ornata e fogliata, accantonata da quattro foglie di vite. All'esergo, D M (Domenico Michini massaro). Rv. SANCTVS MARCVS VENETIAE Leone in soldo, entro scudo ornato; all'esergo, 35. CNI 21. Paolucci 11. Spl 300
- 741 Quarto di scudo della croce, AR 7,80 g. FRANC ERIZZO DVX VEN Croce ornata e fogliata, accantonata da quattro foglie di vite. All'esergo, MA M (Marcantonio Malipiero massaro). Rv. SANCTVS MARCVS VENETIAE Leone in soldo, entro scudo ornato; all'esergo, 35. CNI 39. Paolucci 11. Buon BB 250
Ex collezioni De Lazara e Gavazzi.



742



743



- 742 Ottavo di scudo della croce, AR 3,84 g. FRANC ERIZZO DVX VEN Croce ornata e fogliata, accantonata da quattro foglie di vite. All'esergo, MA M (Marcantonio Malipiero massaro). Rv. SANCTVS MARCVS VENETIAE Leone in soldo, entro scudo ornato; all'esergo, 17 1/2. CNI 47. Paolucci 12. Buon BB 150
Ex collezione Zoppola; acquistato da E. Dotti nel 1905 per lire 2,50.
- 743 Ottavo di scudo della croce, AR 3,95 g. FRANC ERIZZO DVX VEN Croce ornata e fogliata, accantonata da quattro foglie di vite. All'esergo, B B (Bernardo Balbi massaro). Rv. SANCTVS MARCVS VENETIAE Leone in soldo, entro scudo ornato; all'esergo, 17 1/2. CNI 91. Paolucci 12. q.Spl 200



744



- 744 Ducato da 124 soldi, AR 27,90 g. S M VEN FRANC ERIZZO DVX Il Leone alato, a s., volto di fronte e con la zampa anteriore appoggiata sul libro aperto; a d., il doge genuflesso con vessillo. All'esergo, MA M (Marcantonio Malipiero massaro). Rv. MEMOR ERO TVI IVSTINA VIRG S. Giustina stante, trafitta in seno da pugnale, con palma nella d. e libro nella s.; sullo sfondo, galere in navigazione e, all'esergo, 124. CNI 61. Paolucci 14. Raro. q.Spl 1.000
Ex collezione Zoppola; acquistato da E. Dotti nel 1905 per lire 10.



745

745 Ducato da 124 soldi, AR 27,91 g. S M VEN FRANC ERIZZO – DVX Il Leone alato, a s., volto di fronte e con la zampa anteriore appoggiata sul libro aperto; a d., il doge genuflesso con vessillo. Rv. MEMOR ERO TVI IVSTINA VIRG S. Giustina stante, trafitta in seno da pugnale, con palma nella d. e libro nella s.; sullo sfondo, galere in navigazione e, all'esergo, 124. CNI 223. Paolucci 14.

Raro. Patina di medagliere, migliore di BB 1.000

Ex asta Lanz 23, 1982, collezione Marquis Alb. Von Hoenkubin.



746



748



747



746 Mezzo ducato da 62 soldi, AR 13,98 g. S M VEN FRANC ERIZZO DVX Il Leone alato, a s., volto di fronte e con la zampa anteriore appoggiata sul libro aperto; a d., il doge genuflesso con vessillo. All'esergo, MA M (Marcantonio Malipiero massaro). Rv. MEMOR ERO TVI IVSTINA VIRG S. Giustina stante, trafitta in seno da pugnale, con palma nella d. e libro nella s.; sullo sfondo, galere in navigazione e, all'esergo, 62. CNI 67. Paolucci 15. Sigla di massaro molto rara. q.BB 300

Ex collezione Zoppola; acquistato da R. Ratto nel 1898 per lire 14.

747 Mezzo ducato da 62 soldi, AR 13,98 g. S M VEN FRANC ERIZZO D Il Leone alato, a s., volto di fronte e con la zampa anteriore appoggiata sul libro aperto; a d., il doge genuflesso con vessillo. All'esergo, B B (Bernardo Balbi massaro). Rv. MEMOR ERO TVI IVSTINA VIRG S. Giustina stante, trafitta in seno da pugnale, con palma nella d. e libro nella s.; sullo sfondo, galere in navigazione e, all'esergo, 62. CNI 96. Paolucci 15. Raro. q.Spl 700

Ex asta NAC 20, 2000, 1206.

748 Quarto di ducato da 31 soldi, AR 6,85 g. S M VEN FRANC ERIZZO DVX Il Leone alato, a s., volto di fronte e con la zampa anteriore appoggiata sul libro aperto; a d., il doge genuflesso con vessillo. All'esergo, MA M (Marcantonio Malipiero massaro). Rv. MEMOR ERO TVI IVSTINA VIR S. Giustina stante, trafitta in seno da pugnale, con palma nella d. e libro nella s.; sullo sfondo, galere in navigazione e, all'esergo, 31. CNI 69. Paolucci 16. Raro. Buon BB 300

Ex collezione Zoppola; acquistato da G. Morchio, nel 1900 circa, per lire 10.



749



750



749 Quarto di ducato da 31 soldi, AR 6,70 g. S M VEN FRANC ERIZZO D Il Leone alato, a s., volto di fronte e con la zampa anteriore appoggiata sul libro aperto; a d., il doge genuflesso con vessillo. All'ersergo, Z M B (Zan Marco Balbi massaro). Rv. MEMOR ERO TVI IVSTINA VIR S. Giustina stante, trafitta in seno da pugnale, con palma nella d. e libro nella s.; sullo sfondo, galere in navigazione e, all'ersergo, 31. CNI 183. Paolucci 16. Raro. q.BB 200

750 Ottavo di ducato da 15 soldi e mezzo, AR 3,40 g. S M V FRANC ERI D Il Leone alato, a s., volto di fronte e con la zampa anteriore appoggiata sul libro aperto; a d., il doge genuflesso con vessillo. All'ersergo, Z M B (Zan Marco Balbi massaro). Rv. MEMOR ERO TVI IVSTI V S. Giustina stante, trafitta in seno da pugnale, con palma nella d. e libro nella s.; all'ersergo, 15 1/2. CNI 184. Paolucci 17. Raro. q.Spl 250



751



751 Ottavo di ducato da 15 soldi e mezzo, AR 3,50 g. S M V FRANC ERI D Il Leone alato, a s., volto di fronte e con la zampa anteriore appoggiata sul libro aperto; a d., il doge genuflesso con vessillo. All'ersergo, Z M B (Zan Marco Balbi massaro). Rv. MEMOR ERO TVI IVSTI V S. Giustina stante, trafitta in seno da pugnale, con palma nella d. e libro nella s.; all'ersergo, 15 1/2. CNI 186. Paolucci 17. Raro. q.Spl 300

Ex collezione Zoppola; acquistato da G. Majer nel 1925 per lire 30.



752



752 Da 12 soldi, AR 3,46 g. FRANC ERIZZO D Il doge con vessillo, genuflesso a s. e con lo sguardo rivolto verso l'alto. All'ersergo, A L (Andrea Lippomano massaro). Rv. SANCT MARC VEN Leone alato e nimbato, volto di fronte, con la zampa anteriore sul libro aperto; all'ersergo, XII. CNI 191. Paolucci 21.

Rara. q.BB 100
Ex asta Lanz 23, 1982, collezione Marquis Alb. Von Hoenkubin.

753* **Lotto di quattro monete.** Scudo della croce (2). CNI 33, 131. Paolucci 9. Mezzo scudo della croce. CNI 135. Paolucci 10. Quarto di scudo della croce. CNI 114. Paolucci 11. Da q.BB a q.Spl 700

754* **Lotto di sei monete.** Scudo della croce (2). CNI 127, 161. Paolucci 9. Mezzo scudo della croce. CNI 27. Paolucci 10. Soldo da 12 bagattini (2). CNI 248, 261. Paolucci 24. Doppio bagattino. CNI 292. Paolucci 26. Da MB a buon BB 600

755* **Lotto di sette monete.** Scudo della croce. CNI 100. Paolucci 9. Mezzo scudo della croce. CNI 105. Paolucci 10. Quarto di scudo della croce. CNI 113. Paolucci 11. Da 8 soldi. CNI 173. Paolucci 22. Bezzo da 6 bagattini. CNI 281. Paolucci 25. Doppio bagattino (2). CNI 314, 320. Paolucci 26. Da MB a q.Spl 500

Francesco Molin doge XCIX, 1646-1655



756



757



758



- 756 Zecchino, AV 3,46 g. FRANC MOLINO – S M VENET S. Marco nimbato, stante a s., porge il vessillo al doge genuflesso; lungo l'asta, DVX. Rv. SIT T XPE DAT Q TV – REGIS ISTE DVCA Il Redentore stante di fronte entro aureola ellittica cosparsa di stelle. CNI 89. Paolucci 6. Friedberg 1318.
Raro. Spl 400
- 757 Zecchino, AV 3,47 g. FRANC MOLINO – S M VENET S. Marco nimbato, stante a s., porge il vessillo al doge genuflesso; lungo l'asta, DVX. Rv. SIT T XPE DAT Q TV – REGIS ISTE DVCA Il Redentore stante di fronte entro aureola ellittica cosparsa di stelle. CNI 89 var. Paolucci 6. Friedberg 1318.
Ex Varesi asta 51, 2008, 1557. Raro. q.Spl 350
- 758 Zecchino, AV 3,44 g. FRANC MOLINO – S M VENET S. Marco nimbato, stante a s., porge il vessillo al doge genuflesso; lungo l'asta, DVX. Rv. SIT T XPE DAT Q TV – REGIS ISTE DVCA Il Redentore stante di fronte entro aureola ellittica cosparsa di stelle. CNI 89 var. Paolucci 6. Friedberg 1318.
Raro. Contromarca turca al dr. Migliore di BB 400



759



- 759 Mezzo zecchino, AV 1,58 g. FRANC MOL – S M VENE S. Marco nimbato, stante a s., porge il vessillo al doge genuflesso; lungo l'asta, D V X. Rv. EGO SVM – LVX MVN Il Redentore stante di fronte entro aureola ellittica cosparsa di stelle. CNI 95. Paolucci 7. Friedberg 1319.
Estremamente raro. Foro orrurato, q.MB 500

Ex collezione Zoppola; acquistato da Morchio & Majer, nel 1900 circa, per lire 80.
I mezzi zecchini di questo doge sono noti in pochissimi esemplari.



760



- 760 Quarto di zecchino, AV 0,86 g. FRANC – MOLINO S. Marco nimbato, stante a s., porge il vessillo al doge genuflesso; lungo l'asta, D V X. Rv. EGO SVM – LVX MVN Il Redentore stante di fronte entro aureola ellittica cosparsa di stelle. CNI 97. Paolucci 8. Friedberg 1320.
Estremamente raro e in stato di conservazione eccezionale, q.Fdc 1.000
Ex collezione Zoppola; acquistato da G. Majer nel 1934 per lire 450.



761

- 761 Trentaduesimo di scudo da 5 soldi, AR 1,12 g. S M V FRANC MOL D S. Marco nimbato, stante a s., porge il vessillo al doge genuflesso; all'esergo, P G (Piero Gritti massaro). Rv. MEMOR ERO TVI IVSTINA V S. Giustina stante, trafitta in seno da pugnale, con palma nella d. e libro nella s.; all'esergo, 5. CNI 37. Paolucci 10. Estremamente raro. BB 750
Ex collezioni De Lazara e Gavazzi.



762



763



764



- 762 Scudo della croce, AR 30,96 g. FRANC MOLINO DVX VEN Croce ornata e fogliata, accantonata da quattro foglie di vite. All'esergo, M B (Marino Boldù massaro). Rv. SANCTVS MARCVS VENET Leone in soldo, entro scudo ornato; all'esergo, 140. CNI 2. Paolucci 11. Patina di medagliere, buon BB 250
- 763 Scudo della croce, AR 31,23 g. FRANC MOLINO DVX VEN Croce ornata e fogliata, accantonata da quattro foglie di vite. All'esergo, Z A B (Zan Alvise Battaglia massaro). Rv. SANCTVS MARCVS VENET Leone in soldo, entro scudo ornato; all'esergo, 140. CNI 25. Paolucci 11. Graffito nel campo al rv., altrimenti BB 250
- 764 Scudo della croce, AR 31,47 g. FRANC MOLINO DVX VEN Croce ornata e fogliata, accantonata da quattro foglie di vite. All'esergo, Z A Z (Zan Antonio Zorzi massaro). Rv. SANCTVS MARCVS VENE Leone in soldo, entro scudo ornato; all'esergo, 140. CNI 33 var. Paolucci 11. q.Spl 350



765



- 765 Scudo della croce, AR 31,55 g. FRANC MOLINO DVX VENE Croce ornata e fogliata, accantonata da quattro foglie di vite. All'esergo, F R (Francesco da Riva massaro). Rv. SANCTVS MARCVS VENET Leone in soldo, entro scudo ornato; all'esergo, 140. CNI 60. Paolucci 11. q.Spl 400
Ex asta Varesi 69, 2016, ANPB, 1379.



766

766 Scudo della croce, AR 31,52 g. FRANC MOLINO DVX VENET Croce ornata e fogliata, accantonata da quattro foglie di vite. All'esergo, F R (Francesco da Riva massaro). Rv. SANCTVS MARCVS VENET Leone in soldo, entro scudo ornato; all'esergo, 140. CNI 63. Paolucci 11. Spl 400



767



769



768



767 Mezzo scudo della croce, AR 15,29 g. FRANC MOLINO DVX VEN Croce ornata e fogliata, accantonata da quattro foglie di vite. All'esergo, M B (Marino Boldù massaro). Rv. SANCTVS MARCVS VENET Leone in soldo, entro scudo ornato; all'esergo, 70. CNI 5. Paolucci 12.

Raro. Patina di medagliere, Spl 300

768 Mezzo scudo della croce, AR 15,82 g. FRANC MOLINO DVX VEN Croce ornata e fogliata, accantonata da quattro foglie di vite. All'esergo, Z A Z (Zan Antonio Zorzi massaro). Rv. SANCTVS MARCVS VENET Leone in soldo, entro scudo ornato; all'esergo, 70. CNI 35. Paolucci 12.

Raro. Patina iridescente, Spl 300

Ex collezione Zoppola; acquistato da Morchio & Majer, nel 1900 circa, per lire 14.

769 Quarto di scudo della croce, AR 7,79 g. FRANC MOLINO DVX VEN Croce ornata e fogliata, accantonata da quattro foglie di vite. All'esergo, M B (Marino Boldù massaro). Rv. SANCTVS MARCVS VENET Leone in soldo, entro scudo ornato; all'esergo, 35. CNI 11. Paolucci 13.

Raro. q.Spl 250

Ex collezione Zoppola; acquistato da G. Majer, 1929, per lire 8,80.



770



770 Quarto di scudo della croce, AR 7,81 g. FRANC MOLINO DVX VEN Croce ornata e fogliata, accantonata da quattro foglie di vite. All'esergo, F R (Francesco da Riva massaro). Rv. SANCTVS MARCVS VENET Leone in soldo, entro scudo ornato; all'esergo, 35. CNI 66 var. Paolucci 13. Raro. q.Spl 250



771



772



771 Ottavo di scudo della croce, AR 3,83 g. FRANC MOLINO DVX VEN Croce ornata e fogliata, accantonata da quattro foglie di vite. All'esergo, P G (Piero Gritti massaro). Rv. SANCTVS MARC VENET Leone in soldo, entro scudo ornato; all'esergo, 17 ½. CNI 44. Paolucci 14. Raro. Migliore di BB 250

772 Ottavo di scudo della croce, AR 3,83 g. FRANC MOLINO DVX VEN Croce ornata e fogliata, accantonata da quattro foglie di vite. All'esergo, P G (Piero Gritti massaro). Rv. SANCTVS MARC VENET Leone in soldo, entro scudo ornato; all'esergo, 17 ½. CNI 44 var. Paolucci 14.

Raro. Graffietto al rv., altrimenti migliore di BB 200

Ex collezione Zoppola; acquistato da A. Jesurum nel 1926 per lire 25.



773



773



773 Ducato da 124 soldi, AR 27,86 g. S M VEN FRANC MOLINO D Il Leone alato, a s., volto di fronte e con la zampa anteriore appoggiata sul libro aperto; a d., il doge genuflesso con vessillo. All'esergo, M B (Marino Boldù massaro). Rv. MEMOR ERO TVI IVSTINA VIRG S. Giustina stante, trafitta in seno da pugnale, con palma nella d. e libro nella s.; sullo sfondo, galere in navigazione e, all'esergo, 124. CNI 17. Paolucci 15.

Estremamente raro. Bella patina iridescente, tracce di ribattitura, altrimenti Spl 5.000

La ribattitura potrebbe essere avvenuta su uno scudo della croce.



774



774 Mezzo ducato da 62 soldi, AR 11,68 g. S M VEN FRANC MOLINO D Il Leone alato, a s., volto di fronte e con la zampa anteriore appoggiata sul libro aperto; a d., il doge genuflesso con vessillo. All'esergo, M B (Marino Boldù massaro). Rv. MEMOR ERO TVI IVSTINA VIRG S. Giustina stante, trafitta in seno da pugnale, con palma nella d. e libro nella s.; sullo sfondo, galere in navigazione e, all'esergo, 62. CNI 18 var. Paolucci 16. Rarissimo. q.BB 1.000

Ex collezione Zoppola; acquistato da G. Majer nel 1929 per lire 385.



775



775

- 775 Quarto di ducato da 31 soldi, AR 6,82 g. S M V FRANC MOLINO D Il Leone alato, a s., volto di fronte e con la zampa anteriore appoggiata sul libro aperto; a d., il doge genuflesso con vessillo. All'esergo, M B (Marino Boldù massaro). Rv. MEMOR ERO TVI IVSTINA VIRG S. Giustina stante, trafitta in seno da pugnale, con palma nella d. e libro nella s.; sullo sfondo, galere in navigazione e, all'esergo, 31. CNI -. Paolucci 17. Rarissimo. BB 1.000

Per questo massaro non sono note emissioni di quarti di ducato con Santa Giustina al CNI.



776



776

- 776 Ottavo di ducato da 15 soldi e mezzo, AR 6,82 g. S M V FRANC MOL D Il Leone alato, a s., volto di fronte e con la zampa anteriore appoggiata sul libro aperto; a d., il doge genuflesso con vessillo. All'esergo, Z A Z (Zan Antonio Zorzi massaro). Rv. MEMOR ERO TVI IVST V S. Giustina stante, trafitta in seno da pugnale, con palma nella d. e libro nella s.; all'esergo, 15 1/2. CNI -. Paolucci 18. Molto raro. Migliore di BB 500

Per questo massaro non sono note emissioni di ottavi di ducato con Santa Giustina al CNI.



778



777



778



- 777 Soldo da 12 bagattini di doppio peso, Mist. 3,75 g. S M VE FRANC MOL Il Leone alato, a s., volto di fronte e con la zampa anteriore appoggiata sul libro aperto; a d., il doge genuflesso con vessillo. All'esergo, 12. Rv. DEFENSOR - NOSTER Il Redentore nimbato, stante di fronte, benedicente e con il Vangelo nella s. CNI - (cfr 122, per il tipo). Paolucci -. Rarissimo. q.BB 300

Ex collezioni De Lazara e Gavazzi.

- 778 Gazzetta per Candia, secondo tipo, Mist. 2,51 g. FRANC MOLINO DV Figura muliebri coronata, seduta di fronte, con corno ducale nella d. e scettro nella s.; in basso, a s., leone accovacciato. All'esergo, Z A S (Zan Antonio Semitecolo massaro). Rv. SANCT MARC VE Il Leone alato e nimbato, di fronte, con spada nella zampa d. e la s. appoggiata sul libro aperto; all'esergo, II. CNI 56. Paolucci 24. Estremamente rara. B 300

- 779* **Lotto di sette monete.** Scudo della croce. CNI 4. Paolucci 11. Mezzo scudo della croce. CNI 64. Paolucci 12. Quarto di scudo della croce. CNI 30. Paolucci 13. Soldo. CNI 106. Paolucci 19. Bezzo da 6 bagattini. CNI 124. Paolucci 20. Doppio bagattino (2). CNI 130, 133. Paolucci 21. Da MB a q.Spl 700

Carlo Contarini doge C, 1655-1656



- 780 Zecchino, AV 3,49 g. CAROL CONTA – S M VENET S. Marco nimbato, stante a s., porge il vessillo al doge genuflesso; lungo l'asta, DVX. Rv. SIT T XPE DAT Q TV – REGIS ISTE DVCAT Il Redentore stante di fronte entro aureola ellittica cosparsa di stelle. CNI 18. Paolucci 1. Friedberg 1321. Raro. Conservazione eccezionale, q.Fdc 1.250



- 781 Quarto di zecchino, AV 0,79 g. CAROL – CONTA S. Marco nimbato, stante a s., porge il vessillo al doge genuflesso; lungo l'asta, D V X. Rv. EGO SVM – LVX MVN Il Redentore stante di fronte entro aureola ellittica cosparsa di stelle. CNI 29. Paolucci 3. Friedberg 1323. Estremamente raro. Buon BB 2.500
Ex collezioni De Lazara e Gavazzi.



- 782 Trentaduesimo di scudo da 5 soldi, AR 1,13 g. S M V CAROL CONT D S. Marco nimbato, stante a s., porge il vessillo al doge genuflesso; all'esergo, G B Z (Gian Battista Zorzi massaro). Rv. MEMOR ERO – TVI IVST V S. Giustina stante, trafitta in seno da pugnale, con palma nella d. e libro nella s.; all'esergo, 5. CNI 3. Paolucci 5. Estremamente raro. Migliore di BB 750
Ex collezione Zoppola; acquistato da A. Jesurum nel 1926 per lire 400.



- 783 Scudo della croce, AR 31,51 g. CAROL CONTAR DVX VEN Croce ornata e fogliata, accantonata da quattro foglie di vite. All'esergo, G B Z (Gian Battista Zorzi massaro). Rv. SANCTVS MARCVS VENET Leone in soldo, entro scudo ornato; all'esergo, 140. CNI 4. Paolucci 6. Rarissimo. Evidenti tracce di ribattitura, altrimenti Spl 4.000
Ex asta NAC 43, 2007, 134 (parte di un lotto). Proveniente dalla collezione Zoppola; acquistato da Morchio & Majer, circa 1900, per lire 60.



784



784

- 784 Mezzo scudo della croce, AR 15,75 g. CAROL CONTAR DVX VENE Croce ornata e fogliata, accantonata da quattro foglie di vite. All'esergo, G B Z (Gian Battista Zorzi massaro). Rv. SANCTVS MARCVS VENET Leone in soldo, entro scudo ornato; all'esergo, 70. CNI 8. Paolucci 7.

Estremamente raro. Patina di medagliere, tracce di ribattitura, altrimenti Spl 3.000

Ex asta NAC 43, 2007, 134 (parte di un lotto). Proveniente dalla collezione Zoppola; acquistato da R. Ratto nel 1926 per lire 840.



785



785

- 785 Quarto di scudo della croce, AR 7,78 g. CAROL CONTAR DVX VEN Croce ornata e fogliata, accantonata da quattro foglie di vite. All'esergo, G B Z (Gian Battista Zorzi massaro). Rv. SANCTVS MARCVS VENET Leone in soldo, entro scudo ornato; all'esergo, 35. CNI 9. Paolucci 8.

Rarissimo. Patina di medagliere, tracce di ribattitura, altrimenti Spl 2.000

Ex asta NAC 43, 2007, 134 (parte di un lotto). Proveniente dalle collezioni De Lazara e Gavazzi.



786



787



- 786 Ottavo di scudo della croce, AR 3,68 g. CAROL CONTAR DVX VENET Croce ornata e fogliata, accantonata da quattro foglie di vite. All'esergo, G B Z (Gian Battista Zorzi massaro). Rv. SANCTVS MARCVS VENET Leone in soldo, entro scudo ornato; all'esergo, 17 1/2. CNI 13. Paolucci 9.

Rarissimo. Migliore di BB 1.500

Ex asta NAC 43, 2007, 134 (parte di un lotto). Proveniente dalle collezioni De Lazara e Gavazzi.

- 787 Quarto di ducato da 31 soldi, AR 6,30 g. S M V CAROL CON DV Il Leone alato, a s., volto di fronte e con la zampa anteriore appoggiata sul libro aperto; a d., il doge genuflesso con vessillo. All'esergo, G B Z (Gian Battista Zorzi massaro). Rv. MEMOR ERO TVI IVSTINA VIR S. Giustina stante, trafitta in seno da pugnale, con palma nella d. e libro nella s.; sullo sfondo, galere in navigazione e, all'esergo, 31. CNI 13. Paolucci 12.

Estremamente raro. MB 300

Ex collezioni De Lazara e Gavazzi.



788

- 788 Ottavo di ducato da 15 soldi e mezzo, AR 2,61 g. S M V CAROL CONT DVX Il Leone alato, a s., volto di fronte e con la zampa anteriore appoggiata sul libro aperto; a d., il doge genuflesso con vessillo. All'esergo, G B Z (Gian Battista Zorzi massaro). Rv. MEMOR ERO TVI IVS V S. Giustina stante, trafitta in seno da pugnale, con palma nella d. e libro nella s.; all'esergo, 15 ½. CNI 17. Paolucci 13.
Estremamente raro. Tosato, altrimenti q.BB 500



789

- 789 **Lotto di due monete.** Soldo. CNI 32. Paolucci 14. Bezzo da 6 bagattini. CNI 40. Paolucci 15.
Mediamente q.BB 100

Francesco Corner doge CI, 1656



790

790

- 790 Quarto di zecchino, AV 0,85 g. FRANC – CORNEL S. Marco nimbato, stante a s., porge il vessillo al doge genuflesso; lungo l'asta, D V X. Rv. EGO SVM – LVX MVN Il Redentore stante di fronte entro aureola ellittica cosparsa di stelle. CNI 26. Paolucci 3. Friedberg 1325a.
Estremamente raro. Tondello fessurato, altrimenti BB 1.500

Ex collezioni De Lazara e Gavazzi.

Le monete di questo doge, il cui dogado durò appena diciannove giorni, sono tutte rarissime se non note in pochi esemplari.



791

- 791 Trentaduesimo di scudo da 5 soldi, AR 1,13 g. S M V FRANC CORN D S. Marco nimbato, stante a s., porge il vessillo al doge genuflesso; all'esergo, F C (Francesco Corner massaro). Rv. MEMOR ERO – TVI IVST V S. Giustina stante, trafitta in seno da pugnale, con palma nella d. e libro nella s.; all'esergo, 5. CNI 3. Paolucci 6.
Estremamente raro. Buon BB 700

Ex collezioni De Lazara e Gavazzi.



792



793



792 Quarto di scudo della croce, AR 7,20 g. FRANC CORNEL DVX VEN Croce ornata e fogliata, accantonata da quattro foglie di vite. All'esergo, F C (Francesco Corner massaro). Rv. SANCTVS MARC VENET Leone in soldo, entro scudo ornato; all'esergo, 35. CNI 9. Paolucci 9. Estremamente raro. MB 350
Ex collezioni De Lazara e Gavazzi.

793 Ottavo di scudo della croce, AR 3,65 g. FRANC CORNEL DVX VE Croce ornata e fogliata, accantonata da quattro foglie di vite. All'esergo, F C (Francesco Corner massaro). Rv. SANCTVS MARC VEN Leone in soldo, entro scudo ornato; all'esergo, 17 1/2. CNI 10. Paolucci 10. Estremamente raro. q.BB 300
Ex collezioni De Lazara e Gavazzi.



794



795



794

794 Quarto di ducato da 31 soldi, AR 6,81 g. S M VEN FRANC CORNEL D Il Leone alato, a s., volto di fronte e con la zampa anteriore appoggiata sul libro aperto; a d., il doge genuflesso con vessillo. All'esergo, F C (Francesco Corner massaro). Rv. MEMOR ERO TVI IVSTINA VI S. Giustina stante, trafitta in seno da pugnale, con palma nella d. e libro nella s.; sullo sfondo, galere in navigazione e, all'esergo, 31. CNI 16. Paolucci 13. Estremamente raro. Tracce di appiccagnolo abilmente rimosso, altrimenti migliore di BB 1.500
Ex collezioni De Lazara e Gavazzi.

795 Soldo da 12 bagattini, Mist. 3,75 g. S M V FRANC COORN Il Leone alato, a s., volto di fronte e con la zampa anteriore appoggiata sul libro aperto; a d., il doge genuflesso con vessillo. All'esergo, 12. Rv. DEFENSOR – NOSTER Il Redentore nimbato, stante di fronte, benedicente e con il Vangelo nella s. CNI 33. Paolucci 15. Molto raro. q.BB 100
Ex collezione Zoppola; acquistato da G. Morchio, circa 1900, per lire 3.

Bertucci Valier doge CII, 1656-1658



796



796 Zecchino, AV 3,47 g. BERT VALER – S M VENET S. Marco nimbato, stante a s., porge il vessillo al doge genuflesso; lungo l'asta, DVX. Rv. SIT T XPE DAT Q TV – REGIS ISTE DVCA Il Redentore stante di fronte entro aureola ellittica cosparsa di stelle. CNI 56. Paolucci 1. Friedberg 1326. Raro. Conservazione eccezionale, q.Fdc 750



798



797



799



797 Zecchino, AV 3,47 g. BERT VALER – S M VENET S. Marco nimbato, stante a s., porge il vessillo al doge genuflesso; lungo l'asta, DVX. Rv. SIT T XPE DAT Q TV – REGIS ISTE DVCA Il Redentore stante di fronte entro aureola ellittica cosparsa di stelle. CNI 56. Paolucci 1. Friedberg 1326.

Raro. Lieve ondulazione del tondello, altrimenti q.Spl 500

798 Mezzo zecchino, AV 1,70 g. BERT VAL – S M VENET S. Marco nimbato, stante a s., porge il vessillo al doge genuflesso; lungo l'asta, D V X. Rv. EGO SVM – LVX MVN Il Redentore stante di fronte entro aureola ellittica cosparsa di stelle. CNI 95. Paolucci 2. Friedberg 1327.

Estremamente raro. Colpetto sul volto del Redentore, altrimenti BB 1.000

Ex collezione Zoppola; acquistato da Morchio & Majer nel 1904 per lire 250.

799 Quarto di zecchino, AV 0,85 g. BETVC – VALER S. Marco nimbato, stante a s., porge il vessillo al doge genuflesso; lungo l'asta, D V X. Rv. EGO SVM – LVX MVN Il Redentore stante di fronte entro aureola ellittica cosparsa di stelle. CNI 63. Paolucci 3. Friedberg 1328. Estremamente raro. BB 1.000

Ex collezioni De Lazara e Gavazzi.



801



800



801

800 Trentaduesimo di scudo da 5 soldi, AR 1,13 g. S M V BERT VALER D S. Marco nimbato, stante a s., porge il vessillo al doge genuflesso; all'esergo, F C (Francesco Corner massaro). Rv. MEMOR ERO TVI IVST V S. Giustina stante, trafitta in seno da pugnale, con palma nella d. e libro nella s.; all'esergo, 5. CNI 6. Paolucci 6. Rarissimo. Buon BB 500

Ex collezione Bettinelli ed collezione Zoppola (acquistato nel 1905 per lire 36).

801 Scudo della croce, AR 31,50 g. BERTVC VALERIO DVX VE Croce ornata e fogliata, accantonata da quattro foglie di vite. All'esergo, F C (Francesco Corner massaro). Rv. SANCTVS MARCVS VENET Leone in soldo, entro scudo ornato; all'esergo, 140. CNI 9. Paolucci 7. Molto raro. q.Spl 500

Ex asta Lanz 23, 1982, collezione Marquis Alb. Von Hoenkubin.



802



802 Mezzo scudo della croce, AR 14,97 g. BERTVC VALERIO DVX VENE Croce ornata e fogliata, accantonata da quattro foglie di vite. All'esergo, F C (Francesco Corner massaro). Rv. SANCTVS MARCVS VENET Leone in soldo, entro scudo ornato; all'esergo, 70. CNI 11. Paolucci 8. Rarissimo. MB 200

Ex collezione Zoppola; acquistato da Morchio & Majer nel 1897 per lire 108.



803



804



- 803 Quarto di scudo della croce, AR 7,79 g. BERTVC VALERIO DVX VEN Croce ornata e fogliata, accantonata da quattro foglie di vite. All'ersergo, F C (Francesco Corner massaro). Rv. SANCTVS MARCVS VENET Leone in soldo, entro scudo ornato; all'ersergo, 35. CNI 13. Paolucci 9.

Molto raro. Consuete tracce di ribattitura, altrimenti q.Spl 300

Ex asta Lanz 23, 1982, collezione Marquis Alb. Von Hoenkubin.

- 804 Ottavo di scudo della croce, AR 7,79 g. BERTVC VALERIO D VEN Croce ornata e fogliata, accantonata da quattro foglie di vite. All'ersergo, B V (Bernardino Vizzamano massaro). Rv. SANCTVS MARCVS VEN Leone in soldo, entro scudo ornato; all'ersergo, 17 1/2. CNI 27. Paolucci 10.

Molto raro. Patina di medagliere, BB 300

Ex collezione Zoppola; acquistato da A. Jesurum nel 1926 per lire 140.



805



805

- 805 Ducato da 124 soldi, AR 27,85 g. S M VEN BERT VALER D Il Leone alato, a s., volto di fronte e con la zampa anteriore appoggiata sul libro aperto; a d., il doge genuflesso con vessillo. All'ersergo, F C (Francesco Corner massaro). Rv. MEMOR ERO TVI IVSTINA VIRG S. Giustina stante, trafitta in seno da pugnale, con palma nella d. e libro nella s.; sullo sfondo, galere in navigazione e, all'ersergo, 124. CNI 17 var. Paolucci 11.

Rarissimo. Lievemente mosso di conio al dr., altrimenti Spl 3.500



806



807



- 806 Da 12 soldi, AR 4,03 g. BERTVC – VALERIO D Il doge con vessillo, genuflesso a s. e con lo sguardo rivolto verso l'alto. All'ersergo, B V (Bernardino Vizzamano massaro). Rv. SANCT MARCVS VEN Leone alato e nimbato, volto di fronte, con la zampa anteriore sul libro aperto; all'ersergo, XII. CNI 3. Paolucci 15.

Rara. q.Spl 150

- 807 Da 8 soldi, AR 2,62 g. BERTVC – VALERIO D Il doge con vessillo, genuflesso a s. e con lo sguardo rivolto verso l'alto. All'ersergo, B V (Bernardino Vizzamano massaro). Rv. SANCT MARCVS VEN Leone alato e nimbato, volto di fronte, con la zampa anteriore sul libro aperto; all'ersergo, VIII. CNI 43. Paolucci 16.

Rara. q.Spl 150



808



809



808

- 808 Da 4 soldi, AR 1,27 g. BERTVC – VALERIO D Il doge con vessillo, genuflesso a s. e con lo sguardo rivolto verso l'alto. All'esergo, B V (Bernardino Vizzamano massaro). Rv. SANCT MARC VEN Leone alato e nimbato, volto di fronte, con la zampa anteriore sul libro aperto; all'esergo, IIII. CNI 43. Paolucci 16.
Molto rara. Debolezza di conio, altrimenti BB 100
- 809 Doppio bagattino, Mist. 0,38. + BERT VALERIO D Croce patente accantonata da stelle. Rv. + SANCT MARC V Testa di S. Marco di fronte. CNI 85 var. Paolucci 20. Rarissimo. q.BB 250
- 810* **Lotto di sei monete.** Quarto di ducato da 31 soldi. CNI 19 var. Paolucci 13. Da 12 soldi. CNI 35. Paolucci 15. Da 4 soldi. CNI 48. Paolucci 16. Soldo (2). CNI 65 var. Paolucci 18. Bezzo da 6 bagattini. CNI 74. Paolucci 19. Da MB a q.BB 350

Giovanni Pesaro doge CIII, 1658-1659



811



- 811 Zecchino, AV 3,49 g. IOAN PISAVRO – S M VENET S. Marco nimbato, stante a s., porge il vessillo al doge genuflesso; lungo l'asta, DVX. Rv. SIT T XPE DAT Q TV – REGIS ISTE DVCA Il Redentore stante di fronte entro aureola ellittica cosparsa di stelle. CNI 34. Paolucci 1. Friedberg 1329.
Molto raro. q.Spl 1.250



812



812

- 812 Mezzo zecchino, AV 1,71 g. IO PISAVR – S M VENE S. Marco nimbato, stante a s., porge il vessillo al doge genuflesso; lungo l'asta, D V X. Rv. EGO SVM – LVX MVN Il Redentore stante di fronte entro aureola ellittica cosparsa di stelle. CNI 39. Paolucci 2. Friedberg 1330.
Estremamente raro. Tondello ondulato, altrimenti BB 2.000

Ex collezione Zoppola; acquistato da G.Majer nel 1929 per lire 1.510.



813



813

- 813 Quarto di zecchino, AV 0,84 g. IOANNES – PISAVRO S. Marco nimbato, stante a s., porge il vessillo al doge genuflesso; lungo l'asta, D V X. Rv. EGO SVM – LVX MVN Il Redentore stante di fronte entro aureola ellittica cosparsa di stelle. CNI 41. Paolucci 3. Friedberg 1331.
Estremamente raro. BB 1.500

Ex collezione Zoppola; acquistato da Morchio & Majer nel 1907 per lire 280.



814

814 Trentaduesimo di scudo da 5 soldi, AR 1,11 g. S M VEN IO PISAVRO D S. Marco nimbato, stante a s., porge il vessillo al doge genuflesso; all'esergo, B V (Bernardino Vizzamano massaro). Rv. MEMOR ERO TVI IVST VIR S. Giustina stante, trafitta in seno da pugnale, con palma nella d. e libro nella s.; all'esergo, 5. CNI 3. Paolucci 5. Rarissimo. BB 500

Ex collezioni De Lazara e Gavazzi.



815

815 Scudo della croce, AR 31,50 g. IOANNES PISAVRO DVX VE Croce ornata e fogliata, accantonata da quattro foglie di vite. All'esergo, B V (Bernardino Vizzamano massaro). Rv. SANCTVS MARCVS VENET Leone in soldo, entro scudo ornato; all'esergo, 140. CNI 5. Paolucci 6. Molto raro. q.Spl 1.000

Ex collezione Zoppola; acquistato da Morchio & Majer, nel 1900 circa, per lire 60.



816



816

816 Mezzo scudo della croce, AR 15,66 g. IOANNES PISAVRO DVX VEN Croce ornata e fogliata, accantonata da quattro foglie di vite. All'esergo, B V (Bernardino Vizzamano massaro). Rv. SANCTVS MARCVS VENET Leone in soldo, entro scudo ornato; all'esergo, 70. CNI 6. Paolucci 7.

Rarissimo. Bella patina di medagliere, tracce di ribattitura, altrimenti Spl

1.500



817



817 Quarto di scudo della croce, AR 7,75 g. IOANNES PISAVRO DVX VENET Croce ornata e fogliata, accantonata da quattro foglie di vite. All'esergo, B V (Bernardino Vizzamano massaro). Rv. SANCTVS MARCVS VEN Leone in soldo, entro scudo ornato; all'esergo, 35. CNI 7. Paolucci 8.

Rarissimo. Buon BB

1.000



818

- 818 Ottavo di scudo della croce, AR 3,73 g. IOANNES PISAVRO D VE Croce ornata e fogliata, accantonata da quattro foglie di vite. All'ersergo, N C (Nicolò Contarini massaro). Rv. SANCTVS MARCVS VEN Leone in soldo, entro scudo ornato; all'ersergo, 17 ½. CNI 26. Paolucci 9.

Estremamente raro. Patina di medagliere, buon BB

1.000

Ex collezione Zoppola; acquistato da A. Jesurum nel 1926 per lire 300.



819

- 819 Ducato da 124 soldi, AR 27,50 g. S M VEN IOAN PISAVRO D Il Leone alato, a s., volto di fronte e con la zampa anteriore appoggiata sul libro aperto; a d., il doge genuflesso con vessillo. All'ersergo, B V (Bernardino Vizzamano massaro). Rv. MEMOR ERO TVI IVSTINA VIRG S. Giustina stante, trafitta in seno da pugnale, con palma nella d. e libro nella s.; sullo sfondo, galere in navigazione e, all'ersergo, 124. CNI 11. Paolucci 10.

Estremamente raro. BB

3.500

Ex collezione Gavazzi; acquistato da R. Ratto nel 1926 per lire 1.000.



820

- 820 Mezzo ducato da 62 soldi, AR 13,42 g. S M VEN IOAN PISAVRO D Il Leone alato, a s., volto di fronte e con la zampa anteriore appoggiata sul libro aperto; a d., il doge genuflesso con vessillo. All'ersergo, B V (Bernardino Vizzamano massaro). Rv. MEMOR ERO TVI IVSTINA VI S. Giustina stante, trafitta in seno da pugnale, con palma nella d. e libro nella s.; sullo sfondo, galere in navigazione e, all'ersergo, 62. CNI 13. Paolucci 11.

Estremamente raro. q.BB

1.500

Ex collezione Zoppola; acquistato da Morchio & Majer, nel 1900 circa, per lire 100.



821

- 821 Quarto di ducato da 31 soldi, AR 6,14 g. S M VEN IOAN PISAVRO D Il Leone alato, a s., volto di fronte e con la zampa anteriore appoggiata sul libro aperto; a d., il doge genuflesso con vessillo. All'ersergo, B V (Bernardino Vizzamano massaro). Rv. MEMOR ERO TVI IVSTINA VIR S. Giustina stante, trafitta in seno da pugnale, con palma nella d. e libro nella s.; sullo sfondo, galere in navigazione e, all'ersergo, 31. CNI 16. Paolucci 12.

Estremamente raro. q.BB

300



822

- 822 Ottavo di ducato da 15 soldi e mezzo, AR 2,90 g. S M VEN IOAN PISAVRO D Il Leone alato, a s., volto di fronte e con la zampa anteriore appoggiata sul libro aperto; a d., il doge genuflesso con vessillo. All'esergo, B V (Bernardino Vizzamano massaro). Rv. MEMOR ERO TVI IVST V S. Giustina stante, trafitta in seno da pugnale, con palma nella d. e libro nella s.; sullo sfondo, galere in navigazione e, all'esergo, 15 ½. CNI 18. Paolucci 13. Estremamente raro. Leggermente tosato, MB 200

Ex collezione Gavazzi.

- 823* **Lotto di sette monete.** Da 12 soldi (2). CNI 27. Paolucci 14. Da 8 soldi. CNI 28 var. Paolucci 15. Soldo (3). CNI 44 (2), 48. Paolucci 17. Bezzo da 6 bagattini. CNI 48, 59. Paolucci 18.

Da MB a q.BB 200

Domenico Contarini doge CIV, 1659-1675

824



- 824 Zecchino, AV 3,46 g. DOMIN CON – S M VENET S. Marco nimbato, stante a s., porge il vessillo al doge genuflesso; lungo l'asta, DVX. Rv. SIT T XPE DAT Q TV – REGIS ISTE DVCA Il Redentore stante di fronte entro aureola ellittica cosparsa di stelle. CNI 228. Paolucci 1. Friedberg 1332.

Fondi lucenti, migliore di Spl 500



825



826



827



- 825 Zecchino, AV 3,51 g. DOMIN CONT – S M VENET S. Marco nimbato, stante a s., porge il vessillo al doge genuflesso; lungo l'asta, DVX. Rv. SIT T XPE DAT Q TV – REGIS ISTE DVCA Il Redentore stante di fronte entro aureola ellittica cosparsa di stelle. CNI 234 var. Paolucci 1. Friedberg 1332.

Buon BB 300

- 826 Zecchino, AV 3,46 g. DOMIN CONT – S M VENET S. Marco nimbato, stante a s., porge il vessillo al doge genuflesso; lungo l'asta, DVX. Rv. SIT T XPE DAT Q TV – REGIS ISTE DVCA Il Redentore stante di fronte entro aureola ellittica cosparsa di stelle. CNI 240 var. Paolucci 1. Friedberg 1332.

q.Spl 350

Ex collezione Zoppola; acquistato da G.Majer nel 1930 per lire 135.

- 827 Zecchino con contromarca turca, AV 3,46 g. DOMIN CONT – S M VENETV S. Marco nimbato, stante a s., porge il vessillo al doge genuflesso; lungo l'asta, DVX. Rv. SIT T XPE DAT Q TV – REGIS ISTE DVCA Il Redentore stante di fronte entro aureola ellittica cosparsa di stelle. CNI 225. Paolucci 1. Friedberg 1332. Fondi lucenti, migliore di Spl 500



828

- 828 Zecchino con contromarca turca, AV 3,28 g. DOMIN CONT – S M VENET S. Marco nimbato, stante a s., porge il vessillo al doge genuflesso; lungo l'asta, DVX. Rv. SIT T XPE DAT Q TV – REGIS ISTE DVCA Il Redentore stante di fronte entro aureola ellittica cosparsa di stelle. CNI 237. Paolucci 1. Friedberg 1332. Fessurazione del tondello, BB 500



829

- 829 Mezzo zecchino, AV 1,73 g. DOM CONT – S M VENE S. Marco nimbato, stante a s., porge il vessillo al doge genuflesso; lungo l'asta, D V X. Rv. EGO SVM – LVX MVN Il Redentore stante di fronte entro aureola ellittica cosparsa di stelle. CNI 247. Paolucci 2. Friedberg 1333. Rarissimo. Spl 1.000



830

- 830 Mezzo zecchino, AV 1,73 g. DOMIN CON – S M VENE S. Marco nimbato, stante a s., porge il vessillo al doge genuflesso; lungo l'asta, D V X. Rv. EGO SVM – LVX MVN Il Redentore stante di fronte entro aureola ellittica cosparsa di stelle. CNI 248. Paolucci 2. Friedberg 1333. Rarissimo. BB 750
Ex collezione Zoppola; acquistato da A. Jesurum nel 1926 per lire 450.



831

- 831 Quarto di zecchino, AV 0,83 g. DOMIN – CONTAR S. Marco nimbato, stante a s., porge il vessillo al doge genuflesso; lungo l'asta, D V X. Rv. EGO SVM – LVX MVN Il Redentore stante di fronte entro aureola ellittica cosparsa di stelle. CNI 251. Paolucci 3. Friedberg 1334. Rarissimo. BB 800
Ex collezioni De Lazara e Gavazzi.



832

- 832 Quarto di zecchino, AV 0,87 g. DOMIN – CONTAR S. Marco nimbato, stante a s., porge il vessillo al doge genuflesso; lungo l'asta, D V X. Rv. EGO SVM – LVX MVN Il Redentore stante di fronte entro aureola ellittica cosparsa di stelle. CNI 252. Paolucci 3. Friedberg 1334. Rarissimo. Spl 1.250
Ex asta Nomisma 33, 2006, 1327.



833



834



- 833 Sedicesimo di scudo da 10 soldi, AR 2,24 g. S M V DOMIN CONT D S. Marco nimbato, stante a s., porge il vessillo al doge genuflesso; all'esergo, B B (Benedetto Balbi massaro). Rv. MEMOR ERO – TVI IVST VIR S. Giustina stante, trafitta in seno da pugnale, con palma nella d. e libro nella s.; all'esergo, 10. CNI 27. Paolucci 4. Rarissimo. BB 500

Ex collezioni De Lazara e Gavazzi.

- 834 Trentaduesimo di scudo da 5 soldi, AR 2,24 g. S M VEN DOMIN CONT D S. Marco nimbato, stante a s., porge il vessillo al doge genuflesso; all'esergo, M A S (Marco Aurelio Soranzo massaro). Rv. MEMOR ERO TVI IVST VIR S. Giustina stante, trafitta in seno da pugnale, con palma nella d. e libro nella s.; all'esergo, 5. CNI 9. Paolucci 5. Estremamente raro. BB 500

Ex collezione Bettinelli ed collezione Zoppola (acquistato nel 1905 per lire 25).



835



836



837



- 835 Scudo della croce, AR 31,54 g. DOMINIC CONTAR DVX VENET Croce ornata e fogliata, accantonata da quattro foglie di vite. All'esergo, G D (Gerolamo Dandolo massaro). Rv. SANCTVS MARCVS VENET Leone in soldo, entro scudo ornato; all'esergo, 140. CNI 40. Paolucci 6. Spl 800

Ex collezione Gavazzi.

- 836 Scudo della croce, AR 31,53 g. DOMINIC CONTAR DVX VENETV Croce ornata e fogliata, accantonata da quattro foglie di vite. All'esergo, G R (Giacomo Riva massaro). Rv. SANCTVS MARCVS VENET Leone in soldo, entro scudo ornato; all'esergo, 140. CNI 122. Paolucci 6. q.Spl 500

Ex aste Varesi 46, 2005, 1184 e Varesi 69, 2016, ANPB, 1380.

- 837 Scudo della croce, AR 31,81 g. DOMINIC CONTAR DVX VENET Croce ornata e fogliata, accantonata da quattro foglie di vite. All'esergo, A D (Angelo Dolfin massaro). Rv. SANCTVS MARCVS VENET Leone in soldo, entro scudo ornato; all'esergo, 140. CNI 139. Paolucci 6.

Consuete tracce di ribattitura al rv., altrimenti q.Spl 400



838



840



839



838 Scudo della croce, AR 31,81 g. DOMINIC CONTAR DVX VENETV Croce ornata e fogliata, accantonata da quattro foglie di vite. All'esergo, M V (Marino Vizzamano massaro). Rv. SANCTVS MARCVS VENET Leone in soldo, entro scudo ornato; all'esergo, 140. CNI 187. Paolucci 6.

Consuete tracce di ribattitura, altrimenti Spl 400

839 Scudo della croce, AR 31,60 g. DOMINIC CONTAR DVX VENET Croce ornata e fogliata, accantonata da quattro foglie di vite. All'esergo, G L (Gabriele Lombardo massaro). Rv. SANCTVS MARCVS VENET Leone in soldo, entro scudo ornato; all'esergo, 140. CNI 189. Paolucci 6. q.Spl 300

840 Mezzo scudo della croce, AR 15,55 g. DOMINIC CONTAR DVX VENET Croce ornata e fogliata, accantonata da quattro foglie di vite. All'esergo, G D (Gerolamo Dandolo massaro). Rv. SANCTVS MARCVS VENET Leone in soldo, entro scudo ornato; all'esergo, 70. CNI 41 var. Paolucci 7. Raro. q.Spl 250



841



842



841

841 Mezzo scudo della croce, AR 15,67 g. DOMINIC CONTAR DVX VEN Croce ornata e fogliata, accantonata da quattro foglie di vite. All'esergo, G R (Giacomo Riva massaro). Rv. SANCTVS MARCVS VENET Leone in soldo, entro scudo ornato; all'esergo, 70. CNI 125. Paolucci 7. Raro. Patina iridescente, q.Spl 250

842 Quarto di scudo della croce, AR 7,66 g. DOMINIC CONTAR DVX VENET Croce ornata e fogliata, accantonata da quattro foglie di vite. All'esergo, G L (Gabriele Lombardo massaro). Rv. SANCTVS MARCVS VENET Leone in soldo, entro scudo ornato; all'esergo, 35. CNI 202. Paolucci 8. Raro. q.Spl 250

Ex collezioni De Lazara e Gavazzi.



843



844



- 843 Quarto di scudo della croce, AR 7,66 g. DOMINIC CONTAR DVX VENET Croce ornata e fogliata, accantonata da quattro foglie di vite. All'ersergo, A P (massaro sconosciuto). Rv. SANCTVS MARC VENE Leone in soldo, entro scudo ornato; all'ersergo, 35. CNI 217. Paolucci 8. Raro. q.Spl 250
- 844 Ottavo di scudo della croce, AR 3,80 g. DOMINIC CONTAR D VEN Croce ornata e fogliata, accantonata da quattro foglie di vite. All'ersergo, M A S (Marco Aurelio Soranzo massaro). Rv. SANCTVS MARCVS VENET Leone in soldo, entro scudo ornato; all'ersergo, 17 1/2. CNI 15. Paolucci 9. Raro. Patina di medagliere, q.Spl 200

Ex asta NAC 36, 2007, 368.



845



846



847



- 845 Ducato da 124 soldi, AR 26,39 g. S M VEN DOMIN CONT D Il Leone alato, a s., volto di fronte e con la zampa anteriore appoggiata sul libro aperto; a d., il doge genuflesso con vessillo. All'ersergo, M A S (Marco Aurelio Soranzo massaro). Rv. MEMOR ERO TVI IVSTINA VIR S. Giustina stante, trafitta in seno da pugnale, con palma nella d. e libro nella s.; sullo sfondo, galere in navigazione e, all'ersergo, 124. CNI 17. Paolucci 10. Migliore di BB 600
Ex asta Varesi 44, 2004, 215.
- 846 Ducato da 124 soldi, AR 27,75 g. S M VEN DOMIN CON D Il Leone alato, a s., volto di fronte e con la zampa anteriore appoggiata sul libro aperto; a d., il doge genuflesso con vessillo. All'ersergo, G D (Gerolamo Dandolo massaro). Rv. MEMOR ERO TVI IVSTINA VIRG S. Giustina stante, trafitta in seno da pugnale, con palma nella d. e libro nella s.; sullo sfondo, galere in navigazione e, all'ersergo, 124. CNI 49 Paolucci 10. Traccia di limatura sul contorno, altrimenti BB 500
Ex collezione Zoppola; acquistato da G. Majer nel 1922 per lire 45.
- 847 Ducato da 124 soldi, AR 28,06 g. S M VEN DOMIN CON D Il Leone alato, a s., volto di fronte e con la zampa anteriore appoggiata sul libro aperto; a d., il doge genuflesso con vessillo. All'ersergo, D G (Domenego Gritti massaro). Rv. MEMOR ERO TVI IVSTINA VIRG S. Giustina stante, trafitta in seno da pugnale, con palma nella d. e libro nella s.; sullo sfondo, galere in navigazione e, all'ersergo, 124. CNI 96. Paolucci 10. Buon BB 750



848



849



848 Mezzo ducato da 62 soldi, AR 13,87 g. S M VEN DOMIN CON D Il Leone alato, a s., volto di fronte e con la zampa anteriore appoggiata sul libro aperto; a d., il doge genuflesso con vessillo. All'ersergo, G D (Gerolamo Dandolo massaro). Rv. MEMOR ERO TVI IVSTINA VIR S. Giustina stante, trafitta in seno da pugnale, con palma nella d. e libro nella s.; sullo sfondo, galere in navigazione e, all'ersergo, 62. CNI 55. Paolucci 11. Raro. BB 300

849 Quarto di ducato da 31 soldi, AR 6,75 g. S M VEN DOMIN CONT D Il Leone alato, a s., volto di fronte e con la zampa anteriore appoggiata sul libro aperto; a d., il doge genuflesso con vessillo. All'ersergo, M A S (Marco Aurelio Soranzo massaro). Rv. MEMOR ERO TVI IVSTINA VIR S. Giustina stante, trafitta in seno da pugnale, con palma nella d. e libro nella s.; sullo sfondo, galere in navigazione e, all'ersergo, 31. CNI 21. Paolucci 12. Raro. Buon BB 500



850



851



852



850 Ducato nuovo o ducatello, AR 22,38 g. S M VEN DOMIN CONT DVX S. Marco nimbato, seduto a s. e benedicente, consegna il vessillo al doge genuflesso; all'ersergo, A D (Angelo Dolfin massaro). Rv. DVCATVS VENETVS Leone alato e nimbato gradiente, volto di fronte, con la zampa anteriore d. appoggiata sul libro aperto. CNI 112. Paolucci 14. Buon BB 150

851 Ducato nuovo o ducatello, AR 22,80 g. S M VEN DOMIN CONT DVX S. Marco nimbato, seduto a s. e benedicente, consegna il vessillo al doge genuflesso; all'ersergo, L P (Lorenzo Pisani massaro). Rv. DVCATVS VENETVS Leone alato e nimbato gradiente, volto di fronte, con la zampa anteriore d. appoggiata sul libro aperto. CNI 169. Paolucci 14. Spl 250

852 Ducato nuovo o ducatello, AR 22,64 g. S M VEN DOMIN CONT DVX S. Marco nimbato, seduto a s. e benedicente, consegna il vessillo al doge genuflesso; all'ersergo, Z Q (Zuanne Querini massaro). Rv. DVCATVS VENETVS Leone alato e nimbato gradiente, volto di fronte, con la zampa anteriore d. appoggiata sul libro aperto. CNI 174. Paolucci 14. Fondi lucenti, migliore di Spl 300



854



853



855



- 853 Mezzo ducato nuovo, AR 11,34 g. S M VEN DOMIN CONT D S. Marco nimbato, seduto a s. e benedicente, consegna il vessillo al doge genuflesso; all'ersergo, A D (Angelo Dolfin massaro). Rv. MEDI DVCAT VENET Leone alato e nimbato gradiente, volto di fronte, con la zampa anteriore d. appoggiata sul libro aperto. CNI 152. Paolucci 15. BB 150
- 854 Quarto di ducato nuovo, AR 5,53 g. S M V DOMIN CONT D S. Marco nimbato, seduto a s. e benedicente, consegna il vessillo al doge genuflesso; all'ersergo, A D (Angelo Dolfin massaro). Rv. QVAR DVCAT VENET Leone alato e nimbato gradiente, volto di fronte, con la zampa anteriore d. appoggiata sul libro aperto. CNI 152. Paolucci 15. BB 150
Ex collezione Gavazzi.
- 855 Soldo da 12 bagattini di doppio peso, Mist. 4,39 g. S M V DOM CON Il Leone alato, a s., volto di fronte e con la zampa anteriore appoggiata sul libro aperto; a d., il doge genuflesso con vessillo. All'ersergo, 12. Rv. DEFENS – NOSTER Il Redentore nimbato, stante di fronte, benedicente e con il Vangelo nella s. CNI 284. Paolucci –. Rarissimo. q.MB 100
Ex collezioni De Lazara e Gavazzi.
- 856* **Lotto di otto monete.** Mezzo scudo della croce. CNI 11. Paolucci 7. Quarto di scudo della croce. CNI 35. Paolucci 8. Mezzo ducato da 62 soldi. CNI 56. Paolucci 11. Ottavo di ducato da 15 soldi e mezzo. CNI 69. Paolucci 9. Da 12 soldi. CNI 81. Paolucci 17. Da 8 soldi. CNI 86. Paolucci 18. Soldo (2). CNI 256, 279. Paolucci 20. Da MB a BB 600
- 857* **Lotto di sei monete.** Mezzo scudo della croce. CNI 199. Paolucci 7. Quarto di scudo della croce. CNI 13. Paolucci 8. Ottavo di scudo della croce. CNI 109. Paolucci 9. Ducato nuovo. CNI 110. Paolucci 14. Mezzo ducato nuovo. CNI 132. Paolucci 15. Bezzo da 6 bagattini. CNI 289. Paolucci 21. Da q.BB a migliore di BB 750

Nicolò Sagredo doge CV, 1675-1676



858



858

- 858 Zecchino, AV 3,49 g. NICOL SAGREDO – S M VENET S. Marco nimbato, stante a s., porge il vessillo al doge genuflesso; lungo l'asta, DVX. Rv. SIT T XPE DAT Q TV – REGIS ISTE DVCA Il Redentore stante di fronte entro aureola ellittica cosparsa di stelle. CNI 51. Paolucci 1. Friedberg 1335. Molto raro. q.Spl 1.000



859



859

- 859 Zecchino, AV 3,49 g. NICO SAGREDO – S M VENET S. Marco nimbato, stante a s., porge il vessillo al doge genuflesso; lungo l'asta, DVX. Rv. SIT T XPE DAT Q TV – REGIS ISTE DVCA Il Redentore stante di fronte entro aureola ellittica cosparsa di stelle. CNI 56. Paolucci 1. Friedberg 1335.
Molto raro. Lievi ondulazioni, altrimenti q.Spl 1.200



860



860

- 860 Quarto di zecchino, AV 0,85 g. NICOL – SAGREDO S. Marco nimbato, stante a s., porge il vessillo al doge genuflesso; lungo l'asta, D V X. Rv. EGO SVM – LVX MVN Il Redentore stante di fronte entro aureola ellittica cosparsa di stelle. CNI 60. Paolucci 3. Friedberg 1337.
Estremamente raro. Graffietti al dr., altrimenti buon BB 1.500



861



861

- 861 Scudo della croce, AR 31,48 g. NICOLAVS SAGRE DVX VENET Croce ornata e fogliata, accantonata da quattro foglie di vite. All'esergo, P Z 6° (Pietro Zaguri 6° massaro). Rv. SANCTVS MARCVS VENET Leone in soldo, entro scudo ornato; all'esergo, 140. CNI 2. Paolucci 5. Estremamente raro. Spl 3.000
Ex asta NAC 43, 2007, 135 (parte di un lotto).



862



- 862 Scudo della croce, AR 31,18 g. NICOLAVS SAGRE DVX VENET Croce ornata e fogliata, accantonata da quattro foglie di vite. All'esergo, Z P (Zuanne Priuli massaro). Rv. SANCTVS MARCVS VENET Leone in soldo, entro scudo ornato; all'esergo, 140. CNI 9. Paolucci 5. Estremamente raro. q.Spl 3.000
Ex asta NAC 43, 2007, 135 (parte di un lotto). Proveniente dalla collezione Zoppola; acquistato da Morchio & Majer, nel 1900 circa, per lire 100.



864



863



865



- 863 Mezzo scudo della croce, AR 15,63 g. NICOLAUS SAGRE DVX VENET Croce ornata e fogliata, accantonata da quattro foglie di vite. All'esergo, P Z 6° (Pietro Zaguri 6° massaro). Rv. SANCTVS MARCVS VEN(inversa)ET Leone in soldo, entro scudo ornato; all'esergo, 70. CNI 4. Paolucci 6.
Estremamente raro. Buon BB 2.000
Ex asta NAC 43, 2007, 135 (parte di un lotto).

- 864 Quarto di scudo della croce, AR 7,69 g. NICOLAUS SAGRE DVX VENET Croce ornata e fogliata, accantonata da quattro foglie di vite. All'esergo, P Z 6° (Pietro Zaguri 6° massaro). Rv. SANCTVS MARCVS VENET Leone in soldo, entro scudo ornato; all'esergo, 35. CNI 5. Paolucci 7.
Rarissimo. Patina di medagliere, BB 1.500
Ex asta NAC 43, 2007, 135 (parte di un lotto). Proveniente dalla collezione Zoppola; acquistato dal prof. Rizzini nel 1904 per lire 130.

- 865 Ottavo di scudo della croce, AR 3,21 g. NICOLAUS SAGRE DVX VENET Croce ornata e fogliata, accantonata da quattro foglie di vite. All'esergo, P Z 6° (Pietro Zaguri 6° massaro). Rv. SANCTVS MARCVS VENET Leone in soldo, entro scudo ornato; all'esergo, 17 ½. CNI 7. Paolucci 8.
Rarissimo. Lievemente tosato, BB 1.000
Ex asta NAC 43, 2007, 135 (parte di un lotto). Proveniente dalla collezione Zoppola; acquistato da Morchio & Majer nel 1897 per lire 118.



866



867



866

- 866 Ducato, AR 22,63 g. S M V NICOLA SAGREDO D S. Marco nimbato, seduto a s. e benedicente, consegna il vessillo al doge genuflesso; all'esergo, A Z (Augustin Zolio massaro). Rv. DVCATVS VENETVS Leone alato e nimbato gradiente, volto di fronte, con la zampa anteriore d. appoggiata sul libro aperto. CNI 38. Paolucci 12. Rarissimo. MB 500
- 867 Mezzo ducato, AR 10,50 g. S M V NICOLA SAGREDO D S. Marco nimbato, seduto a s. e benedicente, consegna il vessillo al doge genuflesso; all'esergo, P L (Piero Lion massaro). Rv. MEDI DVX VENETVS Leone alato e nimbato gradiente, volto di fronte, con la zampa anteriore d. appoggiata sul libro aperto. CNI 47. Paolucci 13. Rarissimo. Foro otturato, B 200
Ex collezione Zoppola; acquistato da E. Dotti nel 1926 per lire 123.



869



868



870



- 868 Quarto di ducato, AR 5,60 g. S M V NI SAGREDO S. Marco nimbato, seduto a s. e benediciente, consegna il vessillo al doge genuflesso; all'esergo, A Z (Augustin Zolio massaro). Rv. QVAR DVCAT VENET Leone alato e nimbato gradiente, volto di fronte, con la zampa anteriore d. appoggiata sul libro aperto. CNI 47. Paolucci 13. Rarissimo. BB 500
- 869 Liretta, AR 3,53 g. NICOLAVS – SAGR D Il doge, genuflesso a d., in adorazione dell'immagine della Beata Vergine col Bambino fra le nubi, all'esergo, XX. Rv. IVSTITIAM DILIGITE La Giustizia, stante di fronte, con spada nella d. e bilancia nella s.; in basso, a d., leone nimbato accovacciato. All'esergo, G D (Giulio Donà massaro). CNI 22. Paolucci 15. Rara. Buon BB 250
- 870 Mezza liretta, AR 1,72 g. NICOLAVS – SAGREDO Il doge, genuflesso a d., in adorazione dell'immagine della Beata Vergine col Bambino fra le nubi, all'esergo, X. Rv. IVSTITIAM DILIGITE La Giustizia, stante di fronte, con spada nella d. e bilancia nella s.; in basso, a d., leone nimbato accovacciato. All'esergo, G D (Giulio Donà massaro). CNI 28. Paolucci 16. Rara. Buon BB 150



871



- 871 Doppio bagattino, Mist. 0,40. NICOL SAGREDO D Croce patente accantonata da stelle. Rv. + SANCT MARC V Testa di S. Marco di fronte. CNI 82. Paolucci 18. Estremamente raro. Conservazione eccezionale per questa emissione, Spl 500
- 872* **Lotto di quattro monete.** Mezza liretta. CNI 45. Paolucci 16. Soldo (2). CNI 72, 75. Paolucci 17. Doppio bagattino. CNI 83. Paolucci 18. Mediamente q.BB 350

Alvise Contarini doge CVI, 1676-1684



873



873



- 873 Zecchino, AV 3,48 g. ALOYSIVS CONT – S M VENET S. Marco nimbato, stante a s., porge il vessillo al doge genuflesso; lungo l'asta, DVX. Rv. SIT T XPE DAT Q TV – REGIS ISTE DVCA Il Redentore stante di fronte entro aureola ellittica cosparsa di stelle. CNI 136. Paolucci 1. Friedberg 1338. Spl 350
- Ex asta Montenapoleone 6, 1985, 2068.



874



874

- 874 Zecchino con contromarca turca, AV 3,43 g. ALOYSIVS CONT – S M VENET S. Marco nimbato, stante a s., porge il vessillo al doge genuflesso; lungo l'asta, DVX. Rv. SIT T XPE DAT Q TV – REGIS ISTE DVCA Il Redentore stante di fronte entro aureola ellittica cosparsa di stelle. CNI 138. Paolucci 1. Friedberg 1338. q.Spl 500

Ex collezione Zoppola; acquistato da G. Majer nel 1929 per lire 140.



875



875

- 875 Mezzo zecchino, AV 1,72 g. ALOYS CO – S M VENE S. Marco nimbato, stante a s., porge il vessillo al doge genuflesso; lungo l'asta, D V X. Rv. EGO SVM – LVX MVN Il Redentore stante di fronte entro aureola ellittica cosparsa di stelle. CNI 142. Paolucci 2. Friedberg 1339.

Estremamente raro. BB 2.000

Ex asta Nomisma 24, 2003,



876



876

- 876 Quarto di zecchino, AV 0,86 g. ALOYSI – CONTA S. Marco nimbato, stante a s., porge il vessillo al doge genuflesso; lungo l'asta, D V X. Rv. EGO SVM – LVX MVN Il Redentore stante di fronte entro aureola ellittica cosparsa di stelle. CNI 143. Paolucci 3. Friedberg 1340.

Rarissimo. Impercettibile fenditura del tondello, altrimenti q.Spl 1.000

Ex collezione Zoppola; acquistato da Morchio & Majer, nel 1900 circa, per lire 200.



877



- 877 Scudo della croce di doppio peso, AR 62,77 g. ALOYSIVS CONTARE DVX VENET Croce ornata e fogliata, accantonata da quattro foglie di vite. All'esergo, G Z (Gerolamo Zorzi massaro). Rv. SANCTVS MARCVS VENET Leone in soldo, entro scudo ornato; all'esergo, 140. CNI 99. Paolucci 4 (per lo scudo).

Estremamente raro. Colpetti sul bordo, altrimenti buon BB 3.500

Ex asta M&M 1971, 44.



878



879



880



878 Scudo della croce, AR 31,56 g. ALOYSIVS CONTAR DVX VENET Croce ornata e fogliata, accantonata da quattro foglie di vite. All'esergo, S B (Sebastiano Badoer o Stefano Barbaro massari). Rv. SANCTVS MARCVS VENET Leone in soldo, entro scudo ornato; all'esergo, 140. CNI 47. Paolucci 4.

Raro. q.Spl 500

879 Scudo della croce, AR 31,35 g. ALOYSIVS CONTARE DVX VENET Croce ornata e fogliata, accantonata da quattro foglie di vite. All'esergo, M Q (Marchio Querini massaro). Rv. SANCTVS MARCVS VENET Leone in soldo, entro scudo ornato; all'esergo, 140. CNI 71. Paolucci 4.

Raro. Minima traccia di ossidazione al dr., altrimenti q.Spl 350

880 Scudo della croce, AR 31,58 g. ALOYSIVS CONTARE DVX VENET Croce ornata e fogliata, accantonata da quattro foglie di vite. All'esergo, G Z (Gerolamo Zorzi massaro). Rv. SANCTVS MARCVS VENET Leone in soldo, entro scudo ornato; all'esergo, 140. CNI 101. Paolucci 4.

Raro. Colpetti sul taglio, altrimenti q.Spl 400

Ex asta Varesi 69, 2016, ANPB, 1381.



881



881



881 Scudo della croce, AR 31,42 g. ALOYSIVS CONTARE DVX VENET Croce ornata e fogliata, accantonata da quattro foglie di vite. All'esergo, G Z (Gerolamo Zorzi massaro). Rv. SANCTVS MARCVS VENET Leone in soldo, entro scudo ornato; all'esergo, 140. CNI 103. Paolucci 4.

Raro. Fondi lucenti, q.Spl 500



883



882



884



882 Mezzo scudo della croce, AR 15,63 g. ALOYSIVS CONTAR DVX VENET Croce ornata e fogliata, accantonata da quattro foglie di vite. All'esergo, M Q (Marchio Querini massaro). Rv. SANCTVS MARCVS VENET Leone in soldo, entro scudo ornato; all'esergo, 70. CNI 72. Paolucci 5.

Raro. Buon BB 300

883 Quarto di scudo della croce, AR 7,26 g. ALOYSIVS CONTAR DVX VENET Croce ornata e fogliata, accantonata da quattro foglie di vite. All'esergo, M Q (Marchio Querini massaro). Rv. SANCTVS MARCVS VENET Leone in soldo, entro scudo ornato; all'esergo, 35. CNI 76. Paolucci 6.

Raro. Buon BB 250

884 Ottavo di scudo della croce, AR 3,86 g. ALOYSIVS CONTAR DVX VE Croce ornata e fogliata, accantonata da quattro foglie di vite. All'esergo, G M (Gerolamo Marcello massaro). Rv. SANCTVS MARCVS VENET Leone in soldo, entro scudo ornato; all'esergo, 17 1/2. CNI 128. Paolucci 7.

Raro. Buon BB 250



885



885 Ducatone da 124 soldi, AR 27,44 g. S M VEN ALOYSIVS CONT D Il Leone alato, a s., volto di fronte e con la zampa anteriore appoggiata sul libro aperto; a d., il doge genuflesso con vessillo. All'esergo, A Z (Augustin Zolio massaro). Rv. MEMOR ERO TVI IVSTINA VIRG S. Giustina stante, trafitta in seno da pugnale, con palma nella d. e libro nella s.; sullo sfondo, galere in navigazione e, all'esergo, 124. CNI 96. Paolucci 8.

Molto raro. Traccia di montatura, MB 350



886



886 Ducato, AR 22,68 g. S M V ALOYSIVS CONT D S. Marco nimbato, seduto a s. e benedicente, consegna il vessillo al doge genuflesso; all'esergo, P L (Piero Lion massaro). Rv. DVCATVS VENETVS Leone alato e nimbato gradiente, volto di fronte, con la zampa anteriore d. appoggiata sul libro aperto. CNI 39. Paolucci 12.

q.Spl 200



887

887 Ducato, AR 22,68 g. S M V ALOYSIVS CONT D S. Marco nimbato, seduto a s. e benedicente, consegna il vessillo al doge genuflesso; all'esergo, S B (Sebastiano Badoer o Stefano Barbaro massari). Rv. DVCATVS VENETVS Leone alato e nimbato gradiente, volto di fronte, con la zampa anteriore d. appoggiata sul libro aperto. CNI 51. Paolucci 12. Buon BB 200



888

888 Ducato, AR 22,72 g. S M V ALOYSIVS CONT D S. Marco nimbato, seduto a s. e benedicente, consegna il vessillo al doge genuflesso; all'esergo, N D (Nicolò Donà massaro). Rv. DVCATVS VENETVS Leone alato e nimbato gradiente, volto di fronte, con la zampa anteriore d. appoggiata sul libro aperto. CNI 130. Paolucci 12. Spl 300



889



889 Mezzo ducato, AR 11,26 g. S M V ALOYSI CON(inversa) D S. Marco nimbato, seduto a s. e benedicente, consegna il vessillo al doge genuflesso; all'esergo, P M (Piero Malipiero massaro). Rv. MEDI DVCAT VENET Leone alato e nimbato gradiente, volto di fronte, con la zampa anteriore d. appoggiata sul libro aperto. CNI -. Paolucci 13. Fondi speculari e conservazione eccezionale, q.Fdc 1.500



- 890 Mezzo ducato, AR 11,29 g. S M V ALOYSI CON(inversa)T D S. Marco nimbato, seduto a s. e benedicente, consegna il vessillo al doge genuflesso; all'esergo, A Z (Augustin Zolio massaro). Rv. MEDI DVCAT VENET Leone alato e nimbato gradiente, volto di fronte, con la zampa anteriore d. appoggiata sul libro aperto. CNI 15. Paolucci 13. Patina di medagliere, q.Spl 400

Ex asta Lanz 23, 1982, collezione Marquis Alb. Von Hoenkubin.

- 891 Quarto di ducato, AR 5,40 g. S M V ALOYSIVS CON S. Marco nimbato, seduto a s. e benedicente, consegna il vessillo al doge genuflesso; all'esergo, A Z (Augustin Zolio massaro). Rv. QVAR DVCAT VENET Leone alato e nimbato gradiente, volto di fronte, con la zampa anteriore d. appoggiata sul libro aperto. CNI 20. Paolucci 14. BB 200

Ex collezione Zoppola; acquistato da A. Jesurum, 1926, per lire 25.



- 892 Liretta, AR 3,66 g. ALOYSIVS – CONT D Il doge, genuflesso a d., in adorazione dell'immagine della Beata Vergine col Bambino fra le nubi, all'esergo, XX. Rv. IVSTITIAM DILIGITE La Giustizia, stante di fronte, con spada nella d. e bilancia nella s.; in basso, a d., leone nimbato accovacciato. All'esergo, S B (Sebastiano Badoer o Stefano Barbaro massari). CNI 59. Paolucci 15. Fondi lucenti, q.Fdc 500



893



893

- 893 Doppio bagattino, Mist. 0,52. ALOYSIVS CONT D Croce patente accantonata da stelle. Rv. + SANCT MARCVS V Testa di S. Marco di fronte. CNI 170. Paolucci 19. Molto raro. q.Spl 100

- 894* **Lotto di sei monete.** Scudo della croce (con contromarca). CNI 104. Paolucci 4. Quarto di scudo della croce. CNI 110. Paolucci 6. Ducato. CNI 122. Paolucci 12. Soldo da 12 bagattini (2). CNI 151. Paolucci 17. Bezzo da 6 bagattini (argentato). CNI 164. Paolucci 18. Da MB a q.Spl 600

- 895* **Lotto di sei monete.** Scudo della croce. CNI 100/104. Paolucci 4. Ottavo di ducato. CNI 111. Paolucci 11. Liretta. CNI 24. Paolucci 15. Mezza liretta. CNI 126. Paolucci 16. Bezzo da 6 bagattini. CNI 163. Paolucci 18. Doppio bagattino. CNI 170. Paolucci 19. Da MB a buon BB 600

Marc'Antonio Giustinian doge CVII, 1684-1688



896

- 896 Zecchino, AV 3,47 g. M ANT IVSTIN – S M VENET S. Marco nimbato, stante a s., porge il vessillo al doge genuflesso; lungo l'asta, DVX. Rv. SIT T XPE DAT Q TV – REGIS ISTE DVCA Il Redentore stante di fronte entro aureola ellittica cosparsa di stelle. CNI 58. Paolucci 1. Friedberg 1341.
Fondi lucenti, migliore di Spl 450



897

898

- 897 Zecchino, AV 3,48 g. M ANT IVSTIN – S M VENET S. Marco nimbato, stante a s., porge il vessillo al doge genuflesso; lungo l'asta, DVX. Rv. SIT T XPE DAT Q TV – REGIS ISTE DVCA Il Redentore stante di fronte entro aureola ellittica cosparsa di stelle. CNI 61. Paolucci 1. Friedberg 1341. Spl 400
- 898 Zecchino con contromarca turca, AV 3,40 g. M ANT IVSTIN – S M VENET S. Marco nimbato, stante a s., porge il vessillo al doge genuflesso; lungo l'asta, DVX. Rv. SIT T XPE DAT Q TV – REGIS ISTE DVCA Il Redentore stante di fronte entro aureola ellittica cosparsa di stelle. CNI 59. Paolucci 1. Friedberg 1341.
BB 400

Ex collezione Zoppola; acquistato da Nuvolari nel 1900 per lire 30.



899

899

- 899 Mezzo zecchino, AV 1,72 g. M A IVSTI – S M VENE S. Marco nimbato, stante a s., porge il vessillo al doge genuflesso; lungo l'asta, D V X. Rv. EGO SVM – LVX MVN Il Redentore stante di fronte entro aureola ellittica cosparsa di stelle. CNI 63. Paolucci 2. Friedberg 1342.
Rarissimo. Segnetti sul bordo, altrimenti migliore di BB 1.250

Ex collezione Gavazzi.



900

- 900 Scudo della croce, AR 31,60 g. M ANTON IVSTINIANO DVX VEN Croce ornata e fogliata, accantonata da quattro foglie di vite. All'esergo, D T (Domenego Trevisan massaro). Rv. SANCTVS MARCVS VENET Leone in soldo, entro scudo ornato; all'esergo, 140. CNI 9. Paolucci 4.
Raro. Migliore di BB 500

Ex aste Finarte 227, 1976, 471 E asta Varesi 69, 2016, ANPB, 1382. Proveniente dalle collezioni De Lazara e Gavazzi.



901



- 901 Scudo della croce, AR 31,40 g. M ANTON IVSTINIANVS DVX VEN Croce ornata e fogliata, accantonata da quattro foglie di vite. All'esergo, D P (Domenego Pizzamano massaro). Rv. SANCTVS MARCVS VENET Leone in soldo, entro scudo ornato; all'esergo, 140. CNI 42. Paolucci 4. Raro. q.Spl 500

Ex collezione Zoppola; acquistato da Morchio & Majer, 1900, per lire 15.



903



902



904



- 902 Mezzo scudo della croce, AR 15,44 g. M ANTON IVSTINIANO DVX VEN Croce ornata e fogliata, accantonata da quattro foglie di vite. All'esergo, D T (Domenego Trevisan massaro). Rv. SANCTVS MARCVS VENET Leone in soldo, entro scudo ornato; all'esergo, 70. CNI 11. Paolucci 5. Rarissimo. Migliore di BB 500

Ex collezione Zoppola; acquistato da Morchio & Majer, 1897, per lire 54.

- 903 Quarto di scudo della croce, AR 7,73 g. M ANTON IVSTINIANO DVX VEN Croce ornata e fogliata, accantonata da quattro foglie di vite. All'esergo, D T (Domenego Trevisan massaro). Rv. SANCTVS MARCVS VENET Leone in soldo, entro scudo ornato; all'esergo, 35. CNI 14. Paolucci 6. Molto raro. BB 300

Ex collezione Zoppola; acquistato da Morchio & Majer, 1904, per lire 150.

- 904 Ottavo di scudo della croce, AR 3,70 g. M ANTON IVSTIN DVX VEN Croce ornata e fogliata, accantonata da quattro foglie di vite. All'esergo, D T (Domenego Trevisan massaro). Rv. SANCTVS MARCVS VENET Leone in soldo, entro scudo ornato; all'esergo, 17 1/2. CNI 18. Paolucci 7. Rarissimo. BB 300

Ex collezione Zoppola; acquistato da Morchio & Majer, 1899, per lire 30.



905

- 905 Ducato, AR 22,35 g. S M V M ANT IVSTINIANVS D S. Marco nimbato, seduto a s. e benedicente, consegna il vessillo al doge genuflesso; all'esergo, A D (Antonio Donà massaro). Rv. DVCATVS VENETVS Leone alato e nimbato gradiente, volto di fronte, con la zampa anteriore d. appoggiata sul libro aperto. CNI 19. Paolucci 9. Raro. Spl 250
Ex collezione Gavazzi.



906

907

- 906 Mezzo ducato, AR 11,33 g. S M V M ANT IVSTINIANVS D S. Marco nimbato, seduto a s. e benedicente, consegna il vessillo al doge genuflesso; all'esergo, A D (Antonio Donà massaro). Rv. MEDI DVCAT VENET Leone alato e nimbato gradiente, volto di fronte, con la zampa anteriore d. appoggiata sul libro aperto. CNI 25. Paolucci 10. Raro. BB 250
- 907 Quarto di ducato, AR 5,65 g. S M V M ANT IVSTINIANVS D S. Marco nimbato, seduto a s. e benedicente, consegna il vessillo al doge genuflesso; all'esergo, A D (Antonio Donà massaro). Rv. MEDI DVCAT VENET Leone alato e nimbato gradiente, volto di fronte, con la zampa anteriore d. appoggiata sul libro aperto. CNI 30. Paolucci 11. Molto raro. Buon BB 300
- 908* **Lotto di sei monete.** Quarto di ducato. CNI 32. Paolucci 11. Liretta. CNI 52. Paolucci 12. Mezza liretta. CNI 37. Paolucci 13. Soldo (3). CNI 68. Paolucci 14. Bezzo da 6 bagattini. CNI 71. Paolucci 15. Da MB a buon BB 500

Francesco Morosini "il Peloponnesiaco" doge CVIII, 1688-1694



909

- 909 Quarto di scudo della croce da 4 zecchini, AV 13,90 g. FRAN MAVROCEN DVX VENE Croce ornata e fogliata, accantonata da quattro foglie di vite. All'esergo, A G (Alvise Gritti massaro). Rv. SANCTVS MARC VENET Leone in soldo, entro scudo ornato; all'esergo, 35. CNI -. Paolucci pag. 135, 3. Friedberg -. Estremamente raro. Fondi lucenti, colpetto ad ore 4 del dr., altrimenti migliore di Spl 7.500
Ex collezione Zoppola; acquistato dal conte Agostini nel 1925 per lire 770.



910

910 Zecchino, AV 3,48 g. FRAN MAVROC – S M VENET S. Marco nimbato, stante a s., porge il vessillo al doge genuflesso; lungo l'asta, DVX. Rv. SIT T XPE DAT Q TV – REGIS ISTE DVCA Il Redentore stante di fronte entro aureola ellittica cosparsa di stelle. CNI 98. Paolucci 4. Friedberg 1347.

Raro. Fondi lucenti, q.Fdc

500

Ex collezioni De Lazara e Gavazzi.



911

911 Zecchino, AV 3,51 g. FRAN MAVROC – S M VENET S. Marco nimbato, stante a s., porge il vessillo al doge genuflesso; lungo l'asta, DVX. Rv. SIT T XPE DAT Q TV – REGIS ISTE DVCA Il Redentore stante di fronte entro aureola ellittica cosparsa di stelle. CNI – (cfr. 98). Paolucci 4. Friedberg 1347.

Raro. Migliore di Spl

400



912

912 Mezzo zecchino, AV 1,74 g. FR MAVRO – S M VENE S. Marco nimbato, stante a s., porge il vessillo al doge genuflesso; lungo l'asta, D V X. Rv. EGO SVM – LVX MVN Il Redentore stante di fronte entro aureola ellittica cosparsa di stelle. CNI 101. Paolucci 5. Friedberg 1348.

Rarissimo. Spl

1.500

Ex collezioni De Lazara e Gavazzi.



913

913 Quarto di zecchino, AV 0,88 g. FRAN – MAVRO S. Marco nimbato, stante a s., porge il vessillo al doge genuflesso; lungo l'asta, D V X. Rv. EGO SVM – LVX MVN Il Redentore stante di fronte entro aureola ellittica cosparsa di stelle. CNI 105. Paolucci 6. Friedberg 1349.

Estremamente raro. q.Spl

1.500

Ex collezione Zoppola; acquistato da Morchio & Majer, nel 1900 circa, per lire 152.



914



916



915



- 914 Scudo della croce, AR 31,42 g. FRAN MAVROCENVS DVX VENET Croce ornata e fogliata, accantonata da quattro foglie di vite. All'esergo, A G (Alvise Gritti massaro). Rv. SANCTVS MARCVS VENET Leone in soldo, entro scudo ornato; all'esergo, 140. CNI 9. Paolucci 7.

Ex collezioni De Lazara e Gavazzi. Raro. Segnetti nel campo al rv., altrimenti q.Spl 600

- 915 Scudo della croce, AR 31,86 g. FRAN MAVROCENVS DVX VENET Croce ornata e fogliata, accantonata da quattro foglie di vite. All'esergo, G M (Giacomo Morosini o Gerolamo Malipiero massari). Rv. SANCTVS MARCVS VENET Leone in soldo, entro scudo ornato; all'esergo, 140. CNI 58. Paolucci 7.

Ex collezione Zoppola. Raro. q.Spl 500

- 916 Mezzo scudo della croce, AR 15,63 g. FRAN MAVROCENVS DVX VENET Croce ornata e fogliata, accantonata da quattro foglie di vite. All'esergo, A G (Alvise Gritti massaro). Rv. SANCTVS MARCVS VENET Leone in soldo, entro scudo ornato; all'esergo, 70. CNI 11. Paolucci 8.

Molto raro. q.Spl 500



917



918



- 917 Quarto di scudo della croce, AR 7,56 g. FRAN MAVROCEN DVX VENE Croce ornata e fogliata, accantonata da quattro foglie di vite. All'esergo, A G (Alvise Gritti massaro). Rv. SANCTVS MARCVS VENET Leone in soldo, entro scudo ornato; all'esergo, 35. CNI 15. Paolucci 9.

Ex collezione Zoppola; acquistato da Morchio & Majer nel 1904 per lire 150. Molto raro. Buon BB 400

- 918 Ottavo di scudo della croce, AR 3,90 g. FRAN MAVROCEN DVX VEN Croce ornata e fogliata, accantonata da quattro foglie di vite. All'esergo, A G (Alvise Gritti massaro). Rv. SANCTVS MARCVS VENET Leone in soldo, entro scudo ornato; all'esergo, 17 1/2. CNI 16. Paolucci 10.

Ex collezione Gavazzi; acquistato da R. Ratto nel 1914 per lire 9,50. Rarissimo. Fondi lucenti, Spl 500



919 Ducato, AR 22,63 g. S M V M FRAN MAVROC D S. Marco nimbato, seduto a s. e benedicente, consegna il vessillo al doge genuflesso; all'ersergo, A G (Alvise Gritti massaro). Rv. DVCATVS VENETVS Leone alato e nimbato gradiente, volto di fronte, con la zampa anteriore d. appoggiata sul libro aperto. CNI 19. Paolucci 12. 919
Spl 500



920 Ducato, AR 22,51 g. S M V M FRAN MAVROC D S. Marco nimbato, seduto a s. e benedicente, consegna il vessillo al doge genuflesso; all'ersergo, M B (Mattio Balbi massaro). Rv. DVCATVS VENETVS Leone alato e nimbato gradiente, volto di fronte, con la zampa anteriore d. appoggiata sul libro aperto. CNI 75. Paolucci 12. 920
Spl 500



921 Mezzo ducato, AR 11,33 g. S M V M FRAN MAVROC D S. Marco nimbato, seduto a s. e benedicente, consegna il vessillo al doge genuflesso; all'ersergo, A G (Alvise Gritti massaro). Rv. MEDI DVCAT VENET Leone alato e nimbato gradiente, volto di fronte, con la zampa anteriore d. appoggiata sul libro aperto. CNI 25. Paolucci 13. Usuale debolezza di conio al dr. Esemplare con bei fondi lucenti, q.Fdc 921
600



922 Mezzo ducato, AR 11,25 g. S M V M FRAN MAVROC D S. Marco nimbato, seduto a s. e benedicente, consegna il vessillo al doge genuflesso; all'ersergo, P P (Paolo Pisani massaro). Rv. MEDI DVCAT VENET Leone alato e nimbato gradiente, volto di fronte, con la zampa anteriore d. appoggiata sul libro aperto. CNI 49. Paolucci 13. Colpetto sul bordo del rv., altrimenti q.Spl 922
250



923

- 923 Quarto di ducato, AR 5,49 g. S M V M FRAN MAVROCENVS D S. Marco nimbato, seduto a s. e benedicente, consegna il vessillo al doge genuflesso; all'ersergo, A G (Alvise Gritti massaro). Rv. MEDI DVCAT VENET Leone alato e nimbato gradiente, volto di fronte, con la zampa anteriore d. appoggiata sul libro aperto. CNI 26. Paolucci 14. Raro. BB 150



924

- 924 Liretta, AR 3,65 g. FRANCISCVS – MVROC D Il doge, genuflesso a d., in adorazione dell'immagine della Beata Vergine col Bambino fra le nubi, all'ersergo, XX. Rv. IVSTITIAM DILIGITE La Giustizia, stante di fronte, con spada nella d. e bilancia nella s.; in basso, a d., leone nimbato accovacciato. All'ersergo, Z A L (Zan Andrea Loredan massaro). CNI 4. Paolucci 15. Rara. Fondi lucenti, migliore di Spl 400
Ex collezione Ciani ed ex collezione Zoppola (acquistato nel 1910 per lire 11,84).



925



925



- 925 Leone per il Levante, primo tipo, AR 26,80 g. FRAN MAVROC – S M VENET S. Marco nimbato, stante a s., benedice il doge genuflesso, a d., che regge il vessillo; lungo l'asta, DVX. All'ersergo, A G (Alvise Gritti massaro). Rv. FIDES – ET – VICTORIA Leone alato e nimbato rampante, volto di fronte, tiene nella zampa d. una croce e, nella s., la palma. CNI 33. Paolucci 18. Estremamente raro e in stato di conservazione eccezionale per questo tipo di moneta. q. Spl 3.500
Ex collezione Zoppola.



926

926 Leone per il Levante, secondo tipo, AR 26,95 g. FRAN MAVROC – S M VENET S. Marco nimbato, stante a s., benedice il doge genuflesso, a d., che regge il vessillo; lungo l'asta, DVX. All'esergo, I B (Iseppo Baseggio massaro). Rv. FIDES ET – VICTORIA Leone alato e nimbato rampante, volto di fronte, tiene nella zampa d. una croce e, nella s., la palma. CNI 52. Paolucci 18. Molto raro. BB 1.000
Ex collezione Zoppola; acquistato da A. Jesurum nel 1926 per lire 275.



927

927 Mezzo leone per il Levante, primo tipo, AR 13,06 g. FRAN MAVROC – S M VENET S. Marco nimbato, stante a s., benedice il doge genuflesso, a d., che regge il vessillo; lungo l'asta, DVX. All'esergo, A G (Alvise Gritti massaro). Rv. FIDES – ET – VICTORIA Leone alato e nimbato rampante, volto di fronte, tiene nella zampa d. una croce e, nella s., la palma. CNI –. Paolucci 20. Estremamente raro. Piccola frattura del tondello, BB 2.500



928

928 Mezzo leone per il Levante, secondo tipo, AR 13,24 g. FRAN MAVROC – S M VENET S. Marco nimbato, stante a s., benedice il doge genuflesso, a d., che regge il vessillo; lungo l'asta, DVX. All'esergo, I B (Iseppo Baseggio massaro). Rv. FIDES ET – VICTORIA Leone alato e nimbato rampante, volto di fronte, tiene nella zampa d. una croce e, nella s., la palma. CNI 55. Paolucci 21. Rarissimo. BB 1.000
Ex asta NAC 36, 2007, 421.



929

929 Quarto di leone per il Levante, AR 6,55 g. FRAN MAVROC – S M VENET S. Marco nimbato, stante a s., benedice il doge genuflesso, a d., che regge il vessillo; lungo l'asta, DVX. All'esergo, I B (Iseppo Baseggio massaro). Rv. FIDES ET – VICTORIA Leone alato e nimbato rampante, volto di fronte, tiene nella zampa d. una croce e, nella s., la palma. CNI 57. Paolucci 22. Estremamente raro. Foro otturato, altrimenti buon BB 350
Ex collezione Zoppola.



930



930

930 Medaglia al merito militare, AV 22,34 g. Leone di S. Marco, alato e nimbato, gradiente a s., poggia la zampa anteriore sul libro aperto. Rv. S C / FRANCISCVS / MAVROCENVS / DEI GRATIA / DVX VEN / ET C in sei righe. Voltolina 1072. Rarissima. Spl 7.000
Ex asta NGSA 5, 2008, 916.

931 **Lotto di sei monete.** Ducato. CNI 18. Paolucci 12. Quarto di ducato. CNI 40. Paolucci 14. Liretta. CNI 42. Paolucci 15. Mezza liretta. CNI 106. Paolucci 16. Soldo. CNI 107. Paolucci 17. Ottavo di leone per il Levante (forato). CNI 89. Paolucci 23. Da MB a q.Spl 750

Silvestro Valier doge CIX, 1694-1700



932



933



932 Zecchino, AV 3,49 g. SILV VALERIO – S M VENET S. Marco nimbato, stante a s., porge il vessillo al doge genuflesso; lungo l'asta, DVX. Rv. SIT T XPE DAT Q TV – REGIS ISTE DVCA Il Redentore stante di fronte entro aureola ellittica cosparsa di stelle. CNI 105. Paolucci 5. Friedberg 1354. Raro. Spl 600
Ex collezione Gavazzi.

933 Zecchino, AV 3,46 g. SILVE VALERIO – S M VENET S. Marco nimbato, stante a s., porge il vessillo al doge genuflesso; lungo l'asta, DVX. Rv. SIT T XPE DAT Q TV – REGIS ISTE DVCA Il Redentore stante di fronte entro aureola ellittica cosparsa di stelle. CNI -. Paolucci 5. Friedberg 1354. Raro. Fondi lucenti, q.Spl 500



934



935



934 Mezzo zecchino, AV 1,68 g. SIL VALERI – S M VENET S. Marco nimbato, stante a s., porge il vessillo al doge genuflesso; lungo l'asta, D V X. Rv. EGO SVM – LVX MVN Il Redentore stante di fronte entro aureola ellittica cosparsa di stelle. CNI 108. Paolucci 6. Friedberg 1355. Estremamente raro. MB 500

935 Quarto di zecchino, AV 0,84 g. SILVEST – VALERIO S. Marco nimbato, stante a s., porge il vessillo al doge genuflesso; lungo l'asta, D V X. Rv. EGO SVM – LVX MVN Il Redentore stante di fronte entro aureola ellittica cosparsa di stelle. CNI 109. Paolucci 7. Friedberg 1356. Estremamente raro. Forato, altrimenti q.BB 300

Ex collezione Ciani ed ex collezione Zoppola (acquistato nel 1910 per lire 170,50).



936



938



937



936 Scudo della croce, AR 31,00 g. SILVESTER VALERIO DVX VENET Croce ornata e fogliata, accantonata da quattro foglie di vite. All'esergo, F T (Francesco Trevisan massaro). Rv. SANCTVS MARCVS VENET Leone in soldo, entro scudo ornato; all'esergo, 140. CNI 6. Paolucci 10. Raro. q.Spl 500
Ex collezione Zoppola; acquistato da Morchio & Majer nel 1900 circa.

937 Scudo della croce, AR 31,31 g. SILVESTER VALERIO DVX VENET Croce ornata e fogliata, accantonata da quattro foglie di vite. All'esergo, P M (Piero Minotto o Paolo Minotto massari). Rv. SANCTVS MARCVS VENET Leone in soldo, entro scudo ornato; all'esergo, 140. CNI 70. Paolucci 10. Raro. q.Spl 500

938 Mezzo scudo della croce, AR 15,55 g. SILVESTER VALERIO DVX VEN Croce ornata e fogliata, accantonata da quattro foglie di vite. All'esergo, F T (Francesco Trevisan massaro). Rv. SANCTVS MARCVS VENET Leone in soldo, entro scudo ornato; all'esergo, 70. CNI 7. Paolucci 11. Molto raro. Buon BB 350

Ex collezione Bettinelli ed collezione Zoppola (acquistato nel 1905 per lire 15).



939



940



939 Quarto di scudo della croce, AR 7,68 g. SILVESTER VALERIO DVX VENE Croce ornata e fogliata, accantonata da quattro foglie di vite. All'esergo, F T (Francesco Trevisan massaro). Rv. SANCTVS MARCVS VENET Leone in soldo, entro scudo ornato; all'esergo, 35. CNI 11. Paolucci 12. Rarissimo. Graffi al dr. e colpetto sul contorno, altrimenti buon BB 250
Ex collezione Dell'Erba ed collezione Zoppola (acquistato nel 1909 per lire 25).

940 Ottavo di scudo della croce, AR 3,50 g. SILVESTER VALERIO DVX VEN Croce ornata e fogliata, accantonata da quattro foglie di vite. All'esergo, F T (Francesco Trevisan massaro). Rv. SANCTVS MARCVS VENET Leone in soldo, entro scudo ornato; all'esergo, 17 1/2. CNI 14. Paolucci 13. Rarissimo. BB 200
Ex collezione Gavazzi.



941

941 Ducatone da 124 soldi, AR 27,65 g. S M V SILVE VALERIO DVX Il Leone alato, a s., volto di fronte e con la zampa anteriore appoggiata sul libro aperto; a d., il doge genuflesso con vessillo. All'esergo, F T (Francesco Trevisan massaro). Rv. MEMOR ERO TVI IVSTINA VIR S. Giustina stante, trafitta in seno da pugnale, con palma nella d. e libro nella s.; sullo sfondo, galere in navigazione e, all'esergo, 124. CNI 17. Paolucci 14.

Rarissimo. Patina di medagliere su fondi lucenti e conservazione eccezionale, q.Fdc

6.000

Ex asta Bernardi – Lanz New York 145, 2009, 237.



942



942

942 Mezzo ducatone da 62 soldi, AR 13,75 g. S M V SILVE VALERIO DVX Il Leone alato, a s., volto di fronte e con la zampa anteriore appoggiata sul libro aperto; a d., il doge genuflesso con vessillo. All'esergo, F T (Francesco Trevisan massaro). Rv. MEMOR ERO TVI IVSTINA VIR S. Giustina stante, trafitta in seno da pugnale, con palma nella d. e libro nella s.; sullo sfondo, galere in navigazione e, all'esergo, 62. CNI 19. Paolucci 15.

Estemamente raro. Buon BB

1.500

Ex collezione Zoppola; acquistato nel 1904 per lire 80.



943



943

- 943 Ducato di doppio peso, AR 45,20 g. S M V SILVE VALERIO DVX V S. Marco nimbato, seduto a s. e benedicente, consegna il vessillo al doge genuflesso; all'esergo, F T (Francesco Trevisan massaro). Rv. DVCATVS VENETVS Leone alato e nimbato gradiente, volto di fronte, con la zampa anteriore d. appoggiata sul libro aperto. CNI 24 var. Paolucci – (cfr. 17). Rarissimo. q.Spl 3.500

Ex collezione Gavazzi.



944



- 944 Ducato, AR 22,70 g. S M V SILVE VALERIO DVX V S. Marco nimbato, seduto a s. e benedicente, consegna il vessillo al doge genuflesso; all'esergo, F T (Francesco Trevisan massaro). Rv. DVCATVS VENETVS Leone alato e nimbato gradiente, volto di fronte, con la zampa anteriore d. appoggiata sul libro aperto. CNI 29. Paolucci 17. Spl 300



945



945

- 945 Mezzo ducato, AR 11,20 g. S M V SILVES – VALERIO DV S. Marco nimbato, seduto a s. e benedicente, consegna il vessillo al doge genuflesso; all'esergo, F T (Francesco Trevisan massaro). Rv. MEDI DVCAT VENE Leone alato e nimbato gradiente, volto di fronte, con la zampa anteriore d. appoggiata sul libro aperto. CNI 35. Paolucci 18. Fondi lucenti, Spl 600



946



947



- 946 Liretta, AR 3,48 g. SILVESTER – VALERIO D Il doge, genuflesso a d., in adorazione dell'immagine della Beata Vergine col Bambino fra le nubi, all'ersergo, XX. Rv. IVSTITIAM DILIGITE La Giustizia, stante di fronte, con spada nella d. e bilancia nella s.; in basso, a d., leone nimbato accovacciato. All'ersergo, F T (Francesco Trevisan massaro). CNI 45 var. Paolucci 20. Rara. q.Spl 200

- 947 Liretta, AR 3,60 g. SILVESTER – VALERIO D Il doge, genuflesso a d., in adorazione dell'immagine della Beata Vergine col Bambino fra le nubi, all'ersergo, XX. Rv. IVSTITIAM DILIGITE La Giustizia, stante di fronte, con spada nella d. e bilancia nella s.; in basso, a d., leone nimbato accovacciato. All'ersergo, P M (Piero Minotto o Paolo Minotto massari). CNI 79. Paolucci 20. Rara. Patina di medagliere, q.Spl 200

Ex collezione Gavazzi.



948



949



950



- 948 Leone per il Levante, AR 26,75 g. SILV VALERIO – S M VENETV S. Marco nimbato, stante a s., benedice il doge genuflesso, a d., che regge il vessillo; lungo l'asta, DVX. All'ersergo, F T (Francesco Trevisan massaro). Rv. FIDES ET – VICTORIA Leone alato e nimbato rampante, volto di fronte, tiene nella zampa d. una croce e, nella s., la palma. CNI 55. Paolucci 23. Molto raro. q.Spl 1.000

Ex asta Lanz 23, 1982, collezione Marquis Alb. Von Hoenkubin.

- 949 Leone per il Levante, AR 26,85 g. SILV VALERIO – S M VENETV S. Marco nimbato, stante a s., benedice il doge genuflesso, a d., che regge il vessillo; lungo l'asta, DVX. All'ersergo, F T (Francesco Trevisan massaro). Rv. FIDES ET – VICTORIA Leone alato e nimbato rampante, volto di fronte, tiene nella zampa d. una croce e, nella s., la palma. CNI 55. Paolucci 23. Molto raro. Marginale frattura del tondello, altrimenti Spl 1.250

- 950 Leone per il Levante, AR 26,60 g. SILV VALERIO – S M VENETV S. Marco nimbato, stante a s., benedice il doge genuflesso, a d., che regge il vessillo; lungo l'asta, DVX. All'ersergo, F T (Francesco Trevisan massaro). Rv. FIDES ET – VICTORIA Leone alato e nimbato rampante, volto di fronte, tiene nella zampa d. una croce e, nella s., la palma. CNI 55. Paolucci 23. Molto raro. Migliore di BB 1.000

Ex asta Varesi 69, 2016, ANPB, 1386.



- 951 Leone per il Levante, AR 26,79 g. SILV VALERIO – S M VENETV S. Marco nimbato, stante a s., benedice il doge genuflesso, a d., che regge il vessillo; lungo l’asta, DVX. All’esergo, F T (Francesco Trevisan massaro). Rv. FIDES ET – VICTORIA Leone alato e nimbato rampante, volto di fronte, tiene nella zampa d. una croce e, nella s., la palma. CNI 59 var. Paolucci 23. Molto raro. Spl 1.250



- 952 Mezzo leone per il Levante, AR 13,38 g. SILV VALERIO – S M VENETV S. Marco nimbato, stante a s., benedice il doge genuflesso, a d., che regge il vessillo; lungo l’asta, DVX. All’esergo, F T (Francesco Trevisan massaro). Rv. FIDES ET – VICTORIA Leone alato e nimbato rampante, volto di fronte, tiene nella zampa d. una croce e, nella s., la palma. CNI 61. Paolucci 24. Rarissimo. Buon BB 1.000
Ex asta Varesi 69, 2016, ANPB, 497.
- 953 Mezzo leone per il Levante, AR 13,05 g. SILV VALERIO – S M VENETV S. Marco nimbato, stante a s., benedice il doge genuflesso, a d., che regge il vessillo; lungo l’asta, DVX. All’esergo, F T (Francesco Trevisan massaro). Rv. FIDES ET – VICTORIA Leone alato e nimbato rampante, volto di fronte, tiene nella zampa d. una croce e, nella s., la palma. CNI 63. Paolucci 24. Rarissimo. Patina iridescente, Spl 1.500
Ex collezione Gavazzi.
- 954 Quarto di leone per il Levante, AR 6,08 g. SILV VALERIO – S M VENET S. Marco nimbato, stante a s., benedice il doge genuflesso, a d., che regge il vessillo; lungo l’asta, DVX. All’esergo, F T (Francesco Trevisan massaro). Rv. FIDES ET – VICTORIA Leone alato e nimbato rampante, volto di fronte, tiene nella zampa d. una croce e, nella s., la palma. CNI 67. Paolucci 25. Rarissimo. Patina di medagliere, buon BB 500
Ex collezione Zoppola; acquistato da E. Dotti, 1912, per lire 16.
- 955 **Lotto di sette monete.** Ducato. CNI 73. Paolucci 17. Mezzo ducato. CNI 37. Paolucci 18. Quarto di ducato. CNI 43. Paolucci 19. Liretta. CNI 90. Paolucci 20. Mezza liretta. CNI 91. Paolucci 21. Soldo. CNI 117. Paolucci 22. Ottavo di leone per il Levante (foro otturato). CNI 69. Paolucci 26. Da MB a buon BB 750

Alvise II Mocenigo doge CX, 1700-1709



- 956 Zecchino, AV 3,50 g. ALOY MOCENI – S M VENET S. Marco nimbato, stante a s., porge il vessillo al doge genuflesso; lungo l'asta, DVX. Rv. SIT T XPE DAT Q TV – REGIS ISTE DVCA Il Redentore stante di fronte entro aureola ellittica cosparsa di stelle. CNI 74. Paolucci 2. Friedberg 1358. Spl 350
- 957 Zecchino, AV 3,49 g. ALOY MOCENI – S M VENET S. Marco nimbato, stante a s., porge il vessillo al doge genuflesso; lungo l'asta, DVX. Rv. SIT T XPE DAT Q TV – REGIS ISTE DVCA Il Redentore stante di fronte entro aureola ellittica cosparsa di stelle. CNI 78. Paolucci 2. Friedberg 1358. Spl 350



- 958 Mezzo zecchino, AV 1,73 g. ALOY MOC – S M VENE S. Marco nimbato, stante a s., porge il vessillo al doge genuflesso; lungo l'asta, D V X. Rv. EGO SVM – LVX MVN Il Redentore stante di fronte entro aureola ellittica cosparsa di stelle. CNI 79. Paolucci 3. Friedberg 1359.
Molto raro. Buon BB 500
- 959 Quarto di zecchino, AV 0,87 g. ALOY MOC – S M VE S. Marco nimbato, stante a s., porge il vessillo al doge genuflesso; lungo l'asta, D V X. Rv. EGO SVM – LVX MVN Il Redentore stante di fronte entro aureola ellittica cosparsa di stelle. CNI 82. Paolucci 4. Friedberg 1360.
Molto raro. Fenditura sul bordo, altrimenti BB 350
- Ex collezione Zoppola; acquistato da E. Dotti nel 1905 per lire 30.



- 960 Scudo della croce, AR 31,35 g. ALOYSIVS MOCENICO DVX VENET Croce ornata e fogliata, accantonata da quattro foglie di vite. All'esergo, B C (Benedetto Civran massaro). Rv. SANCTVS MARCVS VENET Leone in soldo, entro scudo ornato; all'esergo, 140. CNI 4. Paolucci 5.
Molto raro. Spl 800
- Ex asta Montenapoleone 9, 1989, 526.



961

961 Scudo della croce, AR 31,25 g. ALOYSIVS MOCENICO DVX VENET Croce ornata e fogliata, accantonata da quattro foglie di vite. All'ersergo, P B (Piero Basadonna Massaro). Rv. SANCTVS MARCVS VENET Leone in soldo, entro scudo ornato; all'ersergo, 140. CNI 52. Paolucci 5.

Molto raro. q.Spl

750

Ex collezione Zoppola; acquistato da G. Majer nel 1929 per lire 15,50.



962



963



964



962 Mezzo scudo della croce, AR 15,60 g. ALOYSIVS MOCENICO DVX VEN Croce ornata e fogliata, accantonata da quattro foglie di vite. All'ersergo, B C (Benedetto Civran massaro). Rv. SANCTVS MARCVS VENET Leone in soldo, entro scudo ornato; all'ersergo, 70. CNI 9. Paolucci 6.

Molto raro. Migliore di BB

500

963 Mezzo scudo della croce, AR 15,60 g. ALOYSIVS MOCENICO DVX VEN Croce ornata e fogliata, accantonata da quattro foglie di vite. All'ersergo, B P (Piero Basadonna massaro). Rv. SANCTVS MARCVS VENET Leone in soldo, entro scudo ornato; all'ersergo, 70. CNI 54. Paolucci 6.

Molto raro. Patina di medagliere, Spl

750

Ex collezione Zoppola; acquistato da Morchio & Majer, nel 1900 circa, per lire 25.

964 Quarto di scudo della croce, AR 7,57 g. ALOYSIVS MOCENICO DVX VEN Croce ornata e fogliata, accantonata da quattro foglie di vite. All'ersergo, G B (Gerolamo Barbaro massaro). Rv. SANCTVS MARCVS VENET Leone in soldo, entro scudo ornato; all'ersergo, 35. CNI 22. Paolucci 7.

Molto raro. Buon BB

400



965



965 Ottavo di scudo della croce, AR 3,58 g. ALOYSIVS MOCENICO DVX VE Croce ornata e fogliata, accantonata da quattro foglie di vite. Rv. SANCTVS MARCVS VENET Leone in soldo, entro scudo ornato; all'ersergo, 17 1/2. CNI 84. Paolucci 8.

Rarissimo. BB

500

Ex collezione Zoppola; acquistato da G. Majer nel 1923 per lire 100.



- 966 Ducatone da 124 soldi, AR 27,85 g. S M V ALOY MOCENICO D Il Leone alato, a s., volto di fronte e con la zampa anteriore appoggiata sul libro aperto; a d., il doge genuflesso con vessillo. All'ersergo, B C (Benedetto Civran massaro). Rv. MEMOR ERO TVI IVSTINA VIR S. Giustina stante, trafitta in seno da pugnale, con palma nella d. e libro nella s.; sullo sfondo, galere in navigazione e, all'ersergo, 124. CNI 11. Paolucci 9. Molto raro. Patina di medagliere, Spl 3.000

Ex collezione Zoppola.



- 967 Ducato di doppio peso, AR 45,01 g. S M V ALOY MOCENIC D S. Marco nimbato, seduto a s. e benedicente, consegna il vessillo al doge genuflesso; all'ersergo, P M (Piero Magno, Piero Manolesso o Piero Morosini massari). Rv. DVCATVS VENETVS Leone alato e nimbato gradiente, volto di fronte, con la zampa anteriore d. appoggiata sul libro aperto. CNI 31. Paolucci – (cfr. 12).

Estremamente raro. BB 2.500

Ex collezione Gavazzi; acquistato da E. Dotti nel 1913 per lire 85.



- 968 Ducato, AR 22,65 g. S M V ALOY MOCENIC D S. Marco nimbato, seduto a s. e benedicente, consegna il vessillo al doge genuflesso; all'ersergo, P M (Piero Magno, Piero Manolesso o Piero Morosini massari). Rv. DVCATVS VENETVS Leone alato e nimbato gradiente, volto di fronte, con la zampa anteriore d. appoggiata sul libro aperto. CNI 35. Paolucci 12. Fondi lucenti, migliore di Spl 1.000



969



- 969 Ducato, AR 22,60 g. S M V ALOY MOCENIC D S. Marco nimbato, seduto a s. e benedicente, consegna il vessillo al doge genuflesso; all'esergo, P M (Piero Magno, Piero Manolessio o Piero Morosini massari). Rv. DVCATVS VENETVS Leone alato e nimbato gradiente, volto di fronte, con la zampa anteriore d. appoggiata sul libro aperto. CNI 36. Paolucci 12. q.Spl 800
Ex asta Varesi 69, 2016, ANPB, 1389.



970



970



- 970 Ducato, AR 22,60 g. S M V ALOY MOCENIC D S. Marco nimbato, seduto a s. e benedicente, consegna il vessillo al doge genuflesso; all'esergo, G T S (Gian Tomaso Soranzo massaro). Rv. DVCATVS VENETVS Leone alato e nimbato gradiente, volto di fronte, con la zampa anteriore d. appoggiata sul libro aperto. CNI 50. Paolucci 12. q.Spl 600



971



972



971



- 971 Mezzo ducato, AR 10,74 g. S M V ALOY MOCENIC D S. Marco nimbato, seduto a s. e benedicente, consegna il vessillo al doge genuflesso; all'esergo, G T S (Gian Tomaso Soranzo massaro). Rv. MEDI DVCAT VENET Leone alato e nimbato gradiente, volto di fronte, con la zampa anteriore d. appoggiata sul libro aperto. CNI 51. Paolucci 13. Buon BB 150
- 972 Liretta, AR 3,67 g. ALOY MO - CENI D Il doge, genuflesso a d., in adorazione dell'immagine della Beata Vergine col Bambino fra le nubi, all'esergo, XX. Rv. IVSTITIAM DILIGITE La Giustizia, stante di fronte, con spada nella d. e bilancia nella s.; in basso, a d., leone nimbato accovacciato. All'esergo, G M (Giulio Minotto massaro). CNI 63. Paolucci 15. Rara. Spl 400
Ex collezione Zoppola; acquistato all'asta L. Hamburger 12 giugno 1903, Gnechi, per lire 4,50.



973



973 Mezza liretta, AR 1,79 g. ALOYSIVS – MOCENI D Il doge, genuflesso a d., in adorazione dell'immagine della Beata Vergine col Bambino fra le nubi, all'esergo, X. Rv. IVSTITIAM DILIGITE La Giustizia, stante di fronte, con spada nella d. e bilancia nella s.; in basso, a d., leone nimbato accovacciato. All'esergo, F T (Francesco Trevisan massaro). CNI 3. Paolucci 16. Molto rara. Spl 400

Ex collezioni De Lazara e Gavazzi.



974



974



974 Leone per il Levante, AR 26,35 g. ALOY MOCEN – S M VENETV S. Marco nimbato, stante a s., benedice il doge genuflesso, a d., che regge il vessillo; lungo l'asta, DVX. All'esergo, B C (Benedetto Civran massaro). Rv. FIDES ET – VICTORIA Leone alato e nimbato rampante, volto di fronte, tiene nella zampa d. una croce e, nella s., la palma. CNI 19. Paolucci 17. Estremamente raro. q.Spl 7.500



975



975



975 Leone da 80 soldi per la Dalmazia e Albania, AR 11,48 g. S M V – ALOY MOCENI S. Marco nimbato, seduto in trono a s., benedice il doge genuflesso, a d., che regge il vessillo; lungo l'asta, DVX. All'esergo, B G (Bernardo Gritti massaro). Rv. DALMAT ET ALB Leone alato e nimbato rampante, volto di fronte, tiene nella zampa d. un ramo d'ulivo; sullo sfondo, torre con bandiera e, all'esergo, 80. CNI 12. Paolucci 21. Molto raro. q.Spl 600



976



- 976 Mezzo leone da 40 soldi per la Dalmazia e Albania, AR 5,72 g. S M V – ALOY MOC S. Marco nimbato, seduto in trono a s., benedice il doge genuflesso, a d., che regge il vessillo; lungo l'asta, DVX. All'esergo, B G (Bernardo Gritti massaro). Rv. DALMAT ET ALB Leone alato e nimbato rampante, volto di fronte, tiene nella zampa d. un ramo d'ulivo; sullo sfondo, torre con bandiera e, all'esergo, 40. CNI 16. Paolucci 22.
Molto raro. q.Spl 400



977



978



- 977 Quarto di leone da 20 soldi per la Dalmazia e Albania, AR 5,72 g. S M V – ALOY MOC S. Marco nimbato, seduto in trono a s., benedice il doge genuflesso, a d., che regge il vessillo; lungo l'asta, DVX. All'esergo, B C (Benedetto Civran massaro). Rv. DALMAT ET ALB Leone alato e nimbato rampante, volto di fronte, tiene nella zampa d. un ramo d'ulivo; sullo sfondo, torre con bandiera e, all'esergo, XX. CNI 7. Paolucci 23.
Molto raro. q.Spl 300
- 978 Ottavo di leone da 10 soldi per la Dalmazia e Albania, AR 1,26 g. S M V – ALOY MOC S. Marco nimbato, seduto in trono a s., benedice il doge genuflesso, a d., che regge il vessillo; lungo l'asta, DVX. All'esergo, B C (Benedetto Civran massaro). Rv. DALMAT ET ALB Leone alato e nimbato rampante, volto di fronte, tiene nella zampa d. un ramo d'ulivo; sullo sfondo, torre con bandiera e, all'esergo, X. CNI 8. Paolucci 24.
Molto raro. Patina di medagliere, buon BB 300



979

- 979 Medaglia da 2 zecchini per l'alleanza con il cantone dei Grigioni 1706, AV 7,31 g. Il leone di S. Marco, gradiente a s., brandisce la spada nella zampa anteriore d.; all'esergo, 1706. Rv. Stemmi accostati della Lega Grigia, a s., della Cadia al centro e delle Dieci Giurisdizioni a d. RIN, vol. IV, 1927, 9a. Paolucci II, 754.
Estremamente rara. Spl 10.000



980

980 Medaglia da un filippo per l'alleanza con il cantone dei Grigioni 1706, AR 27,04 g. Il leone di S. Marco, gradiente a s., brandisce la spada nella zampa anteriore d.; all'esergo, 1706. Rv. Stemmi accostati della Lega Grigia, a s., della Cadia al centro e delle Dieci Giurisdizioni a d. RIN, vol. IV, 1927, 9b. Paolucci II, 755.

Molto rara. Spl 4.500

Ex collezione Gavazzi; acquistata da R. Ratto nel 1914.



981

981 Medaglia per l'alleanza con il cantone di Zurigo e Berna 1706, AV 6,64 g. Opus Hans Jakob Gessner (Zurigo). Il leone di S. Marco con spada, al centro, affiancato da leoni, anch'essi con spada, che poggiano la zampa anteriore s. sugli stemmi dei cantoni alleati. Rv. Legenda in sette righe. RIN, vol. IV, 1927, 10a.

Molto rara. Fdc 3.500



982

982 Medaglia per l'alleanza con il cantone di Zurigo e Berna 1706, AR 6,58 g. Opus Hans Jakob Gessner (Zurigo). Il leone di S. Marco con spada, al centro, affiancato da leoni, anch'essi con spada, che poggiano la zampa anteriore s. sugli stemmi dei cantoni alleati. Rv. Legenda in sette righe. RIN, vol. IV, 1927, 10a. Voltolina 1346.

Molto rara. Spl 250

983 **Lotto di nove monete.** Mezzo ducato. CNI 25. Paolucci 13. Quarto di ducato (2). CNI 29, 44. Paolucci 14. Liretta. CNI 85. Paolucci 15. Soldo da 12 bagattini (3). CNI 90, 94. Paolucci 19. Bezzo da 6 bagattini. CNI 101. Paolucci 20. Leone da 80 soldi per la Dalmazia e Albania. CNI 14. Paolucci 21.

Da MB a q.Spl 700

Giovanni II Corner doge CXI, 1709-1722



- 984 Soldo da 2 zecchini, AV 7,00 g. S M V IOAN CORN Il Leone alato, a s., volto di fronte e con la zampa anteriore appoggiata sul libro aperto; a d., il doge genuflesso con vessillo. All'ersergo, 12. Rv. DEFENS – NOSTER Il Redentore nimbato, stante di fronte, benedicente e con il Vangelo nella s. CNI 139. Paolucci pag. 136, 16. Friedeberg –. Estremamente raro. Segnetti sul bordo, altrimenti q.Spl 3.500
Ex collezione Zoppola.



- 985 Zecchino, AV 3,50 g. IOAN CORNEL – S M VENET S. Marco nimbato, stante a s., porge il vessillo al doge genuflesso; lungo l'asta, D V X. Rv. SIT T XPE DAT Q TV – REGIS ISTE DVCA Il Redentore stante di fronte entro aureola ellittica cosparsa di stelle. CNI 101. Paolucci 13. Friedberg 1372. Spl 300

- 986 Zecchino, AV 3,47 g. IOAN CORNEL – S M VENET S. Marco nimbato, stante a s., porge il vessillo al doge genuflesso; lungo l'asta, D V X. Rv. SIT T XPE DAT Q TV – REGIS ISTE DVCA Il Redentore stante di fronte entro aureola ellittica cosparsa di stelle. CNI 104. Paolucci 13. Friedberg 1372. Migliore di Spl 300



- 987 Zecchino, AV 3,54 g. IOAN CORNEL – S M VENET S. Marco nimbato, stante a s., porge il vessillo al doge genuflesso; lungo l'asta, D V X. Rv. SIT T XPE DAT Q TV – REGIS ISTE Il Redentore stante di fronte entro aureola ellittica cosparsa di stelle. CNI 106. Paolucci 13. Friedberg 1372. Fondi lucenti, q.Fdc 350



- 988 Mezzo zecchino, AV 1,75 g. IOAN CORN. – S M VENET S. Marco nimbato, stante a s., porge il vessillo al doge genuflesso; lungo l'asta, D V X. Rv. EGO SVM – LVX MVN Il Redentore stante di fronte entro aureola ellittica cosparsa di stelle. CNI 108. Paolucci 14. Friedberg 1373. Estremamente raro. Migliore di Spl 2.000

Ex collezione Zoppola; acquistato da Morchio & Majer, nel 1900 circa, per lire 256.



989

989 Quarto di zecchino, AV 0,89 g. IOAN CORN. – S M VENET S. Marco nimbato, stante a s., porge il vessillo al doge genuflesso; lungo l'asta, D V X. Rv. EGO SVM – LVX MVN Il Redentore stante di fronte entro aureola ellittica cosparsa di stelle. CNI 109. Paolucci 15. Friedberg 1374.

Ex collezioni De Lazara e Gavazzi.

Rarissimo. BB

600



990



991



992



990 Scudo della croce, AR 30,95 g. IOANNES CORNELIO DVX VEN Croce ornata e fogliata, accantonata da quattro foglie di vite; all'esergo, F A P (Francesco Antonio Paruta massaro). Rv. SANCTVS MARCVS VENET Leone in soldo, entro scudo ornato; all'esergo, 140. CNI 4. Paolucci 17. q.Spl 350

991 Scudo della croce, AR 31,55 g. IOANNES CORNELIO DVX VEN Croce ornata e fogliata, accantonata da quattro foglie di vite; all'esergo, A M (Alvise Minotto o Anzolo Malimpiero massari). Rv. SANCTVS MARCVS VENET Leone in soldo, entro scudo ornato; all'esergo, 140. CNI 39. Paolucci 17. q.Spl 350

992 Scudo della croce, AR 31,66 g. IOANNES CORNELIO DVX VEN Croce ornata e fogliata, accantonata da quattro foglie di vite; all'esergo, A M (Alvise Minotto o Anzolo Malimpiero massari). Rv. SANCTVS MARCVS VENET Leone in soldo, entro scudo ornato; all'esergo, 140. CNI 39. Paolucci 17. q.Spl 350



993



993 Mezzo scudo della croce, AR 15,57 g. IOANNES CORNELIO DVX VEN Croce ornata e fogliata, accantonata da quattro foglie di vite; all'esergo, F A P (Francesco Antonio Paruta massaro). Rv. SANCTVS MARCVS Leone in soldo, entro scudo ornato; all'esergo, 70. CNI 5. Paolucci 18.

Raro. Migliore di BB

250



994



996



995



- 994 Mezzo scudo della croce, AR 15,64 g. IOANNES CORNELIO DVX VEN Croce ornata e fogliata, accantonata da quattro foglie di vite; all'esergo, A M (Alvise Minotto o Anzolo Malimpiero massari). Rv. SANCTVS MARCVS VENET Leone in soldo, entro scudo ornato; all'esergo, 70. CNI 47. Paolucci 18. Raro. q.Spl 350
- 995 Mezzo scudo della croce, AR 15,46 g. IOANNES CORNELIO DVX VEN Croce ornata e fogliata, accantonata da quattro foglie di vite; all'esergo, A M (Alvise Minotto o Anzolo Malimpiero massari). Rv. SANCTVS MARCVS VENET Leone in soldo, entro scudo ornato; all'esergo, 70. CNI 47. Paolucci 18. Raro. q.Spl 350
- 996 Quarto di scudo della croce, AR 7,67 g. IOANNES CORNELIO DVX VEN Croce ornata e fogliata, accantonata da quattro foglie di vite; all'esergo, F A P (Francesco Antonio Paruta massaro). Rv. SANCTVS MARC VENET Leone in soldo, entro scudo ornato; all'esergo, 35. CNI 9. Paolucci 20. Raro. Patina di medagliere, q.Spl 300



997



997

- 997 Ducatone da 124 soldi, AR 27,76 g. S M V IOAN CORNEL D Il Leone alato, a s., volto di fronte e con la zampa anteriore appoggiata sul libro aperto; a d., il doge genuflesso con vessillo; all'esergo, F A P (Francesco Antonio Paruta o Francesco Antonio Pasqualego massari). Rv. MEMOR ERO TVI IVSTINA VIR S. Giustina stante, trafitta in seno da pugnale, con palma nella d. e libro nella s.; sullo sfondo, galere in navigazione; all'esergo, 124. CNI 12. Paolucci 21. Molto raro. Leggere tracce di riconiazione, altrimenti migliore di Spl 2.500

Ex collezione Gavazzi.



998

- 998 Mezzo ducato da 62 soldi, AR 13,76 g. S M V IOAN CORNEL D Il Leone alato, a s., volto di fronte e con la zampa anteriore appoggiata sul libro aperto; a d., il doge genuflesso con vessillo; all'esergo, F A P (Francesco Antonio Paruta o Francesco Antonio Pasqualego massari). Rv. MEMOR ERO TVI IVSTINA VIR S. Giustina stante, trafitta in seno da pugnale, con palma nella d. e libro nella s., sullo sfondo galere in navigazione; all'esergo, 62. CNI 16. Paolucci 22. Rarissimo. Migliore di Spl 2.000
Ex collezione Gavazzi.



999

- 999 Ottavo di ducato da 15 soldi e mezzo, AR 3,25 g. S M V IOAN CORNEL D Il Leone alato, a s., volto di fronte e con la zampa anteriore appoggiata sul libro aperto; a d., il doge genuflesso con vessillo; all'esergo, F A P (Francesco Antonio Paruta o Francesco Antonio Pasqualego massari). Rv. MEMOR ERO TVI IVST V S. Giustina stante, trafitta in seno da pugnale, con palma nella d. e libro nella s.; all'esergo, 15 1/2. CNI 20. Paolucci 24. Rarissimo. migliore di Spl 2.000
Ex collezione Gavazzi; acquistato da G. Majer nel 1927 per lire 250.



1000

- 1000 Ducato, AR 22,50 g. S M V IOAN CORNELIO D S. Marco nimbato, seduto a s. e benedicente, consegna il vessillo al doge genuflesso; all'esergo, A M (Alvise Minotto o Anzolo Malimpiero massari). Rv. DVCATVS VENETVS Leone alato e nimbato gradiente, a s., poggia la zampa anteriore d. su libro aperto. CNI 61. Paolucci 25. Buon BB 200



1001

- 1001 Mezzo ducato, AR 11,02 g. S M V IOAN CORNEL D S. Marco, benedicente, seduto in trono porge con la mano s. il vessillo sormontato da croce al Doge genuflesso; all'esergo, Z B V (Zuane Bartolomeo Vitturi massaro). Rv. MEDI DVCAT VENE Leone alato e nimbato gradiente, a s., poggia la zampa anteriore d. su libro aperto. CNI 32 var. Paolucci 26. Spl 300



1003

1002

1004

- 1002 Quarto di ducato, AR 5,33 g. S M V IOAN CORNEL D S. Marco, benedicente, seduto in trono porge con la mano s. il vessillo sormontato da croce al Doge genuflesso; all'esergo, F A P (Francesco Antonio Paruta o Francesco Antonio Pasqualego massari). Rv. QVAR DVCAT VENET Leone alato e nimbato gradiente, a s., poggia la zampa anteriore d. su libro aperto. CNI 28. Paolucci 27. Buon BB 150

Ex collezione Zoppola; acquistato da G. Majer nel 1923 per lire 10.

- 1003 Liretta, AR 3,64 g. IOANNES – CORN D Il doge genuflesso a d., con le mani giunte e in atto di preghiera davanti alla Beata Vergine col Bambino sulle nubi; all'esergo, X X. Rv. IVSTITIAM DILIGITE La Giustizia, coronata, stante di fronte con spada e bilancia; all'esergo, A B (Alvise Bon massaro). CNI 88. Paolucci 28. Rarissima. BB 350

Ex collezione Zoppola; acquistato da Morchio & Majer nel 1902 per lire 18.

- 1004 Mezza liretta, AR 1,76 g. IOANNES – CORNE D Il doge genuflesso a d., con le mani giunte e in atto di preghiera davanti alla Beata Vergine col Bambino sulle nubi; all'esergo, X. Rv. IVSTITIAM DILIGITE La Giustizia, coronata, stante di fronte con spada e bilancia; all'esergo, iniziali del massaro F T (Francesco Trevisan massaro). CNI 1. Paolucci 29. Rarissima. BB 350

Ex collezioni De Lazara e Gavazzi.



1005

- 1005 Prova del rv. del 24 soldi, Cu 17,33 g. Rv. PRÆSID: – NOSTRVM La Beata Vergine col Bambino sopra nubi e crescente. CNI – (cfr. 129 per il rv.). Paolucci –. Rarissima. Foro di sospensione, q.Spl 750



1006

1006 Prova del rv. del 18 soldi, Cu 8,88 g. Rv. PRÆSIDIVM – VENETORVM La Beata Vergine col Bambino sulle nubi. CNI – (cfr. 114 per il rv.). Paolucci –. Rarissima. Foro di sospensione, BB 600



1007

1007 Gazzetta da 24 bagattini (progetto), AE 3,12 g. S M V IO – CORNEL Leone, alato e nimbato, col capo cinto da corona e corno ducale; all'esergo, 24. Rv. PRÆSID: – NOSTRVM La Beata Vergine con il Bambino in braccio, seduta su crescente e nubi. CNI 129. Paolucci 37. Rarissima. Forata, buon BB 500



1008



1009



1010



1011



1008 Soldo da 12 bagattini (progetto), AE 1,55 g. S M V IO – CORNEL Leone, alato e nimbato, col capo cinto da corona e corno ducale; all'esergo, 12. Rv. PRÆSID: – NOSTRVM La Beata Vergine con il Bambino in braccio, seduta su crescente e nubi. CNI 130. Paolucci 38. Rarissimo. Buon BB 300
Ex collezione Zoppola; acquistato da Morchio & Majer nel 1906 per lire 20.

1009 Soldo da 12 bagattini (progetto), AE 2,02 g. S M V IO – CORNEL Leone, alato e nimbato, col capo cinto da corona e corno ducale; all'esergo, 12. Rv. PRÆSID: – NOSTRVM La Beata Vergine con il Bambino in braccio, seduta su crescente e nubi. CNI 132. Paolucci 38. Rarissimo. q.Spl 350
Ex collezione Zoppola; acquistato da A. Jesurum nel 1926 per lire 300.

1010 Soldo da 12 bagattini (progetto), AE 1,61 g. S M V IO CORNELIO Leone, alato e nimbato, col capo cinto da corona e corno ducale. Rv. PRÆSID: – NOSTRVM La Beata Vergine con il Bambino in braccio, stante su crescente. CNI 136. Paolucci 38 (seconda varietà). Rarissimo. BB 400

1011 Soldo da 12 bagattini (progetto), AE 1,36 g. S M V IO CORNELIO Leone, alato e nimbato, col capo cinto da corona e corno ducale. Rv. PRÆSID: – NOSTRVM La Beata Vergine con il Bambino in braccio, stante su crescente e nubi. CNI 137. Paolucci 38. Rarissimo. q.BB 300



1012



1012

- 1012 Leone per il Levante, AR 26,90 g. IOAN CORNEL – S M VENET S. Marco, stante a s., tiene il libro con la s. mentre porge con la d. il vessillo al doge genuflesso; lungo l'asta, D V X. All'ersergo, A M (Alvise Minotto o Anzolo Malimpiero massari). Rv. FIDES ET – VICTORIA Leone alato e nimbato rampante, volto di fronte, tiene nella zampa d. una croce e, nella s., la palma. CNI 77. Paolucci 42.

Estremamente raro. Buon BB 3.000

Ex collezione Zoppola; acquistato da A. Jesurum nel 1926 per lire 400.



1013



- 1013 Quarto di leone per il Levante, AR 6,33 g. IOAN CORNEL – S M VENET S. Marco, stante a s., tiene il libro con la s. mentre porge con la d. il vessillo al doge genuflesso; lungo l'asta, D V X. All'ersergo, A M (Alvise Minotto o Anzolo Malimpiero massari). Rv. FIDES ET – VICTORIA Leone alato e nimbato rampante, volto di fronte, tiene nella zampa d. una croce e, nella s., la palma. CNI 81. Paolucci 44.

Estremamente raro. Forato, MB 150

- 1014 **Lotto di sei monete.** Quarto di scudo della croce. CNI 53. Paolucci 19. Ottavo di scudo della croce. CNI 56. Paolucci 20. Mezzo ducato. CNI 65. Paolucci 26. Soldo da 12 bagattini (progetto), forato. CNI 135. Paolucci 38. Bezzo da 6 bagattini (2). CNI 145. Paolucci 41. Da MB a buon BB 600

- 1015 **Lotto di sei monete.** Ducato. CNI 22. Paolucci 25. Quarto di ducato. CNI 71. Paolucci 27. Da 15 soldi 1722. CNI 117. Paolucci 32. Da 10 soldi 1722. CNI 122. Paolucci 35. Soldo da 12 bagattini (2). CNI 141, 142. Paolucci 40. Da MB a buon BB 400

Alvise III Mocenigo doge CXII, 1722-1732



1016



- 1016 Quarto di ducato da 2 zecchini, AV 6,97 g. S M V ALOY MOCENI D S. Marco nimbato, seduto in trono a s., benedice il doge genuflesso, a d., con vessillo; all'ersergo, V Q. (Vincenzo Quercini massaro). Rv. QVAR DVCAT VENET Leone alato e nimbato gradiente, a s., poggia la zampa anteriore d. su libro aperto. CNI 24. Paolucci pag. 136, 16. Friedberg –. Rarissimo. Traccia di piegatura, altrimenti buon BB 1.500

Ex collezione Zoppola; acquistato da E. Dotti nel 1912 per lire 84.



1017



1017

- 1017 Zecchino, AV 3,48 g. ALOY MOCENI – S M VENET S. Marco nimbato, stante a s., porge il vessillo al doge genuflesso; lungo l'asta, DVX. Rv. SIT T XPE DAT Q TV – REGIS ISTE DVCA Il Redentore stante di fronte entro aureola ellittica cosparsa di stelle. CNI 31. Paolucci 7. Friedberg 1379. Spl 350

Ex collezione Vaccari ed ex collezioe Zoppola; acquistato nel 1926 per lire 90.



1018



1019



- 1018 Zecchino, AV 3,50 g. ALOY MOCENI – S M VENET S. Marco nimbato, stante a s., porge il vessillo al doge genuflesso; lungo l'asta, DVX. Rv. SIT T XPE DAT Q TV – REGIS ISTE DVCA Il Redentore stante di fronte entro aureola ellittica cosparsa di stelle. CNI 33 var. Paolucci 7. Friedberg 1379.

q.Spl 300

- 1019 Zecchino, AV 3,51 g. ALOY MOCENI – S M VENET S. Marco nimbato, stante a s., porge il vessillo al doge genuflesso; lungo l'asta, DVX. Rv. SIT T XPE DAT Q TV – REGIS ISTE DVCA Il Redentore stante di fronte entro aureola ellittica cosparsa di stelle. CNI –. Paolucci 7. Friedberg 1379.

Undulazione del tondello, altrimenti buon BB 250



1021



1020



1022



- 1020 Mezzo zecchino, AV 1,73 g. ALOY MOCE – S M VENE S. Marco nimbato, stante a s., porge il vessillo al doge genuflesso; lungo l'asta, DVX. Rv. LVX MVN – EGO SVM Il Redentore stante di fronte entro aureola ellittica cosparsa di stelle, sei a d. e sei a s. CNI 34. Paolucci 8. Friedberg 1380.

Raro. q.Spl 500

- 1021 Quarto di zecchino, AV 0,89 g. ALOY MOC – S M VEN S. Marco nimbato, stante a s., porge il vessillo al doge genuflesso; lungo l'asta, DVX. Rv. LVX MVN – EGO SVM Il Redentore stante di fronte entro aureola ellittica cosparsa di stelle, sei a d. e sei a s. CNI 35 var. Paolucci 8. Friedberg 1380.

Raro. Buon BB 350

Ex collezioni De Lazara e Gavazzi.

- 1022 Quarto di zecchino, AV 0,86 g. ALOY MOC – S M VEN S. Marco nimbato, stante a s., porge il vessillo al doge genuflesso; lungo l'asta, DVX. Rv. LVX MVN – EGO SVM Il Redentore stante di fronte entro aureola ellittica cosparsa di stelle, sei a d. e sei a s. CNI 35. Paolucci 8. Friedberg 1380.

Raro. Buon BB 350



1024



1023



1025



1023 Scudo della croce, AR 31,12 g. ALOYSIVS MOCENICO DVX VEN Croce ornata e fogliata, accantonata da quattro foglie di vite; all'esergo, V Q. (Vincenzo Quercini massaro). Rv. SANCTVS MARCVS VENET Leone in soldo, entro scudo ornato; all'esergo, 140. CNI 5. Paolucci 11. Molto raro. q.Spl 1.000

Ex collezione Zoppola; acquistato da R. Ratto nel 1901 per lire 30.

1024 Mezzo scudo della croce, AR 15,16 g. ALOYSIVS MOCENICO DVX VEN Croce ornata e fogliata, accantonata da quattro foglie di vite; all'esergo, V Q. (Vincenzo Quercini massaro). Rv. SANCTVS MARCVS VENET Leone in soldo, entro scudo ornato; all'esergo, 70. CNI 10. Paolucci 12.

Molto raro. Migliore di BB 750

Ex collezione Zoppola; acquistato da Morchio & Majer nel 1898 per lire 20.

1025 Ottavo di scudo della croce, AR 3,10 g. ALOYSIVS MOCENICO DVX VEN Croce ornata e fogliata, accantonata da quattro foglie di vite; all'esergo, V Q. (Vincenzo Quercini massaro). Rv. SANCTVS MARCVS VENET Leone in soldo, entro scudo ornato; all'esergo, 17 1/2. CNI -. Paolucci 14.

Estremamente raro. BB 1.000



1026



1026



1026 Ducatone da 124 soldi, AR 27,80 g. S M V ALOY MOCENI D Il Leone alato, a s., volto di fronte e con la zampa anteriore appoggiata sul libro aperto; a d., il doge genuflesso con vessillo; all'esergo, V Q. (Vincenzo Quercini massaro). Rv. MEMOR ERO TVI IVSTINA VIR S. Giustina stante, trafitta in seno da pugnale, con palma nella d. e libro nella s.; sullo sfondo, galere in navigazione; all'esergo, 124. CNI 17 var. Paolucci 15.

Molto raro. q.Spl 2.000



1027

1027 Ducato, AR 22,46 g. S M V ALOY MOCENICO D S. Marco nimbato, seduto in trono a s. e benedicente, porge il vessillo al doge genuflesso; all'esergo, V Q. (Vincenzo Quercini massaro). Rv. DVCATVS VENETVS Leone alato e nimbato gradiente, a s., poggia la zampa anteriore d. su libro aperto. CNI 21. Paolucci 17. Rarissimo. Buon BB 1.000



1028



1029



1030



1028 Quarto di ducato, AR 5,18 g. S M V ALOY MOCENI D S. Marco nimbato, seduto in trono a s., benedice il doge genuflesso con vessillo; all'esergo, V Q. (Vincenzo Quercini massaro). Rv. QVAR DV CAT VENET Leone alato e nimbato gradiente, a s., poggia la zampa anteriore d. su libro aperto. CNI 25. Paolucci 19. Estremamente raro. q.BB 350

1029 Da 15 soldi, AR 3,73 g. ALOY - MOCENI D Il doge, genuflesso a s. e con lo sguardo rivolto verso l'alto, regge il vessillo con banderuola con cordoni e fiocchi; all'esergo, 1722. Rv. SANCT MARCVS VEN Leone alato e nimbato a s., con la zampa anteriore d. su libro aperto. CNI 37. Paolucci 20. Spl 100

1030 Osella anno VII/1728, AR 9,84 g. S M V ALOYS - MOCENI D S. Marco benedicente, seduto in trono, porge con la mano s. il vessillo sormontato da croce al doge genuflesso; all'esergo, AN VII / B G (Benetto Grimani massaro). Rv. IN VIRTUTE ET ABVNDANTIA PAX F L'Abbondanza, stante di fronte, regge con la mano s. una cornucopia ricolma di frutti e con la d. stringe un ramo d'ulivo; alle sue spalle milizie veneziane ed una nave da guerra. All'esergo, 1728. CNI 87. Paolucci II, 211. Rara. Spl 2.000

1031 **Lotto di sette monete.** Da 15 soldi 1722. CNI 37. Paolucci 20. Da 10 soldi 1722 (2). CNI 40. Paolucci 21. Soldo da 12 bagattini (2). CNI 54, 55. Paolucci 22. Bezzo da 6 bagattini (2). CNI -, 58. Paolucci 23. Da MB a q.Spl 200

Carlo Ruzzini doge CXIII, 1732-1735



1032

- 1032 Quarto di ducato da 2 zecchini, AV 6,94 g. S M V CAROLVS RVZINI D S. Marco nimbato, seduto in cattedra a s., benedice il doge genuflesso con vessillo; all'ersergo, B V (Benedetto Valier massaro). Rv. QVAR DV CAT VENET Leone alato e nimbato gradiente, a s., poggia la zampa anteriore d. su libro aperto. CNI 20. Paolucci pag. 137, 6. Friedberg –

Estremamente raro. Segnetti sul bordo, altrimenti q.Spl 3.000

Ex collezione Zoppola; acquistato all'asta Ratto dell'8 marzo 1909, San-Romè, per lire 64,96.



1033

1034

- 1033 Zecchino, AV 3,48 g. CAROL RVZINI – S M VENET S. Marco nimbato, stante a s., porge il vessillo al doge genuflesso; lungo l'asta, DVX. Rv. SIT T XPE DAT Q TV – REGIS ISTE DVCA Il Redentore stante di fronte entro aureola ellittica cosparsa di stelle. CNI 33. Paolucci 2. Friedberg 1384. Spl 350

- 1034 Mezzo zecchino, AV 1,69 g. CAR RVZINI – S M VENET S. Marco nimbato, stante a s., porge il vessillo al doge genuflesso; lungo l'asta, DVX. Rv. LVX MVN – EGO SVM Il Redentore stante di fronte entro aureola ellittica cosparsa di stelle, sei a d. e sei a s. CNI 36. Paolucci 3. Friedberg 1385.

Raro. BB 500

Ex collezioni De Lazara e Gavazzi.



1035

- 1035 Quarto di zecchino, AV 0,88 g. CAR RVZ – S M VEN S. Marco nimbato, stante a s., porge il vessillo al doge genuflesso; lungo l'asta, DVX. Rv. LVX MVN – EGO SVM Il Redentore stante di fronte entro aureola ellittica cosparsa di stelle, cinque a d. e cinque a s. CNI 38. Paolucci 4. Friedberg 1386.

Raro. q.Spl 750

Ex collezioni De Lazara e Gavazzi.



1037



1036



1038



- 1036 Scudo della croce, AR 31,59 g. CAROLVS RVZINI DVX VENETIAR Croce ornata e fogliata, accantonata da quattro foglie di vite; all'ersergo, B V (Benedetto Valier massaro). Rv. SANCTVS MARCVS VENET Leone in soldo, entro scudo ornato; all'ersergo, 140. CNI 4. Paolucci 6.

Raro. Patina di medagliere, migliore di Spl 1.000

Ex collezione Zoppola.

- 1037 Mezzo scudo della croce, AR 15,27 g. CAROLVS RVZINI DVX VENETIAR Croce ornata e fogliata, accantonata da quattro foglie di vite; all'ersergo, B V (Benedetto Valier massaro). Rv. SANCTVS MARCVS VENET Leone in soldo, entro scudo ornato; all'ersergo, 70. CNI 5. Paolucci 7.

Molto raro. q.Spl 1.000

- 1038 Quarto di scudo della croce, AR 7,45 g. CAROLVS RVZINI DVX VENETIAR Croce ornata e fogliata, accantonata da quattro foglie di vite; all'ersergo, B V (Benedetto Valier massaro). Rv. SANCTVS MARCVS VENET Leone in soldo, entro scudo ornato; all'ersergo, 35. CNI 8. Paolucci 8.

Estremamente raro. Tracce di ribattitura, altrimenti migliore di BB 1.000



1039



- 1039 Ducatone da 124 soldi, AR 27,20 g. S M V CAROLVS RVZINI D Il Leone alato, a s., volto di fronte e con la zampa anteriore appoggiata sul libro aperto; a d., il doge genuflesso con vessillo; all'ersergo, B V (Benedetto Valier massaro). Rv. MEMOR ERO TVI IVSTINA VIRG S. Giustina stante, trafitta in seno da pugnale, con palma nella d. e libro nella s.; sullo sfondo, galere in navigazione; all'ersergo, 124. CNI 10. Paolucci 9.

Estremamente raro. MB 500

Ex collezione Zoppola; acquistato all'asta L. Hamburger 12 giugno 1903, Gnecci, per lire 82,66.



1040

- 1040 Da 15 soldi (prova), AR 3,26 g. CAROL – RUZINI DVX Il Doge, genuflesso a s. con le braccia allargate, regge con il vessillo con banderuola con cordoni e fiocchi; all'ersergo, 1722. Rv. SANCT MARCVS VEN Leone alato e nimbato a s., con la zampa anteriore d. su libro aperto; all'ersergo, due rose. CNI 39. Paolucci 14. Estremamente rara. Graffi al dr., MB 250
Ex collezioni De Lazara e Gavazzi.

- 1041 **Lotto di sei monete.** Ducato. CNI 14. Paolucci 11. Mezzo ducato. CNI 19. Paolucci 12. Quarto di ducato. CNI 30. Paolucci 13. Da 10 soldi 1734. CNI 41. Paolucci 21. Trairo da 5 soldi 1734. CNI 42. Paolucci 17. Soldo da 12 bagattini. CNI 46. Paolucci 18. Da MB a BB 400

Alvise Pisani doge CXIV, 1735-1741



1042

- 1042 Quarto di scudo della croce da 3 zecchini, AV 10,44 g. ALOYSIVS PISANI DVX VENETIAR Croce ornata e fogliata, accantonata da quattro foglie di vite; all'ersergo, Z F (Zorzi Foscolo massaro). Rv. SANCTVS MARC VENET Leone in soldo, entro scudo ornato; all'ersergo, 35. CNI 11 var. Paolucci pag. 137, 6. Friedberg –. Estremamente raro. Spl 7.500
Ex asta NAC 43, 2007, 154. Proveniente dalla collezione Zoppola; acquistato dal conte Asquini nel 1925 per lire 600.



1043



1044



- 1043 Zecchino, AV 3,50 g. ALOY PISANI – S M VENET S. Marco nimbato, stante a s., porge il vessillo al doge genuflesso; lungo l'asta, DVX. Rv. SIT T XPE DAT Q TV – REGIS ISTE DVCA Il Redentore stante di fronte entro aureola ellittica cosparsa di stelle, sette a d. e sette a s. CNI 61. Paolucci 5. Friedberg 1391. Migliore di BB 300
- 1044 Zecchino, AV 3,37 g. ALOY PISANI – S M VENET S. Marco nimbato, stante a s., porge il vessillo al doge genuflesso; lungo l'asta, DVX. Rv. SIT T XPE DAT Q TV – REGIS ISTE DVCA Il Redentore stante di fronte entro aureola ellittica cosparsa di stelle, sette a d. e sette a s. CNI 62. Paolucci 5. Friedberg 1391. q.Spl 300



- 1045 Da 10 soldi 1734 da 1 zecchino, AV 3,47 g. ALOY – PISANI D Il doge con vessillo, genuflesso a s. e con lo sguardo rivolto verso l'alto. All'esergo, 1734. Rv. SANCT MARCVS VEN Leone alato e nimbato, volto di fronte, con la zampa anteriore sul libro aperto. CNI 69. Paolucci pag. 137, 14. Friedberg –. Estremamente rara. q.Spl 3.500
 Ex collezione Zoppola; acquistato da Clerici nel 1902 per lire 40.



- 1046 Mezzo zecchino, AV 1,74 g. ALOY PIS – S M VENET S. Marco nimbato, stante a s., porge il vessillo al doge genuflesso; lungo l'asta, DVX. Rv. LVX MVN – EGO SVM Il Redentore stante di fronte entro aureola ellittica cosparsa di stelle, sei a d. e sei a s. CNI 64. Paolucci 6. Friedberg 1392. Raro. Buon BB 500
 Ex collezione Zoppola; acquistato da Morchio & Majer, nel 1900 circa, per lire 14.
- 1047 Quarto di zecchino, AV 0,88 g. ALOY PIS – S M VEN S. Marco nimbato, stante a s., porge il vessillo al doge genuflesso; lungo l'asta, DVX. Rv. LVX MVN – EGO SVM Il Redentore stante di fronte entro aureola ellittica cosparsa di stelle, sei a d. e sei a s. CNI 65. Paolucci 7. Friedberg 1393. Raro. q.BB 300
- 1048 Quarto di zecchino, AV 0,84 g. ALOY PIS – S M VEN S. Marco nimbato, stante a s., porge il vessillo al doge genuflesso; lungo l'asta, DVX. Rv. LVX MVN – EGO SVM Il Redentore stante di fronte entro aureola ellittica cosparsa di stelle, sei a d. e sei a s. CNI 85. Paolucci 7. Friedberg 1393. Raro. BB 450



- 1049 Scudo della croce, AR 31,31 g. ALOYSIVS PISANI DVX VENETIAR Croce ornata e fogliata, accantonata da quattro foglie di vite; all'esergo, Z F (Zorzi Foscolo massaro). Rv. SANCTVS MARCVS VENET Leone in soldo, entro scudo ornato; all'esergo, 140. CNI 5. Paolucci 10. Molto raro. Spl 800
 Ex collezione Zoppola; acquistato da Morchio & Majer, nel 1900 circa, per lire 25.



1050

1050 Scudo della croce, AR 31,47 g. ALOYSIVS PISANI DVX VENETIAR Croce ornata e fogliata, accantonata da quattro foglie di vite; all'esergo, Z F (Zorzi Foscolo massaro). Rv. SANCTVS MARCVS VENET Leone in soldo, entro scudo ornato; all'esergo, 140. CNI 7. Paolucci 10.

Molto raro. q.Spl

800

Ex aste NAC 12, 1998, 3021 e Varesi 69, 2016, ANPB, 1393.



1051



1052



1053



1051 Mezzo scudo della croce, AR 15,27 g. ALOYSIVS PISANI DVX VENETIAR Croce ornata e fogliata, accantonata da quattro foglie di vite; all'esergo, Z F (Zorzi Foscolo massaro). Rv. SANCTVS MARCVS VENET Leone in soldo, entro scudo ornato; all'esergo, 70. CNI 9. Paolucci 11.

Molto raro. BB

300

1052 Mezzo scudo della croce, AR 15,32 g. ALOYSIVS PISANI DVX VENETIAR Croce ornata e fogliata, accantonata da quattro foglie di vite; all'esergo, Z F (Zorzi Foscolo massaro). Rv. SANCTVS MARCVS VENET Leone in soldo, entro scudo ornato; all'esergo, 70. CNI 9. Paolucci 11.

Molto raro. BB

300

1053 Quarto di scudo della croce, AR 6,83 g. ALOYSIVS PISANI DVX VENETIAR Croce ornata e fogliata, accantonata da quattro foglie di vite; all'esergo, Z F (Zorzi Foscolo massaro). Rv. SANCTVS MARCVS VENET Leone in soldo, entro scudo ornato; all'esergo, 35. CNI 11. Paolucci 12.

Rarissimo. BB

400

Ex collezione Zoppola; acquistato da A. Jesurum nel 1926 per lire 250.



1054

1054 Ducatone da 124 soldi, AR 27,53 g. S M V ALOYSIVS PISANI D Il Leone alato, a s., volto di fronte e con la zampa anteriore appoggiata sul libro aperto; a d., il doge genuflesso con vessillo; all'esergo, Z F (Zorzi Foscolo massaro). Rv. MEMOR ERO TVI IVSTINA VIRG S. Giustina stante, trafitta in seno da pugnale, con palma nella d. e libro nella s.; sullo sfondo, galere in navigazione; all'esergo, 124. CNI 16. Paolucci 14. Molto raro. Migliore di Spl 2.000



1055



1055 Mezzo ducaton da 62 soldi, AR 13,70 g. S M V ALOY PISANI D Il Leone alato, a s., volto di fronte e con la zampa anteriore appoggiata sul libro aperto; a d., il doge genuflesso con vessillo; all'esergo, Z F (Zorzi Foscolo massaro). Rv. MEMOR ERO TVI IVSTINA VIR S. Giustina stante, trafitta in seno da pugnale, con palma nella d. e libro nella s.; sullo sfondo, galere in navigazione; all'esergo, 62. CNI 17. Paolucci 15. Estremamente raro. Patina iridescente, q.Spl 2.000



1056

1056 Ducato di doppio peso, AR 45,47 g. S M V ALOYSIVS PISANI D S. Marco nimbato e benedicente, seduto in trono a s., porge il vessillo al doge genuflesso; all'esergo, M S (Michiel Soranzo massaro). Rv. DVCATVS VENETVS Leone alato e nimbato gradiente, a s., poggia la zampa anteriore d. su libro aperto. CNI 38. Paolucci – (cfr. 16). Rarissimo. Imperfezioni nel contorno, altrimenti BB 3.000



1057

1057 Ottavo di ducato (prova), AR 2,82 g. S M V ALOY PISANI D S. Marco nimbato, seduto in trono a s., benedice il doge genuflesso con vessillo; all'esergo, M S (Michiel Soranzo massaro). Rv. OCT DVCAT VENET Leone alato e nimbato gradiente, a s., poggia la zampa anteriore d. su libro aperto. Nel giro della leggenda, monte sormontato da castello e, all'esergo, tre rose. CNI 52. Paolucci 19. Rarissimo. Buon BB 1.000

Ex collezione Zoppola; acquistato da Morchio & Majer, nel 1900 circa, per lire 20.



1058

1058 Ottavo di ducato (prova), riconio del 1849, AR 3,45 g. S M V ALOY PISANI D S. Marco nimbato, seduto in trono a s., benedice il doge genuflesso con vessillo; all'esergo, M S (Michiel Soranzo massaro). Rv. OCT DVCAT VENET Leone alato e nimbato gradiente, a s., poggia la zampa anteriore d. su libro aperto. CNI cfr. 54. Paolucci cfr. 19. Molto raro. Fondi lucenti, q.Fdc 200



1059

1059 Sedicesimo di ducato (prova), AR 1,42 g. S M V ALOY PISANI D S. Marco nimbato, seduto in trono a s., benedice il doge genuflesso con vessillo; all'esergo, M S (Michiel Soranzo massaro). Rv. XVI DVCAT VENET Leone alato e nimbato gradiente, a s., poggia la zampa anteriore d. su libro aperto. CNI 56. Paolucci 20. Rarissimo. Spl 1.000

Ex collezione Zoppola; acquistato da Morchio & Majer, nel 1900 circa, per lire 20.



1060

1060 Sedicesimo di ducato (prova), riconio del 1849, AR 1,42 g. S M V ALOY PISANI D S. Marco nimbo, seduto in trono a s., benedice il doge genuflesso con vessillo; all'ersergo, M S (Michiel Soranzo massaro). Rv. XVI DVCAT VENET Leone alato e nimbo gradiente, a s., poggia la zampa anteriore d. su libro aperto. CNI 56. Paolucci 20. Molto raro. q.Fdc 100



1061

1061 Sedicesimo di ducato, AR 2,05 g. S M V ALOY PISANI D S. Marco nimbo, seduto in trono a s., benedice il doge genuflesso con vessillo; all'ersergo, M S (Michiel Soranzo massaro). Rv. PRESDIVVM VENETOR La Beata Vergine nimbo con il Bambino in braccio; all'ersergo, 6. CNI -. Paolucci -. Estremamente raro. Spl 1.000



1062



1062 Leone per le province marittime o galeazza 1736, AR 18,91 g. S M VENETVS - ALOY PISANI D S. Marco nimbo, stante a s., benedice il doge genuflesso con vessillo; all'ersergo, 1736. Rv. PROVINCIJS MARITIMIS DATVM Galea a tre alberi; sul mare, due navi e, sullo sfondo, monti fortificati. All'ersergo, XII. CNI 90. Paolucci 24. Rarissimo. Buon BB 7.500

Ex collezione Gavazzi.



1063

- 1063 Mezzo leone per le province marittime o mezza galeazza 1736, AR 9,54 g. S M VENETVS – ALOY PISANI D S. Marco nimbato, stante a s., benedice il doge genuflesso con vessillo; all'esergo, 1736. Rv. PROVINCIS MARITIMIS DATVM Galea a tre alberi; sul mare, due navi e, sullo sfondo, monti fortificati. All'esergo, VI. CNI 91. Paolucci 27. Rarissimo. Lievi debolezze, altrimenti q.Spl 2.500

Ex collezione Gavazzi.



1064

- 1064 Quarto leone per le province marittime o quarto di galeazza 1736, AR 4,73 g. S M VENETVS – ALOY PISANI D S. Marco nimbato, stante a s., benedice il doge genuflesso con vessillo; all'esergo, 1736. Rv. PROVINCIS MARITIMIS DATVM Galea a tre alberi; sul mare, due navi e, sullo sfondo, monti fortificati. All'esergo, III. CNI 93. Paolucci 28. Molto raro. Buon BB 1.500

Ex collezione Gavazzi.

- 1065 **Lotto di dieci monete.** Ducato. CNI 24. Paolucci 16. Mezzo ducato (2). CNI 27. Paolucci 17. Quarto di ducato. CNI 33 var. Paolucci 18. Da 15 soldi 1734. CNI 68. Paolucci 21. Da 10 soldi 1734, 1735 (2). CNI 70, 73. Paolucci 22. Da 10 soldi 1734 (falso d'epoca). Trairo da 5 soldi 1737. CNI 86. Paolucci 23. Soldo da 12 bagattini. CNI 87. Paolucci 24. Da MB a buon BB 700

Pietro Grimani doge CXV, 1741-1752



1066

- 1066 Ducato da 15 zecchini, AV 49,30 g. S M V PETRVS GRIMANI D Il Leone alato, a s., volto di fronte e con la zampa anteriore appoggiata sul libro aperto; a d., il doge genuflesso con vessillo; all'esergo, F P (Francesco Pasqualigo massaro). Rv. MEMOR ERO TVI IVSTINA VIRGO S. Giustina stante, trafitta in seno da pugnale, con palma nella d. e libro nella s.; sullo sfondo, galere in navigazione; all'esergo, 124. CNI -. Paolucci pag. 138, 7. Friedberg -. Estremamente raro. Tracce di montatura, altrimenti BB 30.000



1067

- 1067 Quarto di ducato da 2 zecchini, AV 6,94 g. S M V PET GRIMANI D S. Marco nimbato, seduto in cattedra a s., benedice il doge genuflesso con vessillo; all'esergo, F A F (Francesco Antonio Foscarini massaro). Rv. QVAR DVCAT VENET Leone alato e nimbato gradiente, a s., poggia la zampa anteriore d. su libro aperto. CNI 30. Paolucci pag. 138, 12. Friedberg -. Rarissimo. Spl 2.500

Ex asta NAC 20, 2000, 1335.



1068

1068 Doppio zecchino o zecchino di doppio peso, AV 6,96 g. PET GRIMANI – S M VENET S. Marco nimbato, stante a s., porge il vessillo al doge genuflesso; lungo l'asta, DVX. Rv. SIT T XPE DAT Q TV – REGIS ISTE DVCA Il Redentore stante di fronte entro aureola ellittica cosparsa di stelle. CNI 52. Paolucci 8. Friedberg 1400. Estremamente raro. q.Spl 6.000

Ex asta NAC 43, 2007, 74. Proveniente dalla collezioni De Lazara e Gavazzi.



1069

1069 Zecchino, AV 3,48 g. PET GRIMANI – S M VENET S. Marco nimbato, stante a s., porge il vessillo al doge genuflesso; lungo l'asta, DVX. Rv. SIT T XPE DAT Q TV – REGIS ISTE DVCA Il Redentore stante di fronte entro aureola ellittica cosparsa di stelle. CNI 53. Paolucci 9. Friedberg 1401. q.Spl 350



1070

1070 Soldo da 1 zecchino, AV 3,45 g. S M V PET GRIM D Il Leone alato, a s., volto di fronte e con la zampa anteriore appoggiata sul libro aperto; a d., il doge genuflesso con vessillo. All'esergo, 12. Rv. DEFENS – NOSTER Il Redentore nimbato, stante di fronte, benedicente e con il Vangelo nella s. CNI 76. Paolucci pag. 138, 13. Friedberg –. Estremamente raro. q.Spl 2.500

Ex collezione Zoppola; acquistato nel 1907 per lire 200.



1071

1071 Mezzo zecchino, AV 1,74 g. PET GRIMANI – S M VENE S. Marco nimbato, stante a s., porge il vessillo al doge genuflesso; lungo l'asta, DVX. Rv. LVX MVN – EGO SVM Il Redentore stante di fronte entro aureola ellittica cosparsa di stelle, sei a d. e sei a s. CNI 57. Paolucci 10. Friedberg 1402.

Raro. q.Spl 600

Ex collezioni De Lazara e Gavazzi.



1073



1072



1073

- 1072 Quarto di zecchino, AV 0,83 g. PET GRIM – S M VEN S. Marco nimbato, stante a s., porge il vessillo al doge genuflesso; lungo l'asta, DVX. Rv. LVX MVN – EGO SVM Il Redentore stante di fronte entro aureola ellittica cosparsa di stelle, sette a d. e sette a s. CNI 59. Paolucci 11. Friedberg 1403.

Raro. Graffiati al dr., altrimenti buon BB

500

Ex collezione Zoppola.

- 1073 Scudo della croce, AR 31,27 g. PETRVS GRIMANI DVX VENETIAR Croce ornata e fogliata, accantonata da quattro foglie di vite; all'esergo, F P (Francesco Pasqualigo massaro). Rv. SANCTVS MARCVS VENET Leone in soldo, entro scudo ornato; all'esergo, 140. CNI 5. Paolucci 13.

Raro. q.Spl

750

Ex asta Varesi 69, 2016, ANPB, 1394.



1074



- 1074 Scudo della croce, AR 29,60 g. PETRVS GRIMANI DVX VENETIAR Croce ornata e fogliata, accantonata da quattro foglie di vite; all'esergo, F P (Francesco Pasqualigo massaro). Rv. SANCTVS MARCVS VENET Leone in soldo, entro scudo ornato; all'esergo, 140. CNI 5. Paolucci 13.

Raro. Buon BB

500



1075



1075

- 1075 Scudo della croce, AR 31,25 g. PETRVS GRIMANI DVX VENETIAR Croce ornata e fogliata, accantonata da quattro foglie di vite; all'esergo, F P (Francesco Pasqualigo massaro). Rv. SANCTVS MARCVS VENET Leone in soldo, entro scudo ornato; all'esergo, 140. CNI 7. Paolucci 13.

Raro. Migliore di Spl

1.000

Ex collezione Zoppola; acquistato da Morchio & Majer, nel 1900 circa, per lire 10.



1076



1077



1076

- 1076 Mezzo scudo della croce, AR 15,50 g. PETRVS GRIMANI DVX VENETIARVM Croce ornata e fogliata, accantonata da quattro foglie di vite; all'esergo, F P (Francesco Pasqualigo massaro). Rv. SANCTVS MARCVS VENETIARVM Leone in soldo, entro scudo ornato; all'esergo, 70. CNI 7. Paolucci 14.
Raro. Spl 400

- 1077 Quarto di scudo della croce, AR 7,32 g. PETRVS GRIMANI DVX VENETIARVM Croce ornata e fogliata, accantonata da quattro foglie di vite; all'esergo, F P (Francesco Pasqualigo massaro). Rv. SANCTVS MARCVS VENETIARVM Leone in soldo, entro scudo ornato; all'esergo, 35. CNI 14. Paolucci 15.
Molto raro. q.BB 300



1078



1078



- 1078 Ducatone da 124 soldi, AR 27,40 g. S M V PETRVS GRIMANI D Il Leone alato, a s., volto di fronte e con la zampa anteriore appoggiata sul libro aperto; a d., il doge genuflesso con vessillo; all'esergo, F P (Francesco Pasqualigo massaro). Rv. MEMOR ERO TVI IVSTINA VIRGO S. Giustina stante, trafitta in seno da pugnale, con palma nella d. e libro nella s.; sullo sfondo, galere in navigazione; all'esergo, 124. CNI 16. Paolucci 16.
Raro. Spl 2.500

Ex collezione Zoppola.



1079



- 1079 Ducato, AR 22,83 g. S M V PETRVS GRIMANI D S. Marco nimbato e benedicente, seduto in trono a s., porge il vessillo al doge genuflesso; all'esergo, A B (Alvise Barbaro massaro). Rv. DVCATVS VENETVS Leone alato e nimbato gradiente, a s., poggia la zampa anteriore d. su libro aperto. CNI 37. Paolucci 19.
Bella patina di medagliere, migliore di Spl 450

Ex asta Varesi 69, 2016, ANPB, 1395.



1080



1081



1080

- 1080 Ducato, AR 22,60 g. S M V PETRVS GRIMANI D S. Marco nimbato e benedicente, seduto in trono a s., porge il vessillo al doge genuflesso; all'ersergo, A B (Alvise Barbaro massaro). Rv. DVCATVS VENETVS Leone alato e nimbato gradiente, a s., poggia la zampa anteriore d. su libro aperto. CNI 38. Paolucci 19.
q.Spl 350
- 1081 Zecchino da berretto per i pubblici comandadori di palazzo ducale, Cu 2,60 g. PET GRIMANI – S M VENET S. Marco nimbato, stante a s., porge il vessillo al doge genuflesso; lungo l'asta, DVX. Gamberini (prontuario), 254. Raro. Buon BB 400
- 1082 **Lotto di dieci monete.** Ducato. CNI 28. Paolucci 19. Mezzo ducato. CNI 41. Paolucci 20. Quarto di ducato. CNI 44. Paolucci 21. Da 15 soldi (3) 1749(2), 1751. CNI 65, 66. Paolucci 22. Da 10 soldi 1749. CNI 69. Paolucci 23. Trairo da 5 soldi 1749. CNI 72. Paolucci 24. Soldo da 12 bagattini (2). CNI 77, 79. Paolucci 25. Da MB a migliore di BB 700

Francesco Loredan doge CXVI, 1752-1762



1083



1083

- 1083 Quarto di ducato da 2 zecchini, AV 6,93 g. S M V FRANC LAVREDANO S. Marco nimbato, seduto a s. e benedicente, consegna il vessillo al doge genuflesso; all'ersergo, G A C (Giacomo Antonio Contarini massaro). Rv. QVAR DVCAT VENET Leone alato e nimbato gradiente, volto di fronte, con la zampa anteriore d. appoggiata sul libro aperto. CNI 34. Paolucci pag. 138, 8. Friedberg -. Rarissimo. Migliore di BB 3.000



1084



- 1084 Doppio zecchino o zecchino di doppio peso, AV 6,97 g. FRANC LAVRED – S M VENET S. Marco nimbato, stante a s., porge il vessillo al doge genuflesso; lungo l'asta, DVX. Rv. SIT T XPE DAT Q TV – REGIS ISTE DVCA Il Redentore stante di fronte entro aureola ellittica cosparsa di stelle. CNI 50. Paolucci 4. Friedberg 1404. Estremamente raro. Bellissimo ed interessante esemplare, q.Fdc 6.000
Ex asta NAC 43, 2007, 76. Proveniente dalle collezioni De Lazara e Gavazzi.



1085



1085 Zecchino, AV 3,45 g. FRANC LAVRED – S M VENET S. Marco nimbato, stante a s., porge il vessillo al doge genuflesso; lungo l'asta, DVX. Rv. SIT T XPE DAT Q TV – REGIS ISTE DVCA Il Redentore stante di fronte entro aureola ellittica cosparsa di stelle. CNI 52 var. Paolucci 5. Friedberg 1405.

Migliore di Spl

500



1086



1086

1086 Zecchino, AV 3,49 g. FRANC LAVRED – S M VENET S. Marco nimbato, stante a s., porge il vessillo al doge genuflesso; lungo l'asta, DVX. Rv. SIT T XPE DAT Q TV – REGIS ISTE DVCA Il Redentore stante di fronte entro aureola ellittica cosparsa di stelle. CNI 52 var. Paolucci 5. Friedberg 1405.

Spl

400

Ex aste Varesi 59, 2011, 1122 e Varesi 69, 2016, ANPB, 505.



1087



1087 Zecchino, AV 3,46 g. FRANC LAVRED D – S M VENET S. Marco nimbato, stante a s., porge il vessillo al doge genuflesso; lungo l'asta, DVX. Rv. SIT T XPE DAT Q TV – REGIS ISTE DVCA Il Redentore stante di fronte entro aureola ellittica cosparsa di stelle. CNI 54. Paolucci 5. Friedberg 1405.

Variante rarissima. q.Spl

750

Variante rarissima con D di DVX che segue il patronimico del doge al dr.



1088



1088

1088 Mezzo zecchino, AV 1,72 g. FRANC LAVRED – S M VENET S. Marco nimbato, stante a s., porge il vessillo al doge genuflesso; lungo l'asta, DVX. Rv. EGO SVM – LVX MVN Il Redentore stante di fronte entro aureola ellittica cosparsa di stelle. CNI 55. Paolucci 6. Friedberg 1406.

Raro. Migliore di BB

500

Ex collezioni De Lazara e Gavazzi.



1089

- 1089 Quarto di zecchino, AV 0,85 g. FRANC LAVRED – S M VENET S. Marco nimbato, stante a s., porge il vessillo al doge genuflesso; lungo l'asta, DVX. Rv. EGO SVM – LVX MVN Il Redentore stante di fronte entro aureola ellittica cosparsa di stelle. CNI 59. Paolucci 7. Friedberg 1407. Raro. q.Spl 750



1090

- 1090 Bezzo da 1 zecchino, AV 3,49 g. S M V FRANC LAVRED Il Leone alato, a s., volto di fronte e con la zampa anteriore appoggiata sul libro aperto; a d., il doge genuflesso con vessillo. All'ersergo, 6. Rv. DEFENS – NOSTER Il Redentore nimbato, stante di fronte, benedicente e con il Vangelo nella s. CNI 75. Paolucci pag. 138, 10. Friedberg -. Estremamente raro. Foro otturato, altrimenti q.Fdc 2.000

Ex collezione Zoppola; acquistato da Morchio & Majer, nel 1900 circa, per lire 100.



1091

1091

- 1091 Doppia, AV 6,69 g. FRANC LAVREDANO DVX VENET Croce ornata e fiorita; all'ersergo, I P (Iseppo Pizzamano massaro). Rv. SANCTVS MARCVS VENETVS Leone in soldo, entro scudo; ai lati, S – 2. CNI 40. Paolucci 8. Friedberg 1477. Estremamente rara. Tondello lievemente ondulato, altrimenti Spl 5.000



1092

1092

- 1092 Doppia, AV 9,53 g. (compresa montatura). FRANC LAVREDANO DVX VENET Croce ornata e fiorita; all'ersergo, I P (Iseppo Pizzamano massaro). Rv. SANCTVS MARCVS VENETVS Leone in soldo, entro scudo; ai lati, S – 2. CNI 40. Paolucci 8. Friedberg 1477.

Estremamente rara. Elegante montatura d'epoca, Spl 3.500

Ex collezione Zoppola; acquistato all'asta L. Hambuerger, 1923, per lire 981,60.



1093



- 1093 Scudo della croce, AR 31,44 g. FRANC LAVREDANO DVX VENETIAR Croce ornata e fogliata, accantonata da quattro foglie di vite. All'ersergo, G A C (Giacomo Antonio Contarini massaro). Rv. SANCTVS MARCVS VENET Leone in soldo, entro scudo ornato; all'ersergo, 140. CNI 3. Paolucci 11. Raro. Spl 800



1094



1094



- 1094 Scudo della croce, AR 31,08 g. FRANC LAVREDANO DVX VENETIAR Croce ornata e fogliata, accantonata da quattro foglie di vite. All'ersergo, G A C (Giacomo Antonio Contarini massaro). Rv. SANCTVS MARCVS VENET Leone in soldo, entro scudo ornato; all'ersergo, 140. CNI 4. Paolucci 11. Raro. Bella patina di medagliere e migliore di Spl 1.000



1095



- 1095 Scudo della croce, AR 31,20 g. FRANC LAVREDANO DVX VENETIAR Croce ornata e fogliata, accantonata da quattro foglie di vite. All'ersergo, G A C (Giacomo Antonio Contarini massaro). Rv. SANCTVS MARCVS VENET Leone in soldo, entro scudo ornato; all'ersergo, 140. CNI 4. Paolucci 11. Raro. Tracce di ossidazione al dr., altrimenti Spl 500



1096



1098



1097



1096 Mezzo scudo della croce, AR 15,15 g. FRANC LAVREDANO DVX VENET Croce ornata e fogliata, accantonata da quattro foglie di vite. All'ersergo, G A C (Giacomo Antonio Contarini massaro). Rv. SANCTVS MARCVS VENET Leone in soldo, entro scudo ornato; all'ersergo, 70. CNI 9. Paolucci 12.
Raro. Traccia di ribattitura, altrimenti migliore di Spl 500

1097 Mezzo scudo della croce, AR 15,27 g. FRANC LAVREDANO DVX VENET Croce ornata e fogliata, accantonata da quattro foglie di vite. All'ersergo, G A C (Giacomo Antonio Contarini massaro). Rv. SANCTVS MARCVS VENET Leone in soldo, entro scudo ornato; all'ersergo, 70. CNI 13. Paolucci 12.
Raro. q.Spl 250

1098 Quarto di scudo della croce, AR 7,40 g. FRANC LAVREDANO DVX VENET Croce ornata e fogliata, accantonata da quattro foglie di vite. All'ersergo, G A C (Giacomo Antonio Contarini massaro). Rv. SANCTVS MARCVS VENET Leone in soldo, entro scudo ornato; all'ersergo, 35. CNI 16 var. Paolucci 13.
Molto raro. q.Spl 300

Ex collezione Zoppola; acquistato all'asta L. Hamburger 12 giugno 1903, Gneccchi, per lire 8.



1099



1099

1099 Ducatone da 124 soldi, AR 27,61 g. S M V FRANC LAVREDANO D Il Leone alato, a s., volto di fronte e con la zampa anteriore appoggiata sul libro aperto; a d., il doge genuflesso con vessillo. All'ersergo, G A C (Giacomo Antonio Contarini massaro). Rv. MEMOR ERO TVI IVSTINA VIRGO S. Giustina stante, trafitta in seno da pugnale, con palma nella d. e libro nella s.; sullo sfondo, galere in navigazione e, all'ersergo, 124. CNI 21. Paolucci 15.
Raro. Patina di medagliere, Spl 2.500

Ex collezione Zoppola; acquistato da Morchio & Majer, nel 1900 circa, per lire 15.



1100



1102



1101



- 1100 Ducato, AR 22,30 g. S M V FRANC LAVREDANO D S. Marco nimbato, seduto a s. e benedicente, consegna il vessillo al doge genuflesso; all'ersergo, G A C (Giacomo Antonio Contarini massaro). Rv. DVCATVS VENETVS Leone alato e nimbato gradiente, volto di fronte, con la zampa anteriore d. appoggiata sul libro aperto. CNI 29 var. Paolucci 19. q.Spl 300
- 1101 Ducato, AR 22,60 g. S M V FRANC LAVREDANO D S. Marco nimbato, seduto a s. e benedicente, consegna il vessillo al doge genuflesso; all'ersergo, S B (Stefano Barbaro massaro). Rv. DVCATVS VENETVS Leone alato e nimbato gradiente, volto di fronte, con la zampa anteriore d. appoggiata sul libro aperto. CNI 45. Paolucci 19. q.Spl 250
- 1102 Quarto di ducato, AR 5,67 g. S M V FRANC LAVREDANO S. Marco nimbato, seduto a s. e benedicente, consegna il vessillo al doge genuflesso; all'ersergo, G A C (Giacomo Antonio Contarini massaro). Rv. QVAR DVCAT VENET Leone alato e nimbato gradiente, volto di fronte, con la zampa anteriore d. appoggiata sul libro aperto. CNI 37. Paolucci 21. Buon BB 150

Ex collezione Gavazzi.



1104



1103



1105



- 1103 Da 15 soldi 1752, AR 3,13 g. FRANC – LAVREDANO D Il doge con vessillo, genuflesso a s. e con lo sguardo rivolto verso l'alto. All'ersergo, 1752. Rv. SANCT MARCVS VEN Leone alato e nimbato, volto di fronte, con la zampa anteriore sul libro aperto. CNI 65. Paolucci 22. Estremamente rara. q.BB 300
Ex collezione Zoppola; acquistato da Morchio & Majer, nel 1900 circa, per lire 12.
- 1104 Da 10 soldi 1752, AR 2,16 g. FRANC – LAVREDANO D Il doge con vessillo, genuflesso a s. e con lo sguardo rivolto verso l'alto. All'ersergo, 1752. Rv. SANCT MARCVS VEN Leone alato e nimbato, volto di fronte, con la zampa anteriore sul libro aperto. CNI 67. Paolucci 23. Estremamente rara. BB 250
Ex collezione Zoppola; acquistato da A. Jesurum nel 1926 per lire 100.
- 1105 Trairo da 5 soldi 1752, AR 2,16 g. S M V FRANC LAVREDA D Leone alato e nimbato, volto di fronte, con la zampa anteriore sul libro aperto. All'ersergo, 1752. Rv. IVDICIVM – RECTVM La Giustizia, seduta fra due leoni, con spada nella d. e bilancia nella s. CNI 68. Paolucci 24. Estremamente raro. BB 250
Ex collezione Zoppola; acquistato da A. Jesurum nel 1926 per lire 100.



1106

1106 Tallero per il Levante 1756, primo tipo, AR 28,59 g. FRANC LAUREDANO DUCE 1756 Leone alato e nimbato, rampante a s., con libro aperto nelle zampe anteriori, entro scudo. Rv. REPUBBLICA VENETA Busto di Venezia a d., con corno ducale e manto d'ermellino. CNI 77. Paolucci 27.
Rarissimo. Patina di medagliere su fondi lucenti, Spl 2.500



1107

1107

1107 Tallero per il Levante 1756, secondo tipo, AR 28,57 g. FRANC LAUREDANO DUCE 1756 Leone alato e nimbato, rampante a s., con libro aperto nelle zampe anteriori, entro scudo. Rv. REPUBBLICA VENETA Busto di Venezia a d., con corno ducale e manto d'ermellino. CNI 82. Paolucci 28.
Raro. Patina di medagliere, q.Spl 2.000



1108

1108

1108 Tallero per il Levante 1761, secondo tipo, AR 28,56 g. FRANC LAUREDANO DUCE 1761 Leone alato e nimbato, rampante a s., con libro aperto nelle zampe anteriori, entro scudo. Rv. REPUBBLICA VENETA Busto di Venezia a d., con corno ducale e manto d'ermellino. CNI 85. Paolucci 28.
Raro. Lieve difetto sul bordo al dr., altrimenti migliore di Spl 1.000

Ex collezione Zoppola; acquistato da Morchio & Majer nel 1909 per lire 65.



1109

1109 Mezzo tallero per il Levante 1756, AR 14,24 g. FRANC LAUREDANO DUCE I756 Leone alato e nimbato, rampante a s., con libro aperto nelle zampe anteriori, entro scudo. Rv. RESPUBLICA VENETA Busto di Venezia a d., con corno ducale e manto d'ermellino. CNI 87. Paolucci 29.

Rarissimo ed in eccezionale stato di conservazione. Fondi lucenti, q.Fdc 4.000

Ex collezione Gavazzi.



1110

1111

1110 Mezzo tallero per il Levante 1756, AR 14,23 g. FRANC LAUREDANO DUCE J756 Leone alato e nimbato, rampante a s., con libro aperto nelle zampe anteriori, entro scudo. Rv. RESPUBLICA VENETA Busto di Venezia a d., con corno ducale e manto d'ermellino. CNI 91. Paolucci 29.

Rarissimo. Migliore di BB 1.500

1111 Mezzo tallero per il Levante 1761, AR 14,23 g. FRANC LAUREDANO DUCE J76J Leone alato e nimbato, rampante a s., con libro aperto nelle zampe anteriori, entro scudo. Rv. RESPUBLICA VENETA Busto di Venezia a d., con corno ducale e manto d'ermellino. CNI -. Paolucci -.

Data apparentemente inedita. Migliore di BB / q.Spl 2.000



1112

1112 Osella anno I/1752, AR 9,85 g. S M V FRANC - LAVRED D S. Marco, stante a s., ai piedi di una statua della Beata Vergine col Bambino, sulla quale appoggia il suo Vangelo; a d., il doge genuflesso in preghiera con corno dogale deposto e, in primo piano, il leone accovacciato. All'ergo, G A C (Giacomo Antonio Contarini). Rv. FRANCIS / LAVREDANI / PRINCIPIS / MVNVS / AN I / 1752 entro cartella ornata. CNI 92. Paolucci II, 235. Migliore di Spl 800

Ex asta Varesi 69, 2016, ANPB, 506.



- 1113 Osella anno III/1754, AR 9,89 g. S M V FRANC LAVREDANO DVX S. Marco nimbato, seduto a s. e benedicente, consegna il vessillo al doge genuflesso; all'esergo, V A C (Alvise Antonio Corner massaro). Rv. Corno ducale / FRANCIS / LAVREDANI / PRINCIPIS / MVNVS / AN III MDCCLIV. CNI 96. Paolucci II, 237. Migliore di Spl 1.250
- 1114 **Lotto di quattro monete.** Ducato. CNI 28. Paolucci 19. Mezzo ducato. CNI 30. Paolucci 20. Soldo da 12 bagattini (2). CNI 71. Paolucci 25. Da MB a q.Spl 300
- 1115 **Lotto di due monete.** Tallero per il Levante 1756, secondo tipo. CNI 79, 81. Paolucci 28. Mediamente buon BB 1.500

Marco Foscarini doge CXVII, 1762-1763



- 1116 Mezzo scudo della croce da 4 zecchini, AV 13,90 g. MARCUS FASCARENVS DVX VENETIAR Croce ornata e fogliata, accantonata da quattro foglie di vite. All'esergo, Z D (Zuanne Dolfin massaro). Rv. SAN(inversa)CTVS MARCVS VEN(inversa)ET Leone in soldo, entro scudo ornato; all'esergo, 70. CNI -. Paolucci pag. 139, 3. Friedberg -. Estremamente raro. Fondi lucenti e esemplare di conservazione eccezionale, q.Fdc 8.000
Ex collezione Zoppola; acquistato dal conte Asquini nel 1923 per lire 730.



1117

1117 Zecchino, AV 3,49 g. M FOSCARENVS – S M VENET S. Marco nimbato, stante a s., porge il vessillo al doge genuflesso; lungo l'asta, DVX. Rv. SIT T XPE DAT Q TV – REGIS ISTE DVCA Il Redentore stante di fronte entro aureola ellittica cosparsa di stelle. CNI 29. Paolucci 1. Friedberg 1408.

Molto raro. Spl 1.500

Ex collezioni De Lazara e Gavazzi.



1118

1118 Mezzo zecchino, AV 1,73 g. M FOSCAREN – S M VENET S. Marco nimbato, stante a s., porge il vessillo al doge genuflesso; lungo l'asta, DVX. Rv. EGO SVM – LVX MVN Il Redentore stante di fronte entro aureola ellittica cosparsa di stelle. CNI 33. Paolucci 2. Friedberg 1409.

Rarissimo. Fondi lucenti, migliore di Spl 1.500



1119

1119 Quarto di zecchino, AV 0,79 g. M FOSCARE – S M VEN S. Marco nimbato, stante a s., porge il vessillo al doge genuflesso; lungo l'asta, DVX. Rv. EGO SVM – LVX MVN Il Redentore stante di fronte entro aureola ellittica cosparsa di stelle. CNI 37. Paolucci 3. Friedberg 1407.

Estremamente raro. q.Spl 1.000

Ex collezione Zoppola; acquistato da Morchio & Majer nel 1897 per lire 270. .



1120

1120 Scudo della croce, AR 31,54 g. MARCUS FOSCARENVS DVX VENETIAR Croce ornata e fogliata, accantonata da quattro foglie di vite. All'esergo, Z D (Zuanne Dolfin massaro). Rv. SANCTVS MARCVS VENET Leone in soldo, entro scudo ornato; all'esergo, 140. CNI 3. Paolucci 7. Raro. Spl 600



1121

1121 Scudo della croce, AR 31,50 g. MARCUS FOScareNVS DVX VENETIAR Croce ornata e fogliata, accantonata da quattro foglie di vite. All'esergo, Z D (Zuanne Dolfin massaro). Rv. SANCTVS MARCVS VENET Leone in soldo, entro scudo ornato; all'esergo, 140. CNI 4. Paolucci 7.

Raro. Patina iridescente, Spl

600



1122



1122

1122 Scudo della croce, AR 31,00 g. MARCUS FOScareNVS DVX VENETIAR Croce ornata e fogliata, accantonata da quattro foglie di vite. All'esergo, Z D (Zuanne Dolfin massaro). Rv. SANCTVS MARCVS VENET Leone in soldo, entro scudo ornato; all'esergo, 140. CNI 5. Paolucci 7. Raro. Spl

600

Ex collezione Zoppola; acquistato all'asta L. Hamburger 12 giugno 1903, Gnechchi, per lire 16.



1123



1123

1123 Mezzo scudo della croce, AR 15,26 g. MARCUS FOScareNVS DVX VENETIAR Croce ornata e fogliata, accantonata da quattro foglie di vite. All'esergo, Z D (Zuanne Dolfin massaro). Rv. SANCTVS MARCVS VENET Leone in soldo, entro scudo ornato; all'esergo, 70. CNI 6. Paolucci 8.

Raro. Migliore di Spl

1.250

Ex asta Varesi 69, 2016, ANPB, 509.



1124 Mezzo scudo della croce, AR 15,24 g. **MARCUS FOSCARENVS DVX VENETIAR** Croce ornata e fogliata, accantonata da quattro foglie di vite. All'esergo, Z D (Zuanne Dolfin massaro). Rv. **SANCTVS MARCVS VENET** Leone in soldo, entro scudo ornato; all'esergo, 70. CNI 6. Paolucci 8.

Ex collezione Gavazzi.

Raro. Conservazione eccezionale, q.Fdc

1.000



1125 Mezzo scudo della croce, AR 15,04 g. **MARCUS FOSCARENVS DVX VENETIAR** Croce ornata e fogliata, accantonata da quattro foglie di vite. All'esergo, Z D (Zuanne Dolfin massaro). Rv. **SANCTVS MARCVS VENET** Leone in soldo, entro scudo ornato; all'esergo, 70. CNI 7. Paolucci 8.

Raro. Migliore di Spl

1.000



1126 Quarto di scudo della croce, AR 7,24 g. **MARC FOSCARENVS DVX VENETIAR** Croce ornata e fogliata, accantonata da quattro foglie di vite. All'esergo, Z D (Zuanne Dolfin massaro). Rv. **SANCTVS MARCVS VENET** Leone in soldo, entro scudo ornato; all'esergo, 35. CNI 11. Paolucci 9.

Molto raro. Patina di medagliere su fondi lucenti, q.Fdc

800

Ex collezione Zoppola; acquistato all'asta L. Hamburger 12 giugno 1903, Gnechi, per lire 30,40.



1127



1127 Ottavo di scudo della croce, AR 3,56 g. MARC FOSCARENVS DVX VENETIAR Croce ornata e fogliata, accantonata da quattro foglie di vite. All'ersergo, Z D (Zuanne Dolfin massaro). Rv. SANCT MARCVS VENET Leone in soldo, entro scudo ornato; all'ersergo, 17 1/2 . CNI 12. Paolucci 10.

Rarissimo. Traccia di ribattitura, altrimenti Spl

800

Ex collezione Zoppola; acquistato Morchio & Majer, nel 1900 circa, per lire 60.



1128



1128

1128 Ducato da 124 soldi, AR 26,72 g. S M V M FOSCARENVS DVX Il Leone alato, a s., volto di fronte e con la zampa anteriore appoggiata sul libro aperto; a d., il doge genuflesso con vessillo. All'ersergo, Z D (Zuanne Dolfin massaro). Rv. MEMOR ERO TVI IVSTINA VIRGO S. Giustina stante, trafitta in seno da pugnale, con palma nella d. e libro nella s.; sullo sfondo, galere in navigazione e, all'ersergo, 124. CNI 18. Paolucci 11. Estremamente raro. Patina di medagliere, frattura del tondello, altrimenti q.Spl

4.000



1129



1129

1129 Ducato, AR 22,58 g. S M V MARC FOSCARENVS D S. Marco nimbato, seduto a s. e benedicente, consegna il vessillo al doge genuflesso; all'ersergo, Z D (Zuanne Dolfin massaro). Rv. DVCATVS VENETVS Leone alato e nimbato gradiente, volto di fronte, con la zampa anteriore d. appoggiata sul libro aperto. CNI 18. Paolucci 14. Estremamente raro. Spl

2.500

Ex collezione Zoppola; acquistato da Morchio & Majer, nel 1900 circa, per lire 80.



1130

- 1130 Ducato, AR 22,16 g. S M V MARC FOSCARENVS D S. Marco nimbato, seduto a s. e benedicente, consegna il vessillo al doge genuflesso; all'esergo, Z M (massaro sconosciuto). Rv. DVCATVS VENETVS Leone alato e nimbato gradiente, volto di fronte, con la zampa anteriore d. appoggiata sul libro aperto. CNI 27. Paolucci 14. Estremamente raro. BB 1.500

Ex collezioni De Lazara e Gavazzi.



1132



1131



1133



- 1131 Mezzo ducato, AR 11,06 g. S M V MARC FOSCARENVS D S. Marco nimbato, seduto a s. e benedicente, consegna il vessillo al doge genuflesso; all'esergo, Z M (massaro sconosciuto). Rv. MEDI DVCAT VENET Leone alato e nimbato gradiente, volto di fronte, con la zampa anteriore d. appoggiata sul libro aperto. CNI 28. Paolucci 15. Estremamente raro. q.BB 800

Ex collezioni De Lazara e Gavazzi.

- 1132 Quarto di ducato, AR 5,66 g. S M V MARC FOSCAREN D S. Marco nimbato, seduto a s. e benedicente, consegna il vessillo al doge genuflesso; all'esergo, Z D (Zuanne Dolfin massaro). Rv. QVAR DVCAT VENETVS Leone alato e nimbato gradiente, volto di fronte, con la zampa anteriore d. appoggiata sul libro aperto. CNI 22. Paolucci 16. Estremamente raro. Tracce di ribattitura, altrimenti buon BB 500

- 1133 Quarto di ducato, AR 5,57 g. S M V MARC FOSCAREN D S. Marco nimbato, seduto a s. e benedicente, consegna il vessillo al doge genuflesso; all'esergo, Z D (Zuanne Dolfin massaro). Rv. QVAR DVCAT VENETVS Leone alato e nimbato gradiente, volto di fronte, con la zampa anteriore d. appoggiata sul libro aperto. CNI 22 var. Paolucci 16. Estremamente raro. Buon BB 500

Ex collezione Zoppola; acquistato da E. Dotti nel 1905 per lire 50.



1134



1135



1134

- 1134 Tallero per il Levante 1762, AR 28,44 g. MARCO FOSGARENO DUCE J762 Leone alato e nimbato, rampante a s., con libro aperto nelle zampe anteriori, entro scudo. Rv. REPUBBLICA VENETA Busto di Venezia a d., con corno ducale e manto d'ermellino. CNI 49. Paolucci 21. Molto raro. q.Spl 1.500
- 1135 Mezzo tallero per il Levante 1762, AR 13,94 g. MARCO FOSGARENO DUCE J762 Leone alato e nimbato, rampante a s., con libro aperto nelle zampe anteriori, entro scudo. Rv. REPUBBLICA VENETA Busto di Venezia a d., con corno ducale e manto d'ermellino. CNI 50. Paolucci 22. Rarissimo. BB 600
- Ex collezione Zoppola; acquistato da Morchio & Majer, nel 1900 circa, per lire 18.
- 1136 **Lotto di cinque monete.** Da 15 soldi 1762. CNI 38. Paolucci 17. Da 10 soldi 1762. CNI 40. Paolucci 18. Trairo da 5 soldi 1762. CNI 44. Paolucci 19. Soldo da 12 bagattini (2). CNI 46. Paolucci 20. Da BB a Spl 600

Alvise IV Mocenigo doge CXVIII, 1763-1778



1137



- 1137 Mezzo scudo della croce da 6 zecchini, AV 20,90 g. ALOYSIVS MOCENICO DVX VENETIAR Croce ornata e fogliata, accantonata da quattro foglie di vite. All'esergo, D G (Domenego Gritti massaro). Rv. SANCTVS MARCVS VENET Leone in soldo, entro scudo ornato; all'esergo, 70. CNI 10. Paolucci pag. 139, 5. Friedberg -. Estremamente raro. Migliore di Spl 15.000
- Ex asta NAC 43, 2007, 155.



1138

- 1138 Mezzo tallero per il Levante 1769 da 4 zecchini, AV 13,85 g. ALOYSIO MOCENICO DUCE Leone alato e nimbato, seduto e volto verso d., con libro aperto nelle zampe anteriori, sulla retta d'esergo, A – S (Antonio Schabel, incisore) e, sotto, 1769. Rv. RESPUBLICA VENETA Busto di Venezia a d. CNI – (cfr. 191). Paolucci –. Estremamente raro. Buon BB / q.Spl 15.000

Ex collezione Gavazzi.

Questo multiplo è stato battuto con un conio "progetto" per il nuovo tipo di mezzo tallero per il Levante, che doveva seguire, probabilmente, l'emissione dei nuovi tipi di tallero. Tuttavia, mentre è nota l'emissione degli esemplari di quest'ultimo nominale, i mezzi talleri del nuovo tipo non sembrerebbero mai emessi.



1139



- 1139 Quarto di ducato da 2 zecchini, AV 6,86 g. S M V ALOY MOCENI D S. Marco nimbato, seduto a s. e benedicente, consegna il vessillo al doge genuflesso; all'esergo, D G (Domenego Gritti massaro). Rv. QVAR DV CAT VENETVS Leone alato e nimbato gradiente, volto di fronte, con la zampa anteriore d. appoggiata sul libro aperto. CNI 47. Paolucci pag. 138, 20. Friedberg –. Rarissimo. q.Spl 3.000



1140



1141



- 1140 Zecchino, AV 3,49 g. ALOY MOCEN – S M VENET S. Marco nimbato, stante a s., porge il vessillo al doge genuflesso; lungo l'asta, DVX. Rv. SIT T XPE DAT Q TV – REGIS ISTE DVCA Il Redentore stante di fronte entro aureola ellittica cosparsa di stelle. CNI 123 var. Paolucci 13. Friedberg 1421.

Spl 350

- 1141 Zecchino, AV 3,47 g. ALOY MOCEN – S M VENET S. Marco nimbato, stante a s., porge il vessillo al doge genuflesso; lungo l'asta, DVX. Rv. SIT T XPE DAT Q TV – REGIS ISTE DVCA Il Redentore stante di fronte entro aureola ellittica cosparsa di stelle. CNI 124. Paolucci 13. Friedberg 1421.

Spl 350



1142



- 1142 Soldo da 1 zecchino, AV 3,45 g. S M V ALOY MOCENI Il Leone alato, a s., volto di fronte e con la zampa anteriore appoggiata sul libro aperto; a d., il doge genuflesso con vessillo. All'esergo, 12. Rv. DEFENS – NOSTER Il Redentore nimbato, stante di fronte, benedicente e con il Vangelo nella s. CNI 168. Paolucci pag. 138, 22. Friedberg –. Estremamente raro. Fondi lucenti, q.Fdc 3.500



1143



1144



- 1143 Mezzo zecchino, AV 1,74 g. ALOY MOCEN – S M VENET S. Marco nimbato, stante a s., porge il vessillo al doge genuflesso; lungo l'asta, DVX. Rv. EGO SVM – LVX MVN Il Redentore stante di fronte entro aureola ellittica cosparsa di stelle. CNI 132. Paolucci 14. Friedberg 1422.

Raro. Migliore di BB 400

- 1144 Mezzo zecchino, AV 1,75 g. ALOY MOCEN – S M VENE S. Marco nimbato, stante a s., porge il vessillo al doge genuflesso; lungo l'asta, DVX. Rv. EGO SVM – LVX MVN Il Redentore stante di fronte entro aureola ellittica cosparsa di stelle. CNI 136. Paolucci 14. Friedberg 1422. Raro. q.Spl 500



1145



1146



- 1145 Quarto di zecchino, AV 0,88 g. ALO MOCEN – S M VEN S. Marco nimbato, stante a s., porge il vessillo al doge genuflesso; lungo l'asta, DVX. Rv. EGO SVM – LVX MVN Il Redentore stante di fronte entro aureola ellittica cosparsa di stelle. CNI 138. Paolucci 15. Friedberg 1423. Raro. q.Spl 400

- 1146 Quarto di zecchino, AV 0,82 g. ALO MOCEN – S M VEN S. Marco nimbato, stante a s., porge il vessillo al doge genuflesso; lungo l'asta, DVX. Rv. EGO SVM – LVX MVN Il Redentore stante di fronte entro aureola ellittica cosparsa di stelle. CNI 140. Paolucci 15. Friedberg 1423. Raro. q.Spl 400



1147

1147 Quarto di zecchino, AV 0,85 g. ALO MOCEN – S M VEN S. Marco nimbato, stante a s., porge il vessillo al doge genuflesso; lungo l'asta, DVX. Rv. EGO SVM – LVX MVN Il Redentore stante di fronte entro aureola ellittica cosparsa di stelle. CNI 142. Paolucci 15. Friedberg 1423. Raro. Spl 400



1148



1148



1148 Scudo della croce, AR 31,07 g. ALOYSIVS MOCENICO DVX VENETIAR Croce ornata e fogliata, accantonata da quattro foglie di vite. All'esergo, D G (Domenego Gritti massaro). Rv. SANCTVS MARCVS VENET Leone in soldo, entro scudo ornato; all'esergo, 140. CNI 7. Paolucci 19.

Raro. Impercettibile colpetto sul ciglio, altrimenti migliore di Spl

1.000

Ex collezione Zoppola; acquistato da Morchio & Majer, nel 1900 circa, per lire 15.



1149



1149



1149 Scudo della croce, AR 31,21 g. ALOYSIVS MOCENICO DVX VENET Croce ornata e fogliata, accantonata da quattro foglie di vite. All'esergo, B C (Benetto Capello massaro). Rv. SANCTVS MARCVS VENET Leone in soldo, entro scudo ornato; all'esergo, 140. CNI 63. Paolucci 19.

Sigla di massaro rarissima. Spl

1.000

Ex collezioni De Lazara e Gavazzi.



1150



- 1150 Scudo della croce, AR 31,63 g. ALOYSIVS MOCENICO DVX VENETIAR Croce ornata e fogliata, accantonata da quattro foglie di vite. All'esergo, M A T (Marco Antonio Trevisan massaro). Rv. SANCTVS MARCVS VENET Leone in soldo, entro scudo ornato; all'esergo, 140. CNI 69. Paolucci 19.
Raro. Stupenda patina di medagliere, Spl 1.000

Ex asta Lanz 23, 1982, collezione Marquis Alb. Von Hoenkubin.



1151



1152



- 1151 Mezzo scudo della croce, AR 14,68 g. ALOYSIVS MOCENICO DVX VENETIAR Croce ornata e fogliata, accantonata da quattro foglie di vite. All'esergo, D G (Domenego Gritti massaro). Rv. SANCTVS MARCVS VENET Leone in soldo, entro scudo ornato; all'esergo, 70. CNI 11. Paolucci 20.
Raro. q.Spl 400

Ex collezione Zoppola; acquistato da Morchio & Majer, nel 1900 circa, per lire 8.

- 1152 Mezzo scudo della croce, AR 15,15 g. ALOYSIVS MOCENICO DVX VENETIAR Croce ornata e fogliata, accantonata da quattro foglie di vite. All'esergo, D G (Domenego Gritti massaro). Rv. SANCTVS MARCVS VENET Leone in soldo, entro scudo ornato; all'esergo, 70. CNI 12. Paolucci 20.
Raro. q.Spl 400



1153 Quarto di scudo della croce, AR 7,41 g. ALOYSIVS MOCENICO DVX VENETIAR Croce ornata e fogliata, accantonata da quattro foglie di vite. All'ersergo, D G (Domenego Gritti massaro). Rv. SANCTVS MARC VENET Leone in soldo, entro scudo ornato; all'ersergo, 35. CNI 17. Paolucci 21.
Raro. Fondi brillanti, q.Fdc 800

Ex collezione Gavazzi.



1154 Quarto di scudo della croce, AR 7,90 g. ALOYSIVS MOCENICO DVX VENETIAR Croce ornata e fogliata, accantonata da quattro foglie di vite. All'ersergo, M A T (Marco Antonio Trevisan massaro). Rv. SANCTVS MARC VENET Leone in soldo, entro scudo ornato; all'ersergo, 35. CNI 74. Paolucci 21.
Raro. Patina di medagliere, q.Fdc 800



1155 Ottavo di scudo della croce, AR 3,95 g. ALOY MOCENICO DVX VENETIAR Croce ornata e fogliata, accantonata da quattro foglie di vite. All'ersergo, D G (Domenego Gritti massaro). Rv. SANCTVS MARCVS VENET Leone in soldo, entro scudo ornato; all'ersergo, 17 1/2. CNI 20. Paolucci 22.
Molto raro. Consuete tracce di ribattitura, altrimenti q.Fdc 500

Ex collezione Gavazzi.



1156

1156 Ottavo di scudo della croce, AR 3,95 g. ALOY MOCENICO DVX VENETIAR Croce ornata e fogliata, accantonata da quattro foglie di vite. All'ersergo, D G (Domenego Gritti massaro). Rv. SANCT MARCVS VENET Leone in soldo, entro scudo ornato; all'ersergo, 17 ½ . CNI 20. Paolucci 22.

Molto raro. Patina di medagliere, Spl

500



1157

1157 Ottavo di scudo della croce, AR 3,94 g. ALOY MOCENICO DVX VENETIAR Croce ornata e fogliata, accantonata da quattro foglie di vite. All'ersergo, D G (Domenego Gritti massaro). Rv. SANCT MARCVS VENET Leone in soldo, entro scudo ornato; all'ersergo, 17 ½ . CNI 22. Paolucci 22.

Molto raro. Migliore di Spl

500



1158

1158

1158 Ducatone da 124 soldi, AR 27,87 g. S M V ALOY MOCENICO DVX Il Leone alato, a s., volto di fronte e con la zampa anteriore appoggiata sul libro aperto; a d., il doge genuflesso con vessillo. All'ersergo, D G (Domenego Gritti massaro). Rv. MEMORERO TVI IVSTINA VIRGO S. Giustina stante, trafitta in seno da pugnale, con palma nella d. e libro nella s.; sullo sfondo, galere in navigazione e, all'ersergo, 124. CNI 23. Paolucci 23.

Raro. Patina di medagliere, Spl

2.000



1159



1159

1159 Ducatone da 124 soldi, AR 28,04 g. S M V ALOY MOCENICO DVX Il Leone alato, a s., volto di fronte e con la zampa anteriore appoggiata sul libro aperto; a d., il doge genuflesso con vessillo. All'esergo, D G (Domenego Gritti massaro). Rv. MEMOR ERO TVI IVSTINA VIRGO S. Giustina stante, trafitta in seno da pugnale, con palma nella d. e libro nella s.; sullo sfondo, galere in navigazione e, all'esergo, 124. CNI 28. Paolucci 23. Raro. Conservazione eccezionale e bellissima patina iridescente, q.Fdc 3.000

Ex collezione Zoppola; acquistato da Morchio & Majer, nel 1900 circa, per lire 15.



1160



1160

1160 Ducatone da 124 soldi, AR 28,03 g. S M V ALOY MOCENICO DVX Il Leone alato, a s., volto di fronte e con la zampa anteriore appoggiata sul libro aperto; a d., il doge genuflesso con vessillo. All'esergo, D G (Domenego Gritti massaro). Rv. MEMOR ERO TVI IVSTINA VIRGO S. Giustina stante, trafitta in seno da pugnale, con palma nella d. e libro nella s.; sullo sfondo, galere in navigazione e, all'esergo, 124. CNI 28. Paolucci 23. Raro. Traccia di ribattitura, altrimenti Spl 2.000



1161



1161

- 1161 Mezzo ducato da 62 soldi, AR 13,90 g. S M V ALOY MOCENICO D Il Leone alato, a s., volto di fronte e con la zampa anteriore appoggiata sul libro aperto; a d., il doge genuflesso con vessillo. All'ersergo, D G (Domenego Gritti massaro). Rv. MEMOR ERO TVI IVSTINA VIR S. Giustina stante, trafitta in seno da pugnale, con palma nella d. e libro nella s.; sullo sfondo, galere in navigazione e, all'ersergo, 62. CNI 32. Paolucci 24. Rarissimo. q.Spl 1.500

Ex collezione Gavazzi; acquistato dalla ditta Baranowsky nel 1929.



1162



1162

- 1162 Quarto di ducato da 31 soldi, AR 6,77 g. S M V ALOY MOCENI D Il Leone alato, a s., volto di fronte e con la zampa anteriore appoggiata sul libro aperto; a d., il doge genuflesso con vessillo. All'ersergo, D G (Domenego Gritti massaro). Rv. MEMOR ERO TVI IVSTINA VIR S. Giustina stante, trafitta in seno da pugnale, con palma nella d. e libro nella s.; sullo sfondo, galere in navigazione e, all'ersergo, 31. CNI 33. Paolucci 25. Molto raro. Patina di medagliere, BB 600



1163



1163

- 1163 Ottavo di ducato da 15 soldi e mezzo, AR 2,88 g. S M V ALOY MOCENI D Il Leone alato, a s., volto di fronte e con la zampa anteriore appoggiata sul libro aperto; a d., il doge genuflesso con vessillo. All'ersergo, D G (Domenego Gritti massaro). Rv. MEMOR ERO TVI IVST VIRGO S. Giustina stante, trafitta in seno da pugnale, con palma nella d. e libro nella s; all'ersergo, 15 1/2. CNI 34. Paolucci 26. Molto raro. Lievemente tosato, q.Spl 300

Ex collezione Gavazzi.



1164

- 1164 Ducato di doppio peso, AR 45,45 g. S M V ALOY MOCENICO D S. Marco nimbato, seduto a s. e benedicente, consegna il vessillo al doge genuflesso; all'esergo, D G (Domenego Gritti massaro). Rv. DVCATVS VENETVS Leone alato e nimbato gradiente, volto di fronte, con la zampa anteriore d. appoggiata sul libro aperto. CNI 36. Paolucci – (cfr. 27). Rarissimo. Spl 5.000
Ex asta Montenapoleone 5, 1984, 492.



1165

- 1165 Ducato di doppio peso, AR 45,31 g. S M V ALOY MOCENICO D S. Marco nimbato, seduto a s. e benedicente, consegna il vessillo al doge genuflesso; all'esergo, R B P (Rizzardo Balbi Primo massaro). Rv. DVCATVS VENETVS Leone alato e nimbato gradiente, volto di fronte, con la zampa anteriore d. appoggiata sul libro aperto. CNI 59. Paolucci – (cfr. 27). Rarissimo. Spl 5.000



1166

1166 Ducato di doppio peso, AR 45,45 g. S M V ALOY MOCENICO D S. Marco nimbato, seduto a s. e benedicente, consegna il vessillo al doge genuflesso; all'esergo, V V (Valerio Valier massaro). Rv. DVCATVS VENETVS Leone alato e nimbato gradiente, volto di fronte, con la zampa anteriore d. appoggiata sul libro aperto. CNI 95. Paolucci – (cfr. 27). Rarissimo. Spl 5.000

Ex NGSa 10, 2010, 798.



1167

1167

1167 Ducato, AR 22,50 g. S M V ALOY MOCENICO D S. Marco nimbato, seduto a s. e benedicente, consegna il vessillo al doge genuflesso; all'esergo, D G (Domenego Gritti massaro). Rv. DVCATVS VENETVS Leone alato e nimbato gradiente, volto di fronte, con la zampa anteriore d. appoggiata sul libro aperto. CNI 38. Paolucci 27. Spl 400



1168



1169



1170



1168 Ducato, AR 22,73 g. S M V ALOY MOCENICO D S. Marco nimbato, seduto a s. e benedicente, consegna il vessillo al doge genuflesso; all'ersergo, D G (Domenego Gritti massaro). Rv. DVCATVS VENETVS Leone alato e nimbato gradiente, volto di fronte, con la zampa anteriore d. appoggiata sul libro aperto. CNI 40. Paolucci 27. Fondi lucenti, q.Spl 350

Ex collezione Zoppola; acquistato da G. Majer nel 1926 per lire 30.

1169 Ducato, AR 22,74 g. S M V ALOY MOCENICO D S. Marco nimbato, seduto a s. e benedicente, consegna il vessillo al doge genuflesso; all'ersergo, R B P (Rizzardo Balbi Primo massaro). Rv. DVCATVS VENETVS Leone alato e nimbato gradiente, volto di fronte, con la zampa anteriore d. appoggiata sul libro aperto. CNI 60. Paolucci 27. Migliore di Spl 400

1170 Ducato, AR 22,53 g. S M V ALOY MOCENICO D S. Marco nimbato, seduto a s. e benedicente, consegna il vessillo al doge genuflesso; all'ersergo, V V (Valerio Valier massaro). Rv. DVCATVS VENETVS Leone alato e nimbato gradiente, volto di fronte, con la zampa anteriore d. appoggiata sul libro aperto. CNI 97. Paolucci 27. Fondi lucenti, migliore di Spl 500



1171



1172



1171 Mezzo ducato, AR 11,30 g. S M V ALOY MOCENICO D S. Marco nimbato, seduto a s. e benedicente, consegna il vessillo al doge genuflesso; all'ersergo, D G (Domenego Gritti massaro). Rv. MEDI DVCAT VENET Leone alato e nimbato gradiente, volto di fronte, con la zampa anteriore d. appoggiata sul libro aperto. CNI 44. Paolucci 28. Tondello irregolare, altrimenti migliore di Spl 400

Ex collezioni De Lazara e Gavazzi.

1172 Mezzo ducato, AR 11,40 g. S M V ALOY MOCENICO D S. Marco nimbato, seduto a s. e benedicente, consegna il vessillo al doge genuflesso; all'ersergo, G A F (Giacomo Anzolo Foscarini massaro). Rv. MEDI DVCAT VENET Leone alato e nimbato gradiente, volto di fronte, con la zampa anteriore d. appoggiata sul libro aperto. CNI 44. Paolucci 28. q.Spl 300

Ex collezione Zoppola; acquistato da Morchio & Majer, nel 1900 circa, per lire 3,50.



1173



1173

1173 Mezzo ducato, AR 11,36 g. S M V ALOY MOCENICO D S. Marco nimbato, seduto a s. e benedicente, consegna il vessillo al doge genuflesso; all'esergo, G P (Giacomo Pasqualigo massaro). Rv. MEDI DV CAT VENET Leone alato e nimbato gradiente, volto di fronte, con la zampa anteriore d. appoggiata sul libro aperto. CNI 44. Paolucci 28. Fondi lucenti, migliore di Spl 500



1174



1175



1174 Quarto di ducato, AR 5,60 g. S M V ALOY MOCENICO D S. Marco nimbato, seduto a s. e benedicente, consegna il vessillo al doge genuflesso; all'esergo, G A F (Giacomo Anzolo Foscarini massaro). Rv. QVAR DV CAT VENET Leone alato e nimbato gradiente, volto di fronte, con la zampa anteriore d. appoggiata sul libro aperto. CNI 80. Paolucci 29. q.Spl 300

Ex collezione Zoppola; acquistato da G. Majer nel 1923 per lire 12.

1175 Quarto di ducato, AR 5,66 g. S M V ALOY MOCENICO D S. Marco nimbato, seduto a s. e benedicente, consegna il vessillo al doge genuflesso; all'esergo, G A F (Giacomo Anzolo Foscarini massaro). Rv. QVAR DV CAT VENET Leone alato e nimbato gradiente, volto di fronte, con la zampa anteriore d. appoggiata sul libro aperto. CNI 81. Paolucci 29. Spl 300

Ex collezioni De Lazara e Gavazzi.



1176



1176 Tallero per il Levante 1764, AR 28,49 g. ALOYSII MOCENICO DUCE J764 Leone alato e nimbato, rampante a s., con libro aperto nelle zampe anteriori, entro scudo. Rv. REPUBBLICA VENETA Busto di Venezia a d., con corno ducale e manto d'ermellino. CNI 181. Paolucci 34. Molto raro. q.Spl 1.250



1177

1177 Tallero per il Levante 1766, AR 28,33 g. ALOYSII MOCENICO DUCIS Leone alato e nimbato, rampante a s., con libro aperto nelle zampe anteriori, entro scudo. Rv. RESPUBLICA VENETA Busto di Venezia a d., con corno ducale e manto d'ermellino. CNI 182. Paolucci 34.

Molto raro. Buon BB

600

Ex collezione Zoppola; acquistato da Morchio & Majer nel 1904 per lire 14,60.



1178

1178 Tallero per il Levante 1768, nuovo tipo, AR 28,47 g. ALOYSIO MOCENICO DUCIS Leone alato e nimbato, seduto e volto verso d., con libro aperto nelle zampe anteriori; sulla retta d'esergo, A S (Antonio Schabel, incisore) e, sotto, 1768. Rv. RESPUBLICA VENETA Busto di Venezia a d. CNI 187. Paolucci 37.

Impercetibile graffietto sulla guancia al dr., altrimenti Spl / Migliore di Spl

1.500



1179

1179 Tallero per il Levante 1769, nuovo tipo, AR 28,55 g. ALOYSIO MOCENICO DUCIS Leone alato e nimbato, seduto e volto verso d., con libro aperto nelle zampe anteriori; sulla retta d'esergo, A S (Antonio Schabel, incisore) e, sotto, 1769. Rv. RESPUBLICA VENETA Busto di Venezia a d. CNI 190. Paolucci 37.

Esemplare di conservazione eccezionale con fondi speculari, q.Fdc

2.500

Ex collezione Gavazzi; acquistato da R. Ratto nel 1915 per lire 15.



1180



1180

- 1180 Mezzo tallero per il Levante 1764, AR 13,66 g. ALOYSII MOCENICO DUCIS J764 Leone alato e nimbato, rampante a s., con libro aperto nelle zampe anteriori; entro scudo. Rv. RESPUBLICA VENETA Busto di Venezia a d., con corno ducale e manto d'ermellino. CNI 183. Paolucci 35. Rarissimo. Spl 2.000



1181



1181

- 1181 Osella anno XVI/1778, AR 9,94 g. PRUDENTIA ET CONSTANTIA Specchio ed ancora decussati; all'esergo, L A F (Leonardo Alvisè Foscarini massaro). Rv. ALOYSII / MOCENICI / PRINCIPIS / MUNUS A XVI / 1778 entro corona di foglie. CNI 221. Paolucci II, 261. Spl 750
Ex asta Varesi 69, 2016, ANPB, 513.

- 1182 **Lotto di sette monete.** Ducato. CNI 92. Paolucci 27. Quarto di ducato (2). CNI 52, 101. Paolucci 29. Da 15 soldi 1777. CNI 148. Paolucci 30. Da 10 soldi 1763. CNI 154. Paolucci 31. Trairo da 5 soldi 1763. CNI 164. Paolucci 32. Soldo da 12 bagattini. CNI 180. Paolucci 33. Da BB a Spl 700

- 1183 **Lotto di sei monete.** Ducato (2). CNI 84, 109. Paolucci 27. Da 15 soldi 1763. CNI 144. Paolucci 30. Trairo da 5 soldi 1763. CNI 161. Paolucci 32. Soldo da 12 bagattini. CNI 169, 173. Paolucci 33. Da buon BB a Spl 600

Paolo Renier doge CXIX, 1778-1789



1184



- 1184 Zecchino, AV 3,51 g. PAVL RAINER – S M VENET S. Marco nimbato, stante a s., porge il vessillo al doge genuflesso; lungo l'asta, DVX. Rv. SIT T XPE DAT Q TV – REGIS ISTE DVCA Il Redentore stante di fronte entro aureola ellittica cosparsa di stelle. CNI 98. Paolucci 12. Friedberg 1434.

Fondi lucenti, q.Fdc 500

Ex collezione Zoppola; acquistato da Morchio & Majer, nel 1900 circa, per lire 15.



1185



1186



1187



- 1185 Zecchino, AV 3,49 g. PAVL RAINER – S M VENET S. Marco nimbato, stante a s., porge il vessillo al doge genuflesso; lungo l'asta, DVX. Rv. SIT T XPE DAT Q TV – REGIS ISTE DVCA Il Redentore stante di fronte entro aureola ellittica cosparsa di stelle. CNI 98. Paolucci 12. Friedberg 1434.
Migliore di Spl 300
- 1186 Zecchino, AV 3,50 g. PAVL RAINER – S M VENET S. Marco nimbato, stante a s., porge il vessillo al doge genuflesso; lungo l'asta, DVX. Rv. SIT T XPE DAT Q TV – REGIS ISTE DVCA Il Redentore stante di fronte entro aureola ellittica cosparsa di stelle. CNI 98. Paolucci 12. Friedberg 1434. Spl 300
- 1187 Zecchino, AV 3,48 g. PAVL RAINER – S M VENET S. Marco nimbato, stante a s., porge il vessillo al doge genuflesso; lungo l'asta, DVX. Rv. SIT T XPE DAT Q TV – REGIS ISTE DVCA Il Redentore stante di fronte entro aureola ellittica cosparsa di stelle. CNI – (cfr. 100 e segg.). Paolucci 12. Friedberg 1434.
Migliore di Spl 300
- Ex collezioni De Lazara e Gavazzi.



1188



- 1188 Da 10 soldi 1781 da 1 zecchino, AV 3,52 g. PAVL – RAINERS Il doge con vessillo, genuflesso a s. e con lo sguardo rivolto verso l'alto. All'esergo, 1781. Rv. SANCT MARCVS VEN Leone alato e nimbato, volto di fronte, con la zampa anteriore sul libro aperto. CNI cfr. 111 (indicato per l'anno 1778). Paolucci pag. 140, 15 (indicato per l'anno 1778). Friedberg –. Estremamente rara. Migliore di Spl 4.000
- Ex collezione Zoppola; acquistato da Morchio & Majer, 1908, per lire 130.



1189



- 1189 Soldo da 1 zecchino, AV 3,45 g. S M V PAVL RAIN Il Leone alato, a s., volto di fronte e con la zampa anteriore appoggiata sul libro aperto; a d., il doge genuflesso con vessillo. All'esergo, 12. Rv. DEFENS – NOSTER Il Redentore nimbato, stante di fronte, benedicente e con il Vangelo nella s. CNI 123. Paolucci pag. 140, 16. Friedberg –. Estremamente raro. Migliore di Spl 3.500
- Ex collezione Zoppola; acquistato nella vendita all'asta della collezione Crespellani, 1902, per lire 80.



1190



1190 Mezzo zecchino, AV 1,71 g. PAVL RAIN – S M VENET S. Marco nimbato, stante a s., porge il vessillo al doge genuflesso; lungo l'asta, DVX. Rv. EGO SVM – LVX MVN Il Redentore stante di fronte entro aureola ellittica cosparsa di stelle. CNI 101. Paolucci 13. Friedberg 1435.

Molto raro. Lievi debolezze di conio, altrimenti Spl 750



1191



1191 Bezzo da ½ zecchino, AV 1,72 g. S M V PAVL RAINER Il Leone alato, a s., volto di fronte e con la zampa anteriore appoggiata sul libro aperto; a d., il doge genuflesso con vessillo. All'esergo, 6. Rv. DEFENS – NOSTER Il Redentore nimbato, stante di fronte, benedicente e con il Vangelo nella s. CNI 131. Paolucci pag. 140, 17. Friedberg –. Estremamente raro. Spl 2.500

Ex collezione Zoppola; acquistato da Morchio & Majer, nel 1900 circa, per lire 104.



1192



1192

1192 Quarto di zecchino, AV 0,86 g. PAVL RAIN – S M VEN S. Marco nimbato, stante a s., porge il vessillo al doge genuflesso; lungo l'asta, DVX. Rv. EGO SVM – LVX MVN Il Redentore stante di fronte entro aureola ellittica cosparsa di stelle. CNI 104. Paolucci 14. Friedberg 1436.

Raro. Migliore di BB 500

Ex collezione Zoppola; acquistato da Morchio & Majer, nel 1900 circa, per lire 8.



1193



1193 Scudo della croce, AR 31,78 g. PAULUS RAINERIUS DVX VENETIAR Croce ornata e fogliata, accantonata da quattro foglie di vite. All'esergo, L A F (Lunardo Alvise Foscarini massaro). Rv. SANCTVS MARCVS VENET Leone in soldo, entro scudo ornato; all'esergo, 140. CNI 4. Paolucci 18.

Raro. Patina di medagliere, migliore di Spl 1.000



1194



1195



1196



- 1194 Scudo della croce, AR 31,58 g. PAULUS RAINERIUS DVX VENETIAR Croce ornata e fogliata, accantonata da quattro foglie di vite. All'esergo, L A F (Lunardo Alvise Foscarini massaro). Rv. SANCTVS MARCVS VENET Leone in soldo, entro scudo ornato; all'esergo, 140. CNI 4. Paolucci 18.

Raro. Patina di medagliere, Spl 750

- 1195 Scudo della croce, AR 31,74 g. PAULUS RAINERIUS DVX VENETIAR Croce ornata e fogliata, accantonata da quattro foglie di vite. All'esergo, L A F (Lunardo Alvise Foscarini massaro). Rv. SANCTVS MARCVS VENET Leone in soldo, entro scudo ornato; all'esergo, 140. CNI 4. Paolucci 18.

Raro. q.Spl 700

- 1196 Scudo della croce, AR 31,62 g. PAULUS RAINERIUS DVX VENETIAR Croce ornata e fogliata, accantonata da quattro foglie di vite. All'esergo, L A F (Lunardo Alvise Foscarini massaro). Rv. SANCTVS MARCVS VENET Leone in soldo, entro scudo ornato; all'esergo, 140. CNI 4. Paolucci 18.

Raro. Tracce di ribattitura, altrimenti Spl 600

Ex collezione Gavazzi; acquistato da R. Ratto nel 1922.



1197



- 1197 Mezzo scudo della croce, AR 15,40 g. PAULUS RAINÉ DVX VENET Croce ornata e fogliata, accantonata da quattro foglie di vite. All'esergo, L A F (Lunardo Alvise Foscarini massaro). Rv. SANCTVS MARCVS VENET Leone in soldo, entro scudo ornato; all'esergo, 70. CNI 6. Paolucci 19.

Raro. Esemplare di conservazione eccezionale con fondi speculari, Fdc 1.000

Ex collezione Gavazzi; acquistato da R. Ratto nel 1922.



1198



1199



1198



1198 Mezzo scudo della croce, AR 15,89 g. PAULUS RAINÉ DVX VENET Croce ornata e fogliata, accantonata da quattro foglie di vite. All'esergo, L A F (Lunardo Alvise Foscarini massaro). Rv. SANCTVS MARCVS VENET Leone in soldo, entro scudo ornato; all'esergo, 70. CNI 7. Paolucci 19.

Raro. Patina di medagliere, q.Spl 600

Ex collezione Zoppola; acquistato da Morchio & Majer, nel 1900 circa, per lire 7.

1199 Quarto di scudo della croce, AR 7,85 g. PAULUS RAINÉ DVX VENE Croce ornata e fogliata, accantonata da quattro foglie di vite. All'esergo, L A F (Lunardo Alvise Foscarini massaro). Rv. SANCTVS MARCVS VENET Leone in soldo, entro scudo ornato; all'esergo, 35. CNI 9. Paolucci 20.

Raro. Patina di medagliere, Spl 500



1200



1200 Quarto di scudo della croce, AR 7,93 g. PAULUS RAINÉ DVX VENE Croce ornata e fogliata, accantonata da quattro foglie di vite. All'esergo, L A F (Lunardo Alvise Foscarini massaro). Rv. SANCTVS MARCVS VENET Leone in soldo, entro scudo ornato; all'esergo, 35. CNI 9. Paolucci 20.

Raro. Fondi lucenti, q.Fdc 1.000



1201



1201



1201 Ottavo di scudo della croce, AR 3,98 g. PAULUS RAINÉ DVX VENE Croce ornata e fogliata, accantonata da quattro foglie di vite. All'esergo, L A F (Lunardo Alvise Foscarini massaro). Rv. SANCTVS MARCVS VENET Leone in soldo, entro scudo ornato; all'esergo, 17 - 1/2. CNI 13. Paolucci 21.

Molto raro. q.Spl 500

Ex collezione Zoppola; acquistato da Morchio & Majer nel 1898 per lire 5.



1202

1202

- 1202 Ducatone da 124 soldi, AR 27,41 g. S M V PAVL RAINERIVS D Il Leone alato, a s., volto di fronte e con la zampa anteriore appoggiata sul libro aperto; a d., il doge genuflesso con vessillo. All'esergo, L A F (Lunardo Alvise Foscarini massaro). Rv. MEMOR ERO TVI IVSTINA VIRGO S. Giustina stante, trafitta in seno da pugnale, con palma nella d. e libro nella s.; sullo sfondo, galere in navigazione e, all'esergo, 124. CNI 17. Paolucci 22. Raro. Coniato su tondello di modulo contorniato. Patina di medagliere, leggere tracce di ribattitura, altrimenti Spl 3.000



1203

- 1203 Ducatone da 124 soldi, AR 28,11 g. S M V PAVL RAINERIVS D Il Leone alato, a s., volto di fronte e con la zampa anteriore appoggiata sul libro aperto; a d., il doge genuflesso con vessillo. All'esergo, L A F (Lunardo Alvise Foscarini massaro). Rv. MEMOR ERO TVI IVSTINA VIRGO S. Giustina stante, trafitta in seno da pugnale, con palma nella d. e libro nella s.; sullo sfondo, galere in navigazione e, all'esergo, 124. CNI 18 var. Paolucci 22. Raro. Patina di medagliere e esemplare di notevole conservazione, q.Fdc 5.000



1204



1204

- 1204 Ducatone da 124 soldi, AR 27,91 g. S M V PAVL RAINERIVS DVX Il Leone alato, a s., volto di fronte e con la zampa anteriore appoggiata sul libro aperto; a d., il doge genuflesso con vessillo. All'esergo, B C (Benetto Capello massaro). Rv. MEMOR ERO TVI IVSTINA VIRGO S. Giustina stante, trafitta in seno da pugnale, con palma nella d. e libro nella s.; sullo sfondo, galere in navigazione e, all'esergo, 124. CNI 43. Paolucci 22. Raro. Spl 2.500



1205



1205

- 1205 Ducatone da 124 soldi, AR 27,80 g. S M V PAVL RAINERIVS DVX Il Leone alato, a s., volto di fronte e con la zampa anteriore appoggiata sul libro aperto; a d., il doge genuflesso con vessillo. All'esergo, B C (Benetto Capello massaro). Rv. MEMOR ERO TVI IVSTINA VIRGO S. Giustina stante, trafitta in seno da pugnale, con palma nella d. e libro nella s.; sullo sfondo, galere in navigazione e, all'esergo, 124. CNI 45. Paolucci 22. Raro. Insignificante colpetto sul contorno ad ore 12, altrimenti migliore di Spl 2.500

Ex collezione Zoppola; acquistato da Morchio & Majer nel 1900 per lire 15.



1206



1206

- 1206 Mezzo ducato da 62 soldi, AR 13,89 g. S M V PAVL RAINERIVS D Il Leone alato, a s., volto di fronte e con la zampa anteriore appoggiata sul libro aperto; a d., il doge genuflesso con vessillo. All'esergo, L A F (Lunardo Alvise Foscarini massaro). Rv. MEMOR ERO TVI IVSTINA VIR S. Giustina stante, trafitta in seno da pugnale, con palma nella d. e libro nella s.; sullo sfondo, galere in navigazione e, all'esergo, 62. CNI 19. Paolucci 23. Rarissimo. Debolezze di conio, altrimenti Spl 1.000

Ex collezione Zoppola; acquistato all'asta L. Hamburger 12 giugno 1903, Gnecci, per lire 8.



1207



1207

- 1207 Quarto di ducato da 31 soldi, AR 6,85 g. S M V PAVL RAINERIVS D Il Leone alato, a s., volto di fronte e con la zampa anteriore appoggiata sul libro aperto; a d., il doge genuflesso con vessillo. All'esergo, L A F (Lunardo Alvise Foscarini massaro). Rv. MEMOR ERO TVI IVSTINA VIR S. Giustina stante, trafitta in seno da pugnale, con palma nella d. e libro nella s.; sullo sfondo, galere in navigazione e, all'esergo, 31. CNI 21. Paolucci 24.

Molto raro. Bellissima patina di medagliere e conservazione eccezionale, q.Fdc

1.500

Ex collezione Zoppola; acquistato all'asta L. Hamburger 12 giugno 1903, Gnecci, per lire 4.



1208



1208

- 1208 Ottavo di ducato da 15 soldi e mezzo, AR 3,52 g. S M V PAVL RAINERIVS D Il Leone alato, a s., volto di fronte e con la zampa anteriore appoggiata sul libro aperto; a d., il doge genuflesso con vessillo. All'esergo, L A F (Lunardo Alvise Foscarini massaro). Rv. MEMOR ERO TVI IVST VIRGO S. Giustina, stante di fronte, con palma nella d. e libro nella s.; all'esergo, 15 1/2. CNI 21. Paolucci 24.

Molto raro. Spl

800

Ex collezione Zoppola; acquistato all'asta L. Hamburger 12 giugno 1903, Gnecci, per lire 3.



1209



1210



1211



1209 Ducato, AR 22,73 g. S M V PAVL RAINERIVS D S. Marco nimbato, seduto a s. e benedicente, consegna il vessillo al doge genuflesso; all'esergo, L A F (Lunardo Alvise Foscarini massaro). Rv. DVCATVS VENETVS Leone alato e nimbato gradiente, volto di fronte, con la zampa anteriore d. appoggiata sul libro aperto. CNI 27. Paolucci 26. Spl 300

1210 Ducato, AR 22,76 g. S M V PAVL RAINERIVS D S. Marco nimbato, seduto a s. e benedicente, consegna il vessillo al doge genuflesso; all'esergo, L A F (Lunardo Alvise Foscarini massaro). Rv. DVCATVS VENETVS Leone alato e nimbato gradiente, volto di fronte, con la zampa anteriore d. appoggiata sul libro aperto. CNI 29. Paolucci 26.

Lievi imperfezioni del tondello, altrimenti esemplare con fondi lucenti e q.Fdc 500

1211 Ducato, AR 22,65 g. S M V PAVL RAINERIVS D S. Marco nimbato, seduto a s. e benedicente, consegna il vessillo al doge genuflesso; all'esergo, B C (Benetto Capello massaro). Rv. DVCATVS VENETVS Leone alato e nimbato gradiente, volto di fronte, con la zampa anteriore d. appoggiata sul libro aperto. CNI 46. Paolucci 26. Migliore di Spl 500

Ex asta Montenapoleone 5, 1984, 502.



1212



1212



1212 Ducato, AR 22,63 g. S M V PAVL RAINERIVS D S. Marco nimbato, seduto a s. e benedicente, consegna il vessillo al doge genuflesso; all'esergo, R B (Raimondo Bembo o Rizzardo Balbi massari). Rv. DVCATVS VENETVS Leone alato e nimbato gradiente, volto di fronte, con la zampa anteriore d. appoggiata sul libro aperto. CNI 58. Paolucci 26. Migliore di Spl 500



1213



1214



1215



1213 Ducato, AR 22,56 g. S M V PAVL RAINERIVS D S. Marco nimbato, seduto a s. e benedicente, consegna il vessillo al doge genuflesso; all'esergo, A F (Alvise Foscarini massaro). Rv. DVCATVS VENETVS Leone alato e nimbato gradiente, volto di fronte, con la zampa anteriore d. appoggiata sul libro aperto. CNI 72. Paolucci 26. Spl 300

1214 Ducato, AR 22,53 g. S M V PAVL RAINERIVS D S. Marco nimbato, seduto a s. e benedicente, consegna il vessillo al doge genuflesso; all'esergo, A O (Anzolo Orio massaro). Rv. DVCATVS VENETVS Leone alato e nimbato gradiente, volto di fronte, con la zampa anteriore d. appoggiata sul libro aperto. CNI 75. Paolucci 26. Sigla di massaro molto rara. Spl 500

1215 Ducato, AR 21,91 g. S M V PAVL RAINERIVS D S. Marco nimbato, seduto a s. e benedicente, consegna il vessillo al doge genuflesso; all'esergo, G F (Gerolamo Foscarini o Giacomo Foscarini massari). Rv. DVCATVS VENETVS Leone alato e nimbato gradiente, volto di fronte, con la zampa anteriore d. appoggiata sul libro aperto. CNI 86. Paolucci 26. Rara sigla di massaro. Migliore di Spl 400

Ex collezione Zoppola; acquistato da G. Majer nel 1927 per lire 35.



1216



1217



1216

1216 Ducato, AR 22,52 g. S M V PAVL RAINERIVS D S. Marco nimbato, seduto a s. e benedicente, consegna il vessillo al doge genuflesso; all'esergo, A D (massaro sconosciuto). Rv. DVCATVS VENETVS Leone alato e nimbato gradiente, volto di fronte, con la zampa anteriore d. appoggiata sul libro aperto. CNI 75. Paolucci 26. Patina di medagliere, migliore di Spl 500

Ex collezione Zoppola; acquistato da Morchio & Majer, nel 1900 circa, per lire 6.

1217 Quarto di ducato, AR 5,54 g. S M V PAVL RAINERIVS D S. Marco nimbato, seduto a s. e benedicente, consegna il vessillo al doge genuflesso; all'esergo, L A F (Lunardo Alvise Foscarini massaro). Rv. QVAR DVCAT VENET Leone alato e nimbato gradiente, volto di fronte, con la zampa anteriore d. appoggiata sul libro aperto. CNI 38. Paolucci 29. q.Spl 200



1218



1219



1218



1218 Quarto di ducato, AR 5,75 g. S M V PAVL RAINERIVS D S. Marco nimbato, seduto a s. e benedicente, consegna il vessillo al doge genuflesso; all'esergo, B C (Benetto Capello massaro). Rv. QVAR DVCCAT VENET Leone alato e nimbato gradiente, volto di fronte, con la zampa anteriore d. appoggiata sul libro aperto. CNI 57. Paolucci 29. Spl 250

1219 Da 10 soldi 1778, AR 3,52 g. PAVL – RAINERVVS Il doge con vessillo, genuflesso a s. e con lo sguardo rivolto verso l'alto. All'esergo, 1778. Rv. SANCT MARCVS VEN Leone alato e nimbato, volto di fronte, con la zampa anteriore sul libro aperto. CNI 113. Paolucci 31. q.Fdc 250



1220



1221



1220 Soldo da 12 bagattini, Mist. 2,00 g. S M V PAVL RAIN Il Leone alato, a s., volto di fronte e con la zampa anteriore appoggiata sul libro aperto; a d., il doge genuflesso con vessillo. All'esergo, 12. Rv. DEFENS – NOSTER Il Redentore nimbato, stante di fronte, benedicente e con il Vangelo nella s. CNI 123. Paolucci 33. Notevole conservazione, q.Fdc 100

1221 Bezzo da 6 bagattini, Mist. 1,72 g. S M V PAVL RAINER Il Leone alato, a s., volto di fronte e con la zampa anteriore appoggiata sul libro aperto; a d., il doge genuflesso con vessillo. All'esergo, 6. Rv. DEFENS – NOSTER Il Redentore nimbato, stante di fronte, benedicente e con il Vangelo nella s. CNI 133. Paolucci 34. Molto raro. Migliore di BB 100



1222



1222

1222 Tallero per il Levante 1781, AR 28,54 g. PAULO RAINERIO DUCE Leone alato e nimbato, seduto e volto verso d., con libro aperto nelle zampe anteriori; sulla retta d'esergo, A – S (Antonio Schabel, incisore) e, sotto, 1781. Rv. REPUBBLICA VENETA Busto di Venezia a d. CNI 134. Paolucci 35. Migliore di Spl 1.000



1223



1225



1224



1223 Tallero per il Levante 1784, AR 28,52 g. PAULO RAINERIO DUCE Leone alato e nimbato, seduto e volto verso d., con libro aperto nelle zampe anteriori; sulla retta d'ergo, A – S (Antonio Schabel, incisore) e, sotto, 1784. Rv. REPUBBLICA VENETA Busto di Venezia a d. CNI 135. Paolucci 35.

q.Spl 500

1224 Tallero per il Levante 1785, AR 28,58 g. PAULO RAINERIO DUCE Leone alato e nimbato, seduto e volto verso d., con libro aperto nelle zampe anteriori; sulla retta d'ergo, A – S (Antonio Schabel, incisore) e, sotto, 1785. Rv. REPUBBLICA VENETA Busto di Venezia a d. CNI 137. Paolucci 35.

q.Spl 500

1225 Mezzo tallero per il Levante 1781, AR 14,10 g. PAULO RAINERIO DUCE Leone alato e nimbato, seduto e volto verso d., con libro aperto nelle zampe anteriori; sulla retta d'ergo, A – S (Antonio Schabel, incisore) e, sotto, 1781. Rv. REPUBBLICA VENETA Busto di Venezia a d. CNI 147. Paolucci 36.

Data rara. q.Spl 400



1226



1227



1226

1226 Mezzo tallero per il Levante 1784, AR 14,31 g. PAULO RAINERIO DUCE Leone alato e nimbato, seduto e volto verso d., con libro aperto nelle zampe anteriori; sulla retta d'ergo, A – S (Antonio Schabel, incisore) e, sotto, 1784. Rv. REPUBBLICA VENETA Busto di Venezia a d. CNI 149. Paolucci 36.

Patina di medagliere, Spl 500

1227 Quarto di tallero per il Levante 1780, AR 7,12 g. PAULO RAINERIO DUCE Leone alato e nimbato, seduto e volto verso d., con libro aperto nelle zampe anteriori; sulla retta d'ergo, A – S (Antonio Schabel, incisore) e, sotto, 1780. Rv. REPUBBLICA VENETA Busto di Venezia a d. CNI 152. Paolucci 37.

q.Spl 200

Ex collezione Gavazzi.



1229



1228



1230



- 1228 Quarto di tallero per il Levante 1781, AR 7,17 g. PAULO RAINERIO DUCE Leone alato e nimbato, seduto e volto verso d., con libro aperto nelle zampe anteriori; sulla retta d'esergo, A – S (Antonio Schabel, incisore) e, sotto, 1781. Rv. REPUBBLICA VENETA Busto di Venezia a d. CNI 153. Paolucci 37. Patina iridescente, Spl 400
- 1229 Ottavo di tallero per il Levante 1781, AR 3,57 g. PAULO RAINERIO DUCE Leone alato e nimbato, seduto e volto verso d., con libro aperto nelle zampe anteriori; sulla retta d'esergo, A – S (Antonio Schabel, incisore) e, sotto, 1781. Rv. REPUBBLICA VENETA Busto di Venezia a d. CNI 156. Paolucci 38. Graffietti da aggiustamento del tondello al rv., altrimenti bell'esemplare. q.Fdc 200
- 1230 Ottavo di tallero per il Levante 1786, AR 3,52 g. PAULO RAINERIO DUCE Leone alato e nimbato, seduto e volto verso d., con libro aperto nelle zampe anteriori; sulla retta d'esergo, A – S (Antonio Schabel, incisore) e, sotto, 1786. Rv. REPUBBLICA VENETA Busto di Venezia a d. CNI 157. Paolucci 38. q.Spl 150



1231

- 1231 Scuola Dalmata di Venezia. Da 30 soldi, AR 6,73 g. QVIA IESVS VENIT IEROSOLIMAM S. Giorgio a cavallo trafigge il drago; all'esergo, S GEORGI. Rv. ACCEPERUNT RAMOS PALMARUM S. Trifone stante, con palma nella s. e città nella d.; al suo fianco un fanciullo gli porge un ramo d'ulivo. All'esergo, S TRYPHON / N D (Nicolò Donà, rettore). CNI 4. Paolucci II, 786. Rarissima. q.Spl 2.000



1232

1232 **Scuola Dalmata di Venezia.** Da 15 soldi, AR 3,47 g. QVIA IESVS VENIT IEROSOLIMAM S. Giorgio a cavallo trafigge il drago; all'esergo, S GEORGI. Rv. ACCEPERUNT RAMOS PALMARUM S. Trifone stante, con palma nella s. e città nella d.; al suo fianco un fanciullo gli porge un ramo d'ulivo. All'esergo, S TRYPHON / N D (Nicolò Donà, rettore). CNI 2. Paolucci II, 786.

Rarissima. Migliore di Spl

750



1233

1233 **Murano.** Osella 1786, AR 9,72 g. PAVL RAINER D MVNVS COMVNITATIS MVRIA In alto, stemma del doge, sotto, quello di Murano con, al di sotto, stemmi affiancati del podestà e del camerlengo. Nel cerchio interno, ANTONIO PISANI – VETOR MESTRE C. Rv. ANT ROSETTI GASP SVARDI – VICE MIOTTI MA ZANETTI Stemmi dei quattro deputati entro cornice di archi. Paolucci II, 602.

Molto rara. Fondi lucenti, q.Fdc

2.500

1234 **Lotto di sette monete.** Ducato (2). CNI 28, 58. Paolucci 26. Mezzo di ducato. CNI 63. Paolucci 28. Da 15 soldi 1778. CNI 107. Paolucci 30. Da 10 soldi 1778. CNI 112. Paolucci 31. Soldo da 12 bagattini (2). CNI 126, 127. Paolucci 33.

Da BB a Spl

800

1235 **Lotto di sette monete.** Ducato. CNI 27 var. Paolucci 26. Mezzo di ducato. CNI 33 var. Paolucci 28. Da 10 soldi 1781. CNI 116. Paolucci 31. Trairo da 5 soldi 1778. CNI 120. Paolucci 32. Soldo da 12 bagattini. CNI 130. Paolucci 33. Tallero per il Levante 1786. CNI 138. Paolucci 35. Ottavo di tallero per il Levante 1780. CNI 155. Paolucci 38.

Da BB a Spl

800

Ludovico Manin doge CXX, 1789-1797



- 1236 Quarto di ducato da 2 zecchini, AV 6,99 g. S M V LVDO MANIN D S. Marco nimbato, seduto a s. e benedicente, consegna il vessillo al doge genuflesso; all'esergo, G F (Giacomo Foscarini massaro). Rv. QVAR DVCAT VENET Leone alato e nimbato gradiente, volto di fronte, con la zampa anteriore d. appoggiata sul libro aperto. CNI -. Paolucci pag. 141, 9. Friedberg -. Rarissimo. Spl 3.500



- 1237 Doppio zecchino o zecchino di doppio peso, AV 6,96 g. LVDOV MANIN - S M VENET S. Marco nimbato, stante a s., porge il vessillo al doge genuflesso; lungo l'asta, DVX. Rv. SIT T XPE DAT Q TV - REGIS ISTE DVCA Il Redentore stante di fronte entro aureola ellittica cosparsa di stelle. CNI 68. Paolucci 13. Friedberg 1444. Rarissimo. Colpetto a ore 7 del dr., altrimenti Spl 5.000



- 1238 Zecchino, AV 3,49 g. LVDOV MANIN - S M VENET S. Marco nimbato, stante a s., porge il vessillo al doge genuflesso; lungo l'asta, DVX. Rv. SIT T XPE DAT Q TV - REGIS ISTE DVCA Il Redentore stante di fronte entro aureola ellittica cosparsa di stelle. CNI 70. Paolucci 14. Friedberg 1445.

Ex collezione Zoppola; acquistato da E. Dotti nel 1913 per lire 14,75.

Spl 300

- 1239 Zecchino, AV 3,48 g. LVDOV MANIN - S M VENET S. Marco nimbato, stante a s., porge il vessillo al doge genuflesso; lungo l'asta, DVX. Rv. SIT T XPE DAT Q TV - REGIS ISTE DVCA Il Redentore stante di fronte entro aureola ellittica cosparsa di stelle. CNI 71. Paolucci 14. Friedberg 1445. Spl 300



- 1240 Zecchino, AV 3,50 g. LVDOV MANIN – S M VENET S. Marco nimbato, stante a s., porge il vessillo al doge genuflesso; lungo l'asta, DVX. Rv. SIT T XPE DAT Q TV – REGIS ISTE DVCA Il Redentore stante di fronte entro aureola ellittica cosparsa di stelle. CNI 71 var. Paolucci 14. Friedberg 1445.
Spl 300
- 1241 Zecchino, AV 3,47 g. LVDOV MANIN – S M VENET S. Marco nimbato, stante a s., porge il vessillo al doge genuflesso; lungo l'asta, DVX. Rv. SIT T XPE DAT Q TV – REGIS ISTE DVCA Il Redentore stante di fronte entro aureola ellittica cosparsa di stelle. CNI 72 var. Paolucci 14. Friedberg 1445.
Migliore di Spl 300
- 1242 Zecchino, AV 3,49 g. LVDOV MANIN – S M VENET S. Marco nimbato, stante a s., porge il vessillo al doge genuflesso; lungo l'asta, DVX. Rv. SIT T XPE DAT Q TV – REGIS ISTE DVCA Il Redentore stante di fronte entro aureola ellittica cosparsa di stelle. CNI 74. Paolucci 14. Friedberg 1445.
Fondi lucenti, migliore di Spl 300
- 1243 Mezzo zecchino, AV 1,72 g. LVDO MANIN – S M VENET S. Marco nimbato, stante a s., porge il vessillo al doge genuflesso; lungo l'asta, DVX. Rv. EGO SVM – LVX MVN Il Redentore stante di fronte entro aureola ellittica cosparsa di stelle. CNI 80. Paolucci 15. Friedberg 1446.
Raro. Tondello di modulo largo, buon BB 300
Ex collezione Gavazzi.
- 1244 Mezzo zecchino, AV 1,69 g. LVDO MANIN – S M VENET S. Marco nimbato, stante a s., porge il vessillo al doge genuflesso; lungo l'asta, DVX. Rv. EGO SVM – LVX MVN Il Redentore stante di fronte entro aureola ellittica cosparsa di stelle. CNI 80. Paolucci 15. Friedberg 1446.
Raro. Foro abilmente otturato, altrimenti BB 300



- 1245 Quarto di zecchino di doppio peso, AV 1,77 g. LVD MANIN – S M VEN S. Marco nimbato, stante a s., porge il vessillo al doge genuflesso; lungo l'asta, DVX. Rv. EGO SVM – LVX MVN Il Redentore stante di fronte entro aureola ellittica cosparsa di stelle. CNI 82. Paolucci pag. 141, 12. Friedberg –.
Estremamente raro. Fondi lucenti, migliore di Spl 2.000
Ex collezione Zoppola; acquistato da Morchio & Majer, circa 1900, per lire 60.



- 1246 Quarto di zecchino, AV 0,87 g. LVD MANI – S M VEN S. Marco nimbato, stante a s., porge il vessillo al doge genuflesso; lungo l'asta, DVX. Rv. EGO SVM – LVX MVN Il Redentore stante di fronte entro aureola ellittica cosparsa di stelle. CNI 85. Paolucci 16. Friedberg 1447.
Raro. Spl 700
Ex collezione Gavazzi.



- 1247 Doppia, AV 6,70 g. LUDOVIC MANIN DVX VENE Croce ornata e fiorita; all'esergo, N C (Nicolò Corner massaro). Rv. SANCTVS MARCVS VENETVS Leone in soldo, entro scudo; ai lati, S - 2. CNI 3. Paolucci 17. Friedberg 1489. Rarissima. q.Spl 5.000

Ex collezione Zoppola; acquistato all'asta Ratto dell'8 marzo 1909, San-Romè, per lire 200.



- 1248 Mezza doppia, AV 3,39 g. LUDOVIC MANIN DVX VENE Croce ornata e fiorita; all'esergo, N C (Nicolò Corner massaro). Rv. SANCTVS MARCVS VENETVS Leone in soldo, entro scudo. CNI 4. Paolucci 18. Friedberg 1490. Rarissima ed in stato di conservazione eccezionale, Fdc 3.000

Ex collezione Zoppola; acquistato da R. Ratto nel 1901 per lire 160.



- 1249 Quarto di doppia, AV 1,70 g. LUDOVIC MANIN DVX VENE Croce ornata e fiorita; all'esergo, N C (Nicolò Corner massaro). Rv. SANCTVS MARCVS VENETVS Leone in soldo, entro scudo. CNI 5. Paolucci 19. Friedberg 1491. Rarissima ed in stato di conservazione eccezionale, Fdc 3.000

Ex collezione Zoppola; acquistato da R. Ratto nel 1901 per lire 120.



1250

- 1250 Scudo della croce di doppio peso, AR 63,20 g. LUDOVICVS MANIN DVX VENETIAR Croce ornata e fogliata, accantonata da quattro foglie di vite. All'ersergo, G F (Giacomo Foscarini massaro). Rv. SANCTVS MARCVS VENET Leone in soldo, entro scudo ornato; all'ersergo, 140. CNI 7. Paolucci – (cfr. 20).
Rarissimo. Conservazione eccezionale, Fdc 7.500



1251

1251

- 1251 Scudo della croce, AR 29,95 g. LUDOVICVS MANIN DVX VENETIAR Croce ornata e fogliata, accantonata da quattro foglie di vite. All'ersergo, G F (Giacomo Foscarini massaro). Rv. SANCTVS MARCVS VENET Leone in soldo, entro scudo ornato; all'ersergo, 140. CNI 8. Paolucci 20.
Raro. Migliore di Spl 1.500



1252

1252 Scudo della croce, AR 31,45 g. LUDOVICVS MANIN DVX VENETIAR Croce ornata e fogliata, accantonata da quattro foglie di vite. All'esergo, G F (Giacomo Foscarini massaro). Rv. SANCTVS MARCVS VENET Leone in soldo, entro scudo ornato; all'esergo, 140. CNI 9. Paolucci 20.
Raro. Patina di medagliere e coniato su tondello di modulo eccezionalmente largo, migliore di Spl 1.500



1253



1253 Mezzo scudo della croce, AR 13,26 g. LUDOV MANIN DVX VENE Croce ornata e fogliata, accantonata da quattro foglie di vite. All'esergo, G F (Giacomo Foscarini massaro). Rv. SANCTVS MARCVS VENET Leone in soldo, entro scudo ornato; all'esergo, 70. CNI 10. Paolucci 21.
Raro. Fondi lucenti, q.Fdc 1.000



1254



1254

1254 Mezzo scudo della croce, AR 15,81 g. LUDOV MANIN DVX VENE Croce ornata e fogliata, accantonata da quattro foglie di vite. All'esergo, G F (Giacomo Foscarini massaro). Rv. SANCTVS MARCVS VENET Leone in soldo, entro scudo ornato; all'esergo, 70. CNI 10. Paolucci 21.
Raro. Patina di medagliere su fondi lucenti, migliore di Spl 750



- 1255 Quarto di scudo della croce, AR 7,95 g. LUDOVIC MANIN DVX VENETIAR Croce ornata e fogliata, accantonata da quattro foglie di vite. All'esergo, G F (Giacomo Foscarini massaro). Rv. SANCTVS MARCVS VENET Leone in soldo, entro scudo ornato; all'esergo, 35. CNI 11. Paolucci 22.
Raro. Patina iridescente, q.Fdc 800

Ex collezione Zoppola; acquistato da Morchio & Majer, nel 1900 circa, per lire 3.



- 1256 Ottavo di scudo della croce, AR 3,90 g. LUDOVIC MANIN DVX VENE Croce ornata e fogliata, accantonata da quattro foglie di vite. All'esergo, G F (Giacomo Foscarini massaro). Rv. SANCT MARCVS VENET Leone in soldo, entro scudo ornato; all'esergo, 17 ½. CNI 12 var. Paolucci 23.
Raro. Conservazione eccezionale, q.Fdc 750



- 1257 Ottavo di scudo della croce, AR 3,92 g. LUDOVIC MANIN DVX VENE Croce ornata e fogliata, accantonata da quattro foglie di vite. All'esergo, G F (Giacomo Foscarini massaro). Rv. SANCT MARCVS VENET Leone in soldo, entro scudo ornato; all'esergo, 17 ½. CNI 14. Paolucci 23.
Raro. Debolezza di conio al rv., altrimenti migliore di Spl 500

Ex collezione Zoppola; acquistato da Morchio & Majer, nel 1900 circa, per lire 2.



1258



1258

1258 Ducatone da 124 soldi, AR 27,86 g. S M V LVDOVI MANIN DVX Il Leone alato, a s., volto di fronte e con la zampa anteriore appoggiata sul libro aperto; a d., il doge genuflesso con vessillo. All'esergo, G F (Giacomo Foscarini massaro). Rv. MEMOR ERO TVI IVSTINA VIRGO S. Giustina stante, trafitta in seno da pugnale, con palma nella d. e libro nella s.; sullo sfondo, galere in navigazione e, all'esergo, 124. CNI 17. Paolucci 24. Raro. Bella patina di medagliere, migliore di Spl 2.000



1259



1259

1259 Ducatone da 124 soldi, AR 27,39 g. S M V LVDOVI MANIN DVX Il Leone alato, a s., volto di fronte e con la zampa anteriore appoggiata sul libro aperto; a d., il doge genuflesso con vessillo. All'esergo, G F (Giacomo Foscarini massaro). Rv. MEMOR ERO TVI IVSTINA VIRGO S. Giustina stante, trafitta in seno da pugnale, con palma nella d. e libro nella s.; sullo sfondo, galere in navigazione e, all'esergo, 124. CNI 17. Paolucci 24. Raro. Spl 1.750



1260



1260 Ducatone da 124 soldi, AR 27,79 g. S M V LVDOVI MANIN DVX Il Leone alato, a s., volto di fronte e con la zampa anteriore appoggiata sul libro aperto; a d., il doge genuflesso con vessillo. All'esergo, G F (Giacomo Foscarini massaro). Rv. MEMOR ERO TVI IVSTINA VIRGO S. Giustina stante, trafitta in seno da pugnale, con palma nella d. e libro nella s.; sullo sfondo, galere in navigazione e, all'esergo, J24. CNI 19 var. Paolucci 24. Raro. q.Spl 1.250



1261

1261 Mezzo ducato da 62 soldi, AR 14,08 g. S M V LVDOVI MANIN D Il Leone alato, a s., volto di fronte e con la zampa anteriore appoggiata sul libro aperto; a d., il doge genuflesso con vessillo. All'ersergo, G F (Giacomo Foscarini massaro). Rv. MEMOR ERO TVI IVSTINA VIR S. Giustina stante, trafitta in seno da pugnale, con palma nella d. e libro nella s.; sullo sfondo, galere in navigazione e, all'ersergo, 62. CNI 22. Paolucci 25. Rarissimo. Esemplare magnifico per patina e stato di conservazione, q.Fdc 1.500

Ex collezione Zoppola; acquistato da Morchio & Majer, nel 1900 circa, per lire 14.



1262

1262 Quarto di ducato da 31 soldi, AR 7,81 g. S M V LVDOV MANIN D Il Leone alato, a s., volto di fronte e con la zampa anteriore appoggiata sul libro aperto; a d., il doge genuflesso con vessillo. All'ersergo, G F (Giacomo Foscarini massaro). Rv. MEMOR ERO TVI IVSTINA VIRGO S. Giustina stante, trafitta in seno da pugnale, con palma nella d. e libro nella s.; sullo sfondo, galere in navigazione e, all'ersergo, 31. CNI 24. Paolucci 26. Molto raro. Patina iridescente e q.Fdc 1.500

Ex collezione Zoppola; acquistato da Morchio & Majer, nel 1900 circa, per lire 25.



1263

- 1263 Ottavo di ducato da 15 soldi e mezzo, AR 3,49 g. S M V LVDOVI MANIN D Il Leone alato, a s., volto di fronte e con la zampa anteriore appoggiata sul libro aperto; a d., il doge genuflesso con vessillo. All'esergo, G F (Giacomo Foscarini massaro). Rv. MEMOR ERO TVI IVSTINA VIRGO S. Giustina stante, trafitta in seno da pugnale, con palma nella d. e libro nella s.; sullo sfondo, galere in navigazione e, all'esergo, 15 ½ . CNI 26. Paolucci 27. Molto raro. Colpetto al rv., altrimenti q.Spl 600

Ex collezione Zoppola; acquistato da Morchio & Majer nel 1901 per lire 15.



1264

- 1264 Ducato di triplo peso, AR 67,74 g. S M V LVDOVI MANIN D S. Marco nimbato, seduto a s. e benedicente, consegna il vessillo al doge genuflesso; all'esergo, G F (Giacomo Foscarini massaro). Rv. DVCATVS VENETVS Leone alato e nimbato gradiente, volto di fronte, con la zampa anteriore d. appoggiata sul libro aperto. CNI -. Paolucci - (cfr 28).

Estremamente raro. Colpetti sul bordo, altrimenti Spl 7.500



1265

- 1265 Ducato di doppio peso, AR 46,19 g. S M V LVDVICVS MANIN D S. Marco nimbato, seduto a s. e benedicente, consegna il vessillo al doge genuflesso; all'esergo, F B (Francesco Barbaro massaro). Rv. DVCATVS VENETVS Leone alato e nimbato gradiente, volto di fronte, con la zampa anteriore d. appoggiata sul libro aperto. CNI 46. Paolucci – (cfr 28).

Estremamente raro. Conservazione eccezionale, q.Fdc

5.000

Ex collezione Zoppola; acquistato all'asta Ratto dell'8 marzo 1909, San-Romè, per lire 38,34.



1266

- 1266 Ducato, AR 22,74 g. S M V LVDVICVS MANIN D S. Marco nimbato, seduto a s. e benedicente, consegna il vessillo al doge genuflesso; all'esergo, G F (Giacomo Foscarini massaro). Rv. DVCATVS VENETVS Leone alato e nimbato gradiente, volto di fronte, con la zampa anteriore d. appoggiata sul libro aperto. CNI 28. Paolucci 28.

Spl

350



1267

- 1267 Ducato, AR 22,65 g. S M V LVDVICVS MANIN D S. Marco nimbato, seduto a s. e benedicente, consegna il vessillo al doge genuflesso; all'esergo, F B (Francesco Barbaro massaro). Rv. DVCATVS VENETVS Leone alato e nimbato gradiente, volto di fronte, con la zampa anteriore d. appoggiata sul libro aperto. CNI 50. Paolucci 28.

Modulo largo e regolare, migliore di Spl

500



1268

1268 Ducato, AR 22,65 g. S M V LVDOVICVS MANIN D S. Marco nimbato, seduto a s. e benedicente, consegna il vessillo al doge genuflesso; all'esergo, A Z (massaro sconosciuto). Rv. DVCATVS VENETVS Leone alato e nimbato gradiente, volto di fronte, con la zampa anteriore d. appoggiata sul libro aperto. CNI 58. Paolucci 28. Spl 350

Ex collezioni De Lazara e Gavazzi.



1269

1269 Mezzo ducato, AR 11,36 g. S M V LVDOVICVS MANIN S. Marco nimbato, seduto a s. e benedicente, consegna il vessillo al doge genuflesso; all'esergo, Z D (Zuane Diedo massaro). Rv. MEDI DVCAT VENET Leone alato e nimbato gradiente, volto di fronte, con la zampa anteriore d. appoggiata sul libro aperto. CNI 42. Paolucci 29. Fondi speculari, q.Fdc 1.000

Ex collezioni De Lazara e Gavazzi.



1270

1270 Mezzo ducato, AR 11,37 g. S M V LVDOVIC MANIN D S. Marco nimbato, seduto a s. e benedicente, consegna il vessillo al doge genuflesso; all'esergo, F B (Francesco Barbaro massaro). Rv. MEDI DVCAT VENET Leone alato e nimbato gradiente, volto di fronte, con la zampa anteriore d. appoggiata sul libro aperto. CNI 52. Paolucci 29. Migliore di Spl 500

Ex collezione Zoppola; acquistato da A. Jesurum nel 1926 per lire 20.



1271



1271

- 1271 Quarto di ducato, AR 5,60 g. S M V LVDOV MANIN D S. Marco nimbato, seduto a s. e benedicente, consegna il vessillo al doge genuflesso; all'esergo, F B (Francesco Barbaro massaro). Rv. QVAR DVCAT VENET Leone alato e nimbato gradiente, volto di fronte, con la zampa anteriore d. appoggiata sul libro aperto. CNI 35. Paolucci 30. Migliore di Spl 500



1272



1273



1274



1275



- 1272 Da 15 soldi 1789, AR 3,64 g. LVDO – MANIN D Il doge con vessillo, genuflesso a s. e con lo sguardo rivolto verso l'alto. All'esergo, 1789. Rv. SANCT MARCVS VEN Leone alato e nimbato, volto di fronte, con la zampa anteriore sul libro aperto. CNI 89. Paolucci 31. q.Fdc 150
- 1273 Da 10 soldi 1789, AR 2,44 g. LVDO – MANIN D Il doge con vessillo, genuflesso a s. e con lo sguardo rivolto verso l'alto. All'esergo, 1789. Rv. SANCT MARCVS VEN Leone alato e nimbato, volto di fronte, con la zampa anteriore sul libro aperto. CNI 98. Paolucci 32. q.Fdc 150
- 1274 Trairo da 5 soldi 1789, AR 1,16 g. S M V LVDOV MANIN D Leone alato e nimbato, volto di fronte, con la zampa anteriore sul libro aperto. All'esergo, 1789. Rv. IVDICIVM – RECTVM La Giustizia, seduta fra due leoni, con spada nella d. e bilancia nella s. CNI 105. Paolucci 33. Migliore di Spl 100
- 1275 Soldo da 12 bagattini, Mist. 1,64 g. S M V LVDO MANIN Il Leone alato, a s., volto di fronte e con la zampa anteriore appoggiata sul libro aperto; a d., il doge genuflesso con vessillo. All'esergo, 12. Rv. DEFENS – NOSTER Il Redentore nimbato, stante di fronte, benedicente e con il Vangelo nella s. CNI 115. Paolucci 34. q.Fdc 100

Ex collezione Zoppola; acquistato all'asta L. Hamburger 12 giugno 1903, Gnechi, per lire 0,50.



1276



- 1276 Tallero per il Levante 1791, AR 28,26 g. LUDOVICO MANIN DUCE Leone alato e nimbato, seduto e volto verso d., con libro aperto nelle zampe anteriori; sulla retta d'esergo, A – S (Antonio Schabel, incisore) e, sotto, 1791. Rv. REPUBBLICA VENETA Busto di Venezia a d. CNI 124. Paolucci 35. q.Spl 200



1277



1278



1279



1277 Tallero per il Levante 1792, AR 28,00 g. LUDOVICO MANIN DUCE Leone alato e nimbato, seduto e volto verso d., con libro aperto nelle zampe anteriori; sulla retta d'esergo, A – S (Antonio Schabel, incisore) e, sotto, 1792. Rv. REPUBBLICA VENETA Busto di Venezia a d. CNI 125. Paolucci 35.
Spl / q.Spl 200

1278 Tallero per il Levante 1794, AR 28,50 g. LUDOVICO MANIN DUCE Leone alato e nimbato, seduto e volto verso d., con libro aperto nelle zampe anteriori; sulla retta d'esergo, A – S (Antonio Schabel, incisore) e, sotto, 1794. Rv. REPUBBLICA VENETA Busto di Venezia a d. CNI 126. Paolucci 35.
Migliore di BB 150

1279 Tallero per il Levante 1795, AR 28,47 g. LUDOVICO MANIN DUCE Leone alato e nimbato, seduto e volto verso d., con libro aperto nelle zampe anteriori; sulla retta d'esergo, A – S (Antonio Schabel, incisore) e, sotto, 1795. Rv. REPUBBLICA VENETA Busto di Venezia a d. CNI 127. Paolucci 35.
Insignificante carenza del tondello sul taglio, altrimenti migliore di Spl 500

Ex collezione Gavazzi.



1280



1281



1280

1280 Tallero per il Levante 1795, AR 28,82 g. LUDOVICO MANIN DUCE Leone alato e nimbato, seduto e volto verso d., con libro aperto nelle zampe anteriori; sulla retta d'esergo, A – S (Antonio Schabel, incisore) e, sotto, 1795. Rv. REPUBBLICA VENETA Busto di Venezia a d. CNI 127. Paolucci 35.
q.Spl 250

1281 Mezzo tallero per il Levante 1790, AR 14,19 g. LUDOVICO MANIN DUCE Leone alato e nimbato, seduto e volto verso d., con libro aperto nelle zampe anteriori; sulla retta d'esergo, A – S (Antonio Schabel, incisore) e, sotto, 1790. Rv. REPUBBLICA VENETA Busto di Venezia a d. CNI 131. Paolucci 36.
q.Spl 500



1282

- 1282 Quarto di tallero per il Levante 1790, AR 7,05 g. LUDOVICO MANIN DUCE Leone alato e nimbato, seduto e volto verso d., con libro aperto nelle zampe anteriori; sulla retta d'esergo, A – S (Antonio Schabel, incisore) e, sotto, 1790. Rv. RESPUBLICA VENETA Busto di Venezia a d. CNI 136. Paolucci 37.
q.Spl 500



1283



- 1283 Quarto di tallero per il Levante 1791, AR 7,28 g. LUDOVICO MANIN DUCE Leone alato e nimbato, seduto e volto verso d., con libro aperto nelle zampe anteriori; sulla retta d'esergo, A – S (Antonio Schabel, incisore) e, sotto, 1791. Rv. RESPUBLICA VENETA Busto di Venezia a d. CNI 137. Paolucci 37.
Conservazione eccezionale. Patina di medagliere su fondi lucenti, Fdc 2.000



1284



- 1284 Ottavo di tallero per il Levante 1790, AR 3,74 g. LUDOVICO MANIN DUCE Leone alato e nimbato, seduto e volto verso d., con libro aperto nelle zampe anteriori; sulla retta d'esergo, A – S (Antonio Schabel, incisore) e, sotto, 1790. Rv. RESPUBLICA VENETA Busto di Venezia a d. CNI 139. Paolucci 37.
Fondi speculari e conservazione eccezionale, Fdc 2.000



1285



1285

- 1285 Osella anno V/1793, AR 9,75 g. NEC NUPER DEFEC La Beata Vergine, con aureola di sette stelle, stante di fronte su una nube che sovrasta la superficie del mare; sullo sfondo, a s., prua di una nave ed edificio, a d., una chiesa. All'esergo, Z A B (Zuan Andrea Bonlini massaro). Rv. LUDOVICI / MANIN / PRINCIPIS / MUNUS AN V / 1793 entro una corona d'alloro. CNI 155. Paolucci II, 276. q.Spl 1.000
- 1286 **Lotto di sette monete.** Ducato. CNI 47. Paolucci 28. Mezzo ducato. CNI 32. Paolucci 29. Da 10 soldi (2) 1789, 1791. CNI 98, 100. Paolucci 32. Soldo da 12 bagattini. CNI 113, 116, 117. Paolucci 34. Da q.Spl a Spl 700
- 1287 **Lotto di quattro monete.** Monetazione per il Levante. Tallero 1796. CNI 128. Paolucci 35. Quarto di tallero 1790. CNI 136. Paolucci 37. Ottavo di tallero (2) 1794, 1796. CNI 140, 141. Paolucci 38. Da buon BB a q.Spl 400

Monetazione anonima per la città di Venezia e suoi domini

- 1288 **Lotto di quattro monete.** Legge 12 settembre 1565, gazzetta o due soldi (2). Paolucci II, 715. Legge 30 luglio 1604 per Verona e 5 febbraio 1605 per Brescia, quattrino da 4 bagattini. Paolucci II, 731. Decreto 9 maggio 1722, lirazza da 30 soldi 1778. Paolucci II, 744. Da MB a q.Spl 150



1289



Monetazione anonima per i possedimenti di Terraferma

- 1289 **Lotto di due monete.** Decreto del 24 ottobre 1492 per la città di Treviso. Bagattino, sigla N-M (2). Paolucci II, 750. Mediamente q.BB 200

Monetazione anonima per la Dalmazia e Albania, Isole, Armata e Morea, regni di Candia e di Cipro

- 1290 **Lotto di sette monete.** *Dalmazia e Albania.* Gazzetta. Paolucci II, 796. *Isole e Armata.* Gazzetta. Paolucci II, 814. *Armata e Morea.* Gazzetta (2). Paolucci II, 816. Soldo. Paolucci II, 817. *Regno di Candia.* Soldino da 4 tornesi. Paolucci II, 879. *Regno di Cipro.* Crazia. Da MB a buon BB 150

Sebenico



1291



- 1291 **Lotto di tre monete.** Decreti del 21 maggio 1485 e 11 febbraio 1499. Bagattino (3). Paolucci II, 758, 759. Da MB a q.BB 250

Cattaro

- 1292 **Lotto di quattro monete comprendente un grosso di Ragusa.** Monetazione con sigle. Grossetto (sigla F-P). Paolucci II, tipo 775. Follaro (sigla Z-B). Paolucci II, 770. Monetazione senza sigle. Follaro. Paolucci II, -. Ragusa, grosso. CNI 14. Da BB a q.Spl 400